اطلاعات

۲۰ صفحه

تکشماره ۲۰ ریال

چهارشنبه ۵ تیر ۱۳۷۰ـ ۱۳ ذیحجه ۱۴۱۱ـ ۲۶ ژوئن ۱۹۹۱ ـ شماره ۱۹۳۵۹

رئیس مجلس شورای اسلامی در مراسم افتتاحیه سمینار بررسی ابعاد و پی آمدهای حادثه هفتم تیر

خون شهدای فاجعه هفتم تیر، در رگهای فرزندان انقلاب، جوششی تازه پدید آورد

تاکید رئیس مجلس بر برگزاری پرشکوه مراسم سالگرد شهدای هفتم تیر

در صفحه ۲

در ملاقات معاون دبیر کل سازمان ملل

رئیس مجلس خواستار پرداخت غرامت جنگی از سوی عراق به ایران شد

در صفحه ۱۳

رژیم عراق مانع بازدید هیات تحقیق سازمان ملل از تاسیسات اتمی این کشور درحوالی بغداد شد

روزنامه لبنانی «النهار» گزارش داد: آمریکا هرگونه کمک مالی و نظامی را به لبنان، مشروط به خلع سلاح تمامی شبه نظامیان در این کشور کرد

اعضای شورای همکاری خلیج فارس «بیانیه دمشق» را مورد تجدید نظر قرار می دهند

* عمان با استقرار نیروهای مصری و سوری در منطقه خلیج فارس مخالفت کرد

در صفحه آخر

در جمع رئیس، مشاوران، مسئولان قوه قضاییه و قضات کشور عنوان شد:

تاکید رئیس جمهوری بر استقلال قوه قضائیه در تامین عدالت و صدور احکام

□ رئیس جمهوری: عملکرد دستگاه قضایی کشور باید بر حق طلبی، عدالت خواهی و دقت استوار باشد.

تجلیل رئیس جمهوری از شهدای گرانقدر فاجعه هفتم تیر

* شهادت شهیدان فاجعه هفتم تیر، ماهیت واقعی کسانی را که دم از منطق و استدلال می زدند، افشاء کرد و باعث اتحاد و یکپارچگی مردم شد

* همه ما وظیفه داریم این حادثه سرنوشت ساز و شهادت این شهیدان پیشتاز را که خونشان انقلاب را بیمه کرد، همیشه زنده نگهداریم

* جریانهای مخالفی که فاجعه هفتم تیر را بوجود آوردند خیلی ناجوانمردانه عمل کردند، اما تاریخ برخلاف اهداف آنها رقم خورد و انقلاب به راه خود ادامه داد

در صفحه ۳

حجت الاسلام والمسلمین مسیح مهاجری، از حاضران جلسه هفتم تیر ۶۰:

ترور شهید آیت الله دکتر بهشتی، هدف اصلی آمریکا و منافقان در حادثه خونین هفتم تیر بود

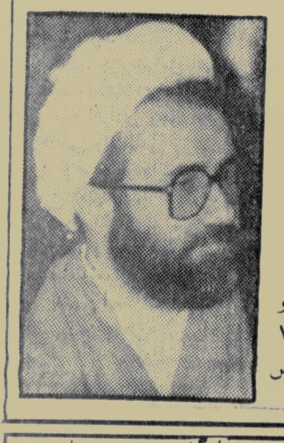

* گستردگی فضایل شهید مظلوم بهشتی سبب شده است که این شخصیت بزرگوار هنوز برای مردم ناشناخته بماند

* از آنجا که شهید بهشتی بیشتر به کارهای زیربنایی اهمیت می دادند و از کارهایی که جلوه های ظاهری دارند پرهیز می کردند لذا ابعاد شخصیت ایشان برای مردم ناشناخته است هرچند که خواص، ایشان را خوب می شناختند

* شهید بهشتی یک گنجینه کم نظیر معنویت بود. نظم، انضباط، اخلاق، کرامت، صراحت، خداجویی، صداقت، صفا، وقار، پایبندی عملی به تمامی ضوابط رفتاری از جمله صفاتی بودند که در وجود شهید بهشتی موج می زدند.

* حضور مؤثر شهید بهشتی در شورای انقلاب، جهاد سازندگی، دستگاه قضائی و از همه مهمتر مجلس خبرگان قانون اساسی موجب تقویت و قوام پایه های انقلاب شد.

* آنچه در اثر فداکاریهای شهید مظلوم آیت الله بهشتی و همسنگران او و شهادت این عزیزان در فاجعه هفتم تیر ۱۳۶۰ بوجود آمد و موجب افشای خط ارتباط با غرب و پالایش انقلاب از عناصر وابسته شد، واقعاً «انقلاب سوم» بود.

* شهید بهشتی یکی از ارکان اساسی انقلاب است.

در صفحه ۳

در پی زد و خوردهای روز گذشته طرفداران جبهه نجات اسلامی با نیروهای امنیتی

اوضاع الجزایر بار دیگر متشنج شد

* در جریان زد و خوردهای شب گذشته، دست کم دو نفر کشته و ۱۲ تن دیگر مجروح شدند

در صفحه آخر

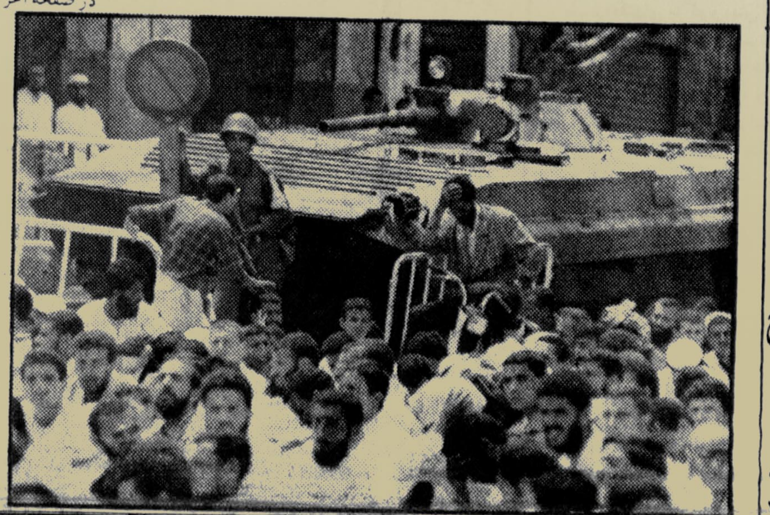

پس از تصویب در سازمان تامین اجتماعی:

لایحه کاهش ضریب بازنشستگی بیمه شدگان تامین اجتماعی تقدیم هیات دولت شد

پس از بازگشت از کنفرانس شهرداران شهرهای بزرگ جهان

شهردار تهران نتایج سفر به کشورهای یونان، ایتالیا و آلمان را تشریح کرد

در صفحات ۲ و ۳

اطلاعات

۲۸ صفحه

تکشماره ۲۰ ریال

چهارشنبه ۵ تیر ۱۳۷۰ـ ۱۳ ذیحجه ۱۴۱۱ـ ۲۶ ژوئن ۱۹۹۱ ـ شماره ۱۹۳۵۹

خون شهدای فاجعه هفتم تیر، در رگهای فرزندان انقلاب، جوششی تازه پدید آورد

رئیس مجلس خواستار پرداخت غرامت جنگی از سوی عراق به ایران شد

رژیم عراق مانع بازدید هیات تحقیق سازمان ملل از تاسیسات اتمی این کشور درحوالی بغداد شد

تاکید رئیس جمهوری بر استقلال قوه قضائیه در تامین عدالت و صدور احکام

تجلیل رئیس جمهوری از شهدای گرانقدر فاجعه هفتم تیر

مسئول جدید واحد فرهنگی بنیاد شهید تهران منصوب شد

ترور شهید آیت الله دکتر بهشتی، هدف اصلی آمریکا و منافقان در حادثه خونین هفتم تیر بود

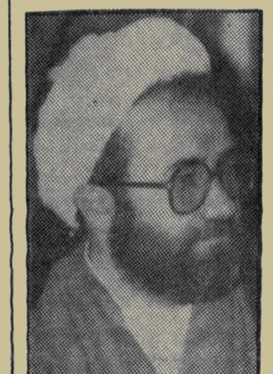

اوضاع الجزایر بار دیگر متشنج شد

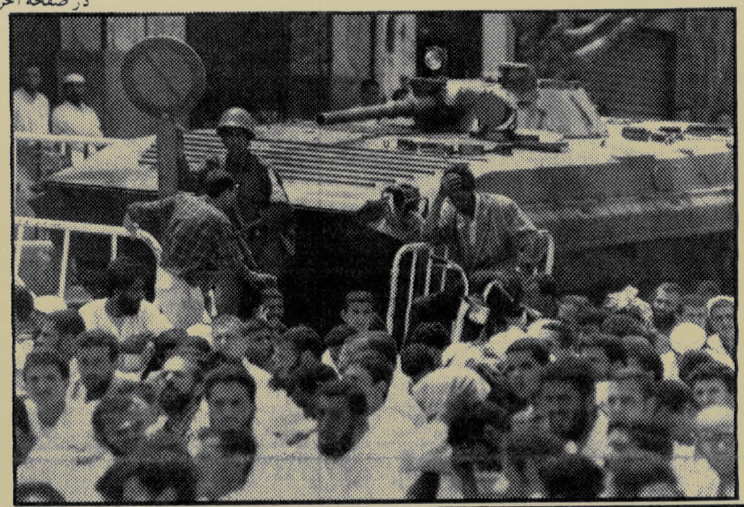

لایحه کاهش ضریب بازنشستگی بیمه شدگان تامین اجتماعی تقدیم هیات دولت شد

شهردار تهران نتایج سفر به کشورهای یونان، ایتالیا و آلمان را تشریح کرد

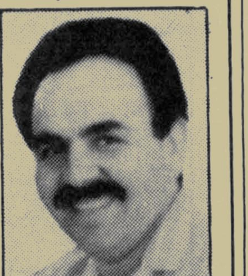

نقد حال

از: سید عطاء الله مهاجرانی

ایرانیان مقیم خارج از کشور

مسئله بازگشت ایرانیان خارج از کشور، آنانی که به هردلیل مهاجرت کرده‌اند، یا از این آب و خاك وازخانه خود گریخته‌اند، مدتی است سوژه مطبوعات ونیز مجله اقتصادی صدا وسیما است. غیرازبرخی برخوردها ونقد و بررسی‌های محدود ونادر، به روشنی پیداست که ایرانیان خارج ازکشور، «مضمون تازه‌ای» برای همان «هیاهوی کهنه» شده‌اند که؛ «ارزش‌ها از دست رفت»، «آرمان‌ها کمرنگ شد»، «هژبر یزدانی و خیامی و آموزگار دارند می‌آیند و یا آمده‌اند» و...

عزیزی می‌گفت: درحکمت می‌گویند «لاموثرفی الوجود الاهو»، اثر گذارنده‌ای درهستی غیرازاو، خدای متعال، نیست و درسیاست نیز عده‌ای باوردارند که: «لاموثر فی الوجود الاهُو!» (دراینجا «هو» را بروزن نو بخوانید).

به این ترتیب مسئله مهم و قابل توجهی که به زندگی و سرنوشت میلیونها ایرانی وتداوم نسل آنان ارتباط دارد، ابزار عصبیت شده است. دراین مسئله، چند نکته تأمل وجود دارد:

۱ـ ادامه اقامت و یا بازگشت ایرانیان خارج از کشور، دردرجه نخست به خودآنان ارتباط دارد. اصل چهل‌ویکم قانون اساسی می‌گوید: «تابعیت کشور ایران، حق مسلم هر فرد ایرانی است و دولت نمی‌تواند ازهیچ ایرانی سلب تابعیت کند، مگر به درخواست خود او یا درصورتی که به تابعیت کشور دیگری درآید.»

درمورد ایرانیانی که تابعیت کشور دیگری را پذیرفته‌اند، اینگونه نیست که پذیرش تابعیت ازکشوری دیگر به معنی سلب تابعیت ایرانی باشد، این امکان واختیار برای دولت وجود دارد که تابعیت ایرانی آن شخص یا اشخاص را سلب کند و نه اینکه ملزم به سلب تابعیت آنان است.

درمذاکرات مجلس خبرگان قانون اساسی، یکی ازنمایندگان به همین نکته توجه می‌کند که: «شما راضی هستید که با این قید اخیری که اینجا گذاشتید که اگر یك کشور دیگری مثل کانادا تابعیتی به یك ایرانی داد که درآنجا مقیم هست، این موجب سلب تابعیت ایرانیش بشود؟»

رئیس مجلس توضیح می‌دهد که: «دولت اگر بعداً مصلحت دید سلب تابعیت می‌کند، اگر مصلحت ندید سلب تابعیت نمی‌کند، دراین مورد یك قانون درآن موقع می‌گذرانند»[1].

درقانون مدنی نیز درمواد ۹۸۸ تا ۹۹۰، به مسئله تابعیت توجه شده است.

۲ـ درمیان بیش از دومیلیون ایرانیان خارج ازکشور، افرادی وجود دارند که:

الف: جزء عوامل اصلی رژیم پهلوی وعناصر تحکیم کننده سلطنت استبدادی شاه بوده‌اند.

ب: افرادی وجود دارند که دردستگاه امنیتی واطلاعاتی ونظامی وانتظامی رژیم پهلوی، عامل مستقیم سرکوب وقتل وجرح مردم بوده‌اند.

ج: سرمایه‌دارانی وجود دارند که با زدوبندها وقرارگرفتن درشپکه قدرت سیاسی رژیم شاه وبهره برداری کلان از دارایی بانکها... و نهایتاً خروج مقادیر معتنابهی ارز ازکشور، به اقتصاد، صنعت واموال عمومی آسیب زده‌اند.

بدیهی است که این سه گروه به ایران باز نمی‌گردند. همه یا اغلب آنان، «وطن» خود را در «چمدانهایشان» نهاده‌اند، بی هویت و بی فرهنگ و خودباخته‌اند. دراین مورد اگر اشکالی وجود داشته باشد که دارد، این است که چرا مانتوانسته‌ایم با بهره گیری از قانون وررویه استرداد مجرمین، بسیاری از آنان را به ایران بیاوریم و حقوق مردم را تأدیه کنیم. برای تك تك آنان به ضرورت باید شناسنامه‌ای داشته باشیم که اسناد و سوابق مربوط به چپاول وخیانت آنان، به دقت و درستی وانصاف، بررسی ومحاسبه شود.

همه این سه گروه، دربرابر یك جمعیت چندمیلیونی، مگر چند هزارنفر می‌شوند؟ باکدام منطق وبرهان می‌توان نسبت به دهها هزار پزشك ایرانی، مهندس ایرانی، محققین، نویسندگان و دانشمندان ایرانی که درخارج به سر می‌برند، بی تفاوت ماند؟ آن وقت برای معالجه ودرمان مردم، پزشك ازشبه قاره آورد؟ از سرمایه گذاری شرکتهای خارجی درمناطق آزاد صنعتی وتجاری بهره گرفت، امانسبت به سرمایه ودارائی ایرانیان که بخش قابل توجهی از آنان ازمقوله سرمایه‌داران فراری بعداز پیروزی انقلاب نیستند، صرف نظر کرد؟

۳ـ توجه به مسائل ایرانیان خارج از کشور، نشانه آشکاری ازثبات، قدرت واطمینان نظام وانقلاب است. به همین دلیل، مجموعه حرفهایی که درخارج کشور علیه این دعوت ویا طرح مسئله از طرف دولت انجام شد، چند برابر هیاهوهای داخل بوده است. نوعی دغدغه وهراس درمیان اظهارات گروههای معارض مدعی مبارزه با انقلاب قابل تشخیص است. به همین دلیل سعی می‌کنند از کوچکترین فرض یا بهانه‌ای یاخامی استفاده کنند و فضای کشور را فضای یك جامعه بسته مختنق نشان دهند.

عقل حکم می‌کند که با پرهیز از «منطق مشابهت»! ـ که مثلاً «جرج بوش» گفته است ایرانیان به کشور خود برگردند، یا سلطنت طلبها ومنافقین گفته‌اند برنگردند ـ موضوع را از جهات گوناگون نگریست.

پی نوشت

۱. صورت مشروح مذاکرات مجلس بررسی نهائی قانون اساسی ج.ا.ا.ج ۱. ص ۷۴۹ـ۷۴۸.

پس از تصویب در سازمان تامین اجتماعی

لایحه کاهش ضریب بازنشستگی بیمه شدگان تامین اجتماعی تقدیم هیات دولت شد

* سرویس اجتماعی: طرح پیشنهادی کاهش ضریب بازنشستگی بیمه شدگان سازمان تامین اجتماعی برای تصویب نهایی به مراجع ذیصلاح ارسال شد.

براساس طرح پیشنهادی جدید، سه ماده از قانون تامین اجتماعی اصلاح شده واین لایحه پس از تصویب در این سازمان برای تائید و تصویب نهایی به شرح زیر به مراجع ذیصلاح ارسال شده است.

* ماده ۷۲ ـ میزان مستمری ماهانه از کار افتادگی کلی ناشی از کار یك سی‌ام مزد یا حقوق متوسط بیمه شده ضربدر سنوات پرداخت حق بیمه خواهد بود مشروط بر اینکه این مبلغ از پنجاه درصد مزد یا حقوق متوسط ماهانه بیمه شده کمتر و از صددرصد آن بیشتر نباشد. در مورد بیمه شدگانی که دارای همسر، فرزند، پدر و یا مادر تحت تکفل داشته باشند ومستمری استحقاقی آنها از شصت درصد مزد یا حقوق متوسط آنها کمتر باشد علاوه بر آن معادل ده درصد مستمری استحقاقی به عنوان کمك مشروط بر آنکه جمع مستمری و کمك از ۶۰ درصد تجاوز نکند پرداخت خواهد شد.

تبصره ماده ۷۶؛ در مورد افرادی که قبل از تقاضای بازنشستگی حداقل مدت ۲۰ سال متوالی یا ۲۵ سال متناوب در مناطق بد آب و هوا کار کرده‌اند و یا آنکه به کارهای سخت و مخل سلامتی (زیان آور) اشتغال داشته‌اند، سن بازنشستگی ۵۵ سال تمام خواهد بود، کما اینکه ۳۰ سال تمام کار کرده و حق بیمه مقرر را به سازمان پرداخته باشند می‌توانند بدون در نظر گرفتن شرط سنی تقاضای مستمری بازنشستگی کنند. مناطق بد آب و هوا و کارهای زیان‌آور به موجب آئین‌نامه مربوط مصوب هیات وزیران تعیین خواهد شد.

ماده ۷۷: میزان مستمری بازنشستگی عبارت است از یك سی‌ام متوسط مزد یا حقوق بیمه شده ضربدر سنوات پرداخت حق بیمه مشروط بر آنکه از صددرصد متوسط مزد یا حقوق تجاوز نکند.

رئیس جمهوری بر توسعه و گسترش برنامه‌های آموزشی دانشگاه پیام نور در سطح منطقه و دیگر کشورها تأکید کرد

سرویس اجتماعی: دکتر مصطفی معین، وزیر فرهنگ و آموزش عالی به اتفاق رئیس دانشگاه پیام نور، پیش از ظهر دیروز با حجت الاسلام والمسلمین هاشمی رفسنجانی رئیس جمهوری دیدار و گفتگو کرد.

به گزارش روابط عمومی نهاد ریاست جمهوری در این دیدار که معاونان آموزشی وزارتخانه فوق و دانشگاه پیام نور حضور داشتند، ابتدا وزیر فرهنگ و آموزش عالی گزارشی را از پیشرفتهای دانشگاه و برنامه‌های ان در اینده ارائه کرد.

آنگاه آقای هاشمی، رئیس جمهوری، ضمن تشکر از عملکرد و پیشرفت دانشگاه پیام نور و تاثیر آن در ارتقاء سطح فرهنگ عمومی جامعه، بر ضرورت گسترش این دانشگاه تأکید و رهنمودهای لازم را به منظور رفع تنگناها و تسریع در پیشرفت کمی و کیفی آن ارائه کرد.

براساس همین گزارش در این دیدار آقای هاشمی، ضمن اظهار خرسندی از موفقیت این دانشگاه در طول فعالیت کوتاهش، حمایت و پشتیبانی کامل خود را از این دانشگاه اعلام داشت. وی با اشاره به اهداف علمي، آموزشی، فرهنگی و اجتماعی ان، نسبت به ضرورت تأمین بودجه‌های ارزی این دانشگاه در کوتاه مدت و بلند مدت جهت تأسیس و تجهیز آزمایشگاهها و کتابخانه‌های مورد نیاز تأکید کرد و در این مورد نظر مساعد خویش را اعلام داشت.

رئیس جمهوری در ادامهٔ سخنانش بر استفاده هر چه بیشتر از امکانات صدا و سیمای جمهوری اسلامی و شبکهٔ مخابراتی کشور به منظور پوشش وسیعتر برنامه‌های آموزشی، بر توسعه آموزشهای دانشگاه پیام نور در سطح منطقه و دیگر کشورها به ویژه در زمینهٔ زبان و ادبیات فارسی و علوم و معارف اسلامی تأکید کرد.

رئیس شورای عالی انقلاب فرهنگی همچنین نظر مساعد خود را نسبت به استفادهٔ دانشجویان مشمول این دانشگاه از معافیت تحصیلی اعلام داشت.

باشرکت عکاسان جوان حرفه‌ای وآماتور کشورمان

دومین جشنواره عکس کودك و نوجوان «سوره»، آبان ماه برگزار می‌شود

* سرویس فرهنگی ـ هنری: دومین جشنواره عکس کودك و نوجوان سوره، با حضور عکاسان جوان حرفه‌ای و آماتور، آبان ماه برگزار می‌شود.

روابط عمومی حوزه هنری سازمان تبلیغات اسلامی، با اعلام این مطلب افزود: این جشنواره در ۳ بخش مسابقه و یك بخش جنبی برگزار خواهد شد. بخش اول مسابقه، ویژه عکاسان کودك و نوجوان و بخش دوم، به عکاسی از کودکان و نوجوانان اختصاص دارد که در برگیرنده موضوعاتی از قبیل کودك و انقلاب اسلامی، کودك و تعلیم و تربیت، کودك و بازی، کودك و کار، کودك و چهره، کودك و خانواده و کودك و فرهنگ خواهد بود.

بخش سوم مسابقه نیز به عنوان یك بخش ویژه به موضوع کودك و آوارگی اختصاص یافت است.

این گزارش حاکی است، در بخش جنبی جشنواره، سمینار عکاسی و نمایشگاه عکس و اسلاید برگزار می‌شود.

حضور رهبر انقلاب اسلامی بر مزار شهدای هفتم تیر

* سرویس سیاسی: حضرت آیت‌الله خامنه‌ای، رهبر انقلاب اسلامی در آستانهٔ دهمین سالگرد شهادت شهید مظلوم، آیت‌الله دکتر بهشتی و ۷۲ تن از یاران باوفای امام خمینی(س) صبح دیروز در قطعه ۷۲ تن بهشت زهرا بر مزار این شهیدان حضور یافته و برای شادی روح بخون خفتگان انقلاب اسلامی فاتحه قرائت کردند و از خداوند متعال برای آنان علو درجه و مقام را خواستار شدند.

بنیاد شهید انقلاب اسلامی طی اطلاعیه‌ای اعلام کرد:

مزار شهدای هفتم تیر فردا گلباران می‌شود

سرویس اجتماعي: درآستانهٔ فرا رسیدن دهمین سالگرد حادثه هفتم تیر و شهادت شهید مظلوم آیت الله دکتر بهشتی و ۷۲ تن از یاران با وفای امام خمینی(ره) از سوی بنیاد شهید انقلاب اسلامی بیانیه‌ای منتشر شد.

به گزارش روابط عمومی بنیاد شهید، در بخشی از این بیانیه با اشاره به اینکه در فاجعه هفتم تیر ماه ۱۳۶۰، منافقین می‌پنداشتند که با دست زدن به این خیانت عظیم می‌توانند پایه‌های نظام مقدس جمهوری اسلامی را سست و به امیال شیطانی خویش دست یابند، آمده است: نظامی که با نثار خونهای پاك شهدای گرانقدر و با رهبری حضرت امام خمینی(ره) و همت مردم قهرمان و مسلمان ایران به پیروزی رسید با چنین توطئه‌ها و نیرنگهایی نه تنها سست نشد، بلکه هر روز ستونهای نظام استوارتر و عزم ملت دلاور و سلحشور در تداوم انقلاب الهی راسختر شد.

در این اطلاعیه با اشاره به اینکه ملت شهیدپرور و مسلمان ایران هرگز این فاجعهٔ دلخراش را فراموش نخواهد کرد و همواره یاد شهیدان عظیم‌الشأن این فاجعه را گرامی داشته و فداکاری و ایثار بازماندگان گرامیشان را ارج می‌نهد، آمده است: مزار شهدای بزرگوار هفتم تیر ساعت ۵ بعدازظهر فردا طی مراسمی گلباران می‌شود.

باشرکت بیش از ۲۱۷ هزار داوطلب

آزمون دانشسراهای تربیت معلم فردا در سراسر کشور برگزار می‌شود

* سرویس فرهنگی ـ هنری: آزمون سراسری دانشسراهای تربیت معلم صبح فردا در سراسر کشور برگزار می‌شود.

به گزارش روابط عمومی وزارت آموزش وپرورش، دراین آزمون بیش از ۲۱۷ هزار داوطلب شرکت خواهند داشت و درتهران داوطلبان در ۲۰ حوزهٔ امتحانی به رقابت خواهند پرداخت.

این گزارش حاکی است، همچنین آزمون سراسری هنرستانهای کشاورزی وابسته به وزارت آموزش و پرورش با شرکت حدود ۲۷ هزار داوطلب، صبح جمعه هفتم تیرماه در سراسر کشور برگزار می‌شود.

سرپرست حجاج ایرانی از تمامی دست اندرکاران و خدمتگزاران امور حج قدردانی کرد

مکه مکرمه ـ حجت الاسلام والمسلمین محمدی ری شهری نماینده ولی فقیه و سرپرست حجاج ایرانی شب گذشته در آستانه بازگشت به کشور از خدمات کارکنان بعثه مقام معظم رهبری و ستاد حج سپاسگزاری کرد.

وی گفت: با وجود کمی وقت حج امسال و برنامه‌های مختلف آن از جمله مراسم اعلام برائت از مشرکین در پرتو توجهات خاص خداوند متعال و یاری امیر الحاج واقعی حضرت بقیة الله الاعظم روحی فداه آنگونه که در شان جمهوری اسلامی ایران بود، با موفقیت برگزار شد.

سرپرست حجاج ایرانی با تاکید بر حفظ وحدت بین اقشار مختلف، از افراد صاحب نظر خواست در صورتی که نسبت به امور مختلف حج ایراد و یا انتقادی دارند، مستدل و بطور کتبی برای وی ارسال نمایند تا مورد بررسی قرار گیرد.

حجت الاسلام والمسلمین ری شهری در مورد انتخاب مسئولین مختلف برای فعالیت‌های مربوط به حج گفت: ملاك انتخاب کارآنی افراد براساس تشخیص اینجانب بوده است و این بدان معنی نیست که اگر کسی برای مسئولیتی برگزیده نشده شایستگی نداشته و یا مورد بی مهری قرار گرفته است. وی در پایان با تاکید بر اینکه آنچه انجام گردیده محصول کار جمعی بوده است از همه کسانی که به نحوی از انحاء در خدمت حجاج ایرانی بوده‌اند قدردانی کرد.

سپس آقای رضائی سرپرست سازمان حج و زیارت طی سخنانی با اشاره به فعالیت واحدهای مختلف، از حمایت‌های حجت‌الاسلام والمسلمین ری شهری در پیشبرد امور سپاسگزاری کرد و اظهار داشت: در پایان عملیات حج تمامی نظرات و انتقادات جمع آوری و پس از طبقه بندی و تنظیم برای سرپرست حجاج ارسال خواهد شد. وی نیز از همه کسانی که در خدمت حجاج بوده‌اند، قدردانی و تشکر کرد.

خون شهدای فاجعه هفتم تیر، در رگهای فرزندان انقلاب، جوششی تازه پدیدآورد

* سرویس سیاسی ـ سمینار دو روزه «بررسی ابعاد و پیامدهای حادثه هفتم تیر» صبح امروز با سخنان حجت الاسلام والمسلمین کروبی رئیس مجلس شورای اسلامی در محل حسینیه ارشاد گشایش یافت.

براساس گزارش خبرنگار ما، در مراسم گشایش این سمینار که جمعی از علما، اندیشمندان، صاحبنظران، مسئولان کشوری و لشکری اقشار مختلف مردم و خانواده‌های شهدای هفتم تیر نیز حضور داشتند، آقای کروبی طی سخنانی به تشریح علل وقوع حادثه هفتم تیر پرداخت و گفت: پس از پیروزی انقلاب بادو تفکر روبرو بودیم. یکی تفکر حضرت امام(س) با تأکید بر حاکمیت اسلام و قوانین ان و تفکر دیگر اندیشه‌های غیر اسلامی و الهی.

وی افزود: برخورد این دو تفکر در نخستین روزهای پس از پیروزی انقلاب شکل گرفت، ولی حضرت امام با اصرار و پافشاری بر حاکمیت اسلام در جامعه، تفکر غیر اسلامی را کنار زدند.

اقای کروبی با اشاره به اینکه اولین ضربه‌ای که از تفکر غیر اسلامی به انقلاب وارد آمد، ماجرای شهادت استاد مطهری بود، افزود: حادثه هفتم تیر نیز ناشی از نبرد تفکر اسلام ناب محمدی(ص) و اندیشه‌های ضد اسلامی بوده است.

وی گفت: گروههای مختلفی در جامعه بودند که از نظر دیدگاه با هم اختلافات زیادی داشتند، اما در این حرکت نامیمون و شوم، یعنی نابودی فرزندان انقلاب اسلامی با هم ائتلاف کردند.

رئیس مجلس با اشاره به اینکه مقایسه اختلافات جناحها در سالهای ۵۹ و ۶۰ و حال حاضر اشتباه است، افزود: اختلافات جناحها در حال حاضر نه بر سر عقیده‌ها و بینش ها بلکه بر سر اعمال سلیقه‌هاست.

آقای کروبی تأکید کرد: بزرگترین ثمره شهادت شهدای هفتم تیر و حوادث دیگر، نابودی خطوط انحرافی و حاکمیت راه و خط امام است و وقوع این حوادث و پی آمدهایشان جلو حاکمیت تفکرات الحادی را گرفت.

وی با تأکید بر این نکته که این فاجعه خط انقلاب و اسلام را به رهبری حضرت امام(س) روشن‌تر کرد، افزود: این فاجعه همچنین ماهیت مخالفان و چهره‌های ضد انقلاب را به مردم شناساند.

رئیس مجلس اضافه کرد: هر چند خونهای مقدس ریخته شده در این فاجعه، خسارت بزرگی برای انقلاب بود، ولی تمام پیروزیها و موفقیت‌های عملیات بزرگ در جبهه ها، پس از واقعه هفتم تیر رخ داد و این از نتایج مهم این واقعه است.

آقای کروبی در پایان خاطر نشان کرد: خونهای شهدای فاجعه هفتم تیر به بدنهای فرزندان انقلاب تزریق شد و در آنها جوششی بوجود اورد که با شوق فراوان به سوی جبهه‌ها شتافتند. و خاك مقدس سرزمین اسلامیمان را از اشغالگران باز پس گرفتند.

اشاره می‌شود، این سمینار فردا با سخنان آقای هاشمی رفسنجانی رئیس جمهوری به کار خود پایان خواهد داد.

به منظور شرکت در مصاحبه، معاینه برای گزینش نهایی

اسامی ۳۶ هزار نفر معرفی شدگان بورسیه ارگانها و مراکز آموزشی اعلام شد

* سرویس فرهنگی ـ هنری: فهرست شماره داوطلبی بیش از ۳۶ هزار نفر معرفی شدگان بورسیه‌های مختلف، صبح امروز طی ویژه‌نامه‌ای اعلام شد.

سازمان سنجش آموزش کشور اعلام کرد: بدینوسیله فهرست شماره داوطلبی معرفی شدگان رشته‌های مختلف ارگانها و نهادها و همچنین مراکز آموزشی، طی ویژه‌نامه‌ای که توسط موسسه اطلاعات به چاپ رسیده، امروز (چهارشنبه) اعلام می‌شود تا معرفی شدگان در تاریخ‌های مقرر برای انجام مصاحبه، معاینه و سایر مراحل گزینش به محل‌های اعلام شده، مراجعه کنند.

طبق اطلاعیه سازمان سنجش، در گزینش نهایی هر رشته، منحصراً کسانی گزینش خواهند شد که در مصاحبه و معاینه و سایر مراحل گزینش مربوطه پذیرفته شده و صلاحیت عمومی آنها توسط هیات مرکزی گزینش ذیربط تایید شده باشد.

بنابراین گزارش، داوطلبانی که علاقمندی خود را به انتخاب رشته یا رشته‌های مذکور مشخص و حد نصاب نمره علمی لازم آزمون مرحله اول را احراز کرده‌اند، براساس نمره کل حاصل از آزمون عمومی و اختصاصی هر یك از رشته‌های مذکور و با توجه به سهمیه گزینش انجام و فهرست شماره داوطلبی معرفی شدگان هر رشته تا حدود ۸ برابر ظرفیت استخراج شده است. معرفی شدگان می‌توانند از امروز تا تاریخ ۷۰/۴/۱۵ برای کسب اطلاعات بیشتر، با شماره‌های تلفن ۸۹۶۶۹۹ و ۸۹۴۴۴۶ سازمان سنجش تماس حاصل کنند.

اشاره می‌شود، برنامه زمانی شرکت در جلسات مصاحبه و معاینه و محل‌های آن در این ویژه‌نامه قید شده است.

فهرست شماره داوطلبی معرفی شدگان شامل رشته‌های مختلف دانشگاه علوم و صنایع دفاعی، دانشگاه امام حسین(ع)، دانشگاه علوم و فنون هوائی، دانشگاه صنعت نفت، مرکز آموزش عالی علوم دریائی، رشته دریانوردی دانشکده چابهار دانشگاه سیستان و بلوچستان، بورسیه مهندسی کشتی کشتیرانی جمهوری اسلامی ایران، در دانشگاه سیستان و بلوچستان، بورسیه مهندسی کشتی شرکت ملی نفتکش ایران در دانشکده کشتی سازی بندرعباس در دانشگاه صنعتی امیرکبیر، بورسیه مهندسی کشتی شرکت شیلات در دانشگاه سیستان و بلوچستان، کارشناسی تعمیر و نگهداری هواپیما مجتمع آموزش عالی هواپیمائی کشوری، رشته‌های مهندسی علمی ـ کاربردی دانشکده صنعت آب و برق وابسته به وزارت نیرو، بورسیه‌های پزشکی ارتش ـ جمهوری اسلامی ایران، سپاه پاسداران انقلاب اسلامی و نیروهای انتظامی، رشته‌های تحصیلی دانشگاه شاهد، رشته نمایش (تئاتر) و همچنین رشته سینمای دانشگاهها و موسسات آموزش عالی، می‌شود.

اسامی پذیرفته شدگان رشته‌های کارشناسی ارشد و دکترای تخصصی شنبه اعلام می‌شود

* سرویس فرهنگی ـ هنری: اسامی پذیرفته شدگان نهایی رشته‌های کارشناسی ارشد ناپیوسته اعزام و دکترای تخصصی روزشنبه اعلام می‌شود.

دکتر توکلی معاون اجرائی سازمان سنجش آموزش کشور، صبح امروز درگفتگوی اختصاصی با خبرنگار «فرهنگی» اطلاعات، تاریخ اعلام فهرست اسامی پذیرفته شدگان نهایی رشته‌های کارشناسی ارشد ناپیوسته اعزام و دکترای تخصصی اعزام به خارج از کشور سال تحصیلی ۷۰ـ۶۹ را، ۷۰/۴/۸ ذکر کرد.

وی همچنین گفت: این فهرست شامل تمامی رشته‌های مقاطع فوق می‌شود ودراین زمینه، اسامی بیش از ۵۰۰ نفر پذیرفته شدگان این دوره‌ها اعلام خواهد شد.

تاکید رئیس جمهوری...

بقیه از صفحه ۱

* حجت‌الاسلام والمسلمین هاشمی رفسنجانی در ادامه سخنانش گفت: نظام مشکلات زیادی را پشت سر گذاشته و اکنون به ثبات نسبتاً مطلوبی رسیده‌ایم و با تثبیت حاکمیت جامعه اسلامی دنیا نیز پذیرفته که این انقلاب ماندنی است.

وی با اشاره به مشکلات دستگاه قضائی گفت: سیاست ما بر این بوده که کمبودهای قوه قضائیه را برطرف کنیم. البته این مشکلات در همه سازمان‌ها وجود دارد و اعتبارات قوه قضائیه به ۱۱۲ میلیارد ریال رسیده است و این بودجه در سال‌های آتی نیز افزایش خواهد یافت.

همچنین حقوق قضات افزایش یافته است و در تلاش هستیم تا نیازهای قضات را برطرف کنیم تا کسی نتواند آنها را فریب و یا تحت تاثیر قرار دهد.

رئیس جمهوری حرکت دو ساله اخیر قوه قضائیه را برای تامین آرامش مردم ستود و گفت: قاطعیت آیت‌الله یزدی که در راس این تشکیلات قرار دارد، موجب این آرامش خاطر شده است. و ایشان قاطعانه و با شجاعت و به دور از جوسازیها عمل می‌کنند. حرکت و خط مشی ایشان نیز توانسته ارامش مطلوبی را به جامعه بدهد.

وی از هماهنگی مسئولان قوه قضائیه قدردانی و اظهار امیدواری کرد که یك سیاست واحد قضائی در کشور حکمفرما باشد.

رئیس جمهوری با اشاره به اینکه دستگاه قضائی حالت خاص خود را دارد و باید مردم حق را ببینند. و قاضی نیز دور از جوسازیها با مسائل قضائی برخورد کند، بر حمایت دولت و مجلس از قوه قضائیه و استقلال آن تاکید کرد.

وی یادآور شد: قوه مقننه و اجرائیه پشتیبان قوه قضائیه‌اند.

آقای رفسنجانی در پایان مسیر حرکت دستگاه قضائی را که با سرعت به طرف بهترشدن است ستود و گفت: این روند به تکامل رسیده است و انشاءالله دوران کمالش را با تلاش شما بدست خواهد اورد تا حق تضییع شده اسلام را به اسلام برگرداند.

به گزارش خبرنگار ما، در این گردهمائی که دو روز به طول خواهد انجامید، ضمن بررسی مسائل و مشکلات قوه قضائیه در سطح کشور، لایحه دادگاه عام نیز مورد بحث و تبادل نظر قرار خواهد گرفت.

ضمنا نظرات و پیشنهادات ارائه شده در این گردهمائی پس از جمعبندی در قالب یك لایحه تدوین و برای تصویب تقدیم مجلس شورای اسلامی خواهد شد تا پس از سیر مراحل قانونی در دستگاه قضائی به اجرا درآید.

بنام خدا

یادنامه شهید آیت‌ا... محمد علی حیدری ـ نماینده دوره اول مجلس شورای اسلامی از نهاوند.

شهید هفتم تیر ماه دفتر مرکزی حزب جمهوری اسلامی

شهید آیت‌ا... حیدری در سال ۱۳۱۵ در قم در یك خانواده مذهبی به دنیا آمد از دوازده سالگی به تحصیل علوم دینی پرداخت و چند سال در نجف و سپس در قم تحصیلات خود را ادامه داد و از محضر اساتیدی چون مرحوم آیةالله بروجردی، مرحوم علامه طباطبائی، شهید آیة الله بهشتی آیةالله مشکینی و آیةالله العظمی منتظری و امام خمینی استفاده نمود وی در ضمن به تحصیلات جدید نیز پرداخت و تحصیلات متوسطه را در رشته ادبی به پایان رسانید وی در ۳۰ سالگی به درجه اجتهاد رسید.

شهید حیدری با آغاز نهضت اسلامی به رهبری امام خمینی در سال ۴۲، مبارزاتش را گسترده نمود در سال ۴۳ همراه با آیةالله ـ العظمی منتظری و جمعی از روحانیون دستگیر شد و به زندان قزل قلعه منتقل گردید پس از ازادی و با فوت پدرشان که از روحانیون بزرگ بود، به نهاوند رفت و مبارزات خویش را ادامه داد و مردم را بر علیه رژیم وابسته شوراند که در همین ایام ساواك نهاوند تشکیل شد و در گزارشی او را به عنوان عامل اخلالگری معرفی نمود در سال ۵۵ از جانب امام ماموریت سفر به لبنان یافت و با امام موسی صدر دیدار کرد و پس از مدتی که از بازگشتش می گذشت دستگیر شد و به شهر بابك تبعید گردید پس از دوران تبعید به نهاوند بازگشت و با استقبال عظیم مردم نهاوند روبرو گشت که پس از چندی مجددا دستگیر و به زندان همدان و سپس به زندان سنندج انتقال یافت پس از آزادی مبارزات خویش را ادامه داد و در سال ۵۷ در تحصن روحانیون متعهد در دانشگاه تهران شرکت نمود.

پس از پیروزی انقلاب اسلامی شهید حیدری به امامت جمعه نهاوند منصوب شد و مسئولیت حاکمیت شرع استان همدان و کمیته را نیز بر عهده گرفت و در طول این مدت خدمات فرهنگی و رفاهی و عمرانی بسیاری به مردم محروم منطقه تقدیم داشت او در اولین دوره مجلس شورای اسلامی از جانب مردم نهاوند به نمایندگی انتخاب شد و در مجلس در کمیسیون قضائی فعالیت داشت.

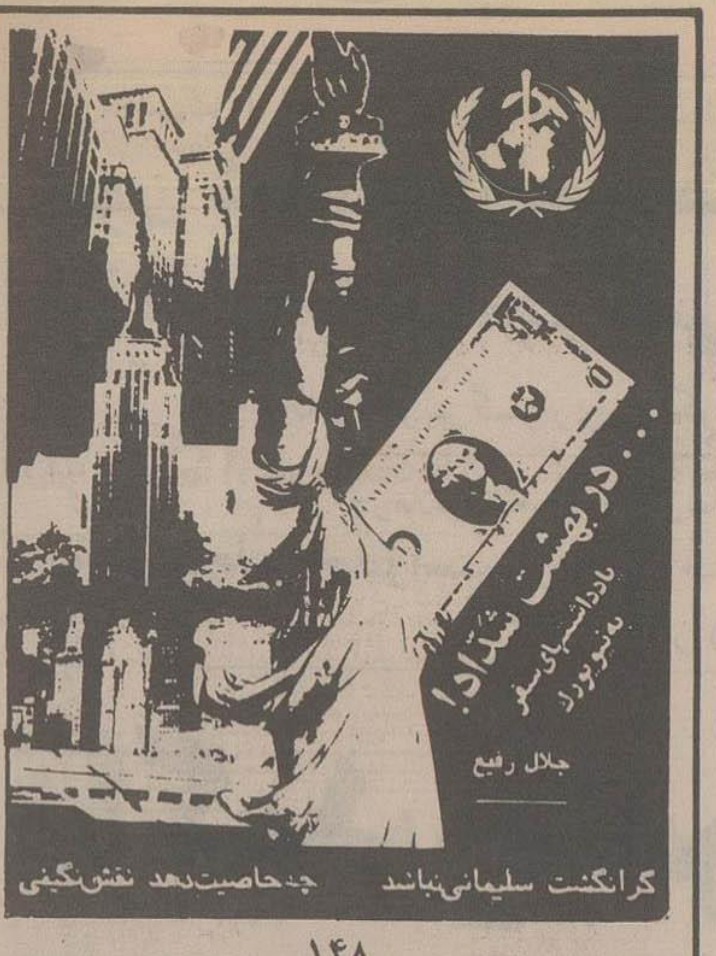

۱۴۸

... یکی از دانشجویان به ساختمان دانشگاه نیویورك اشاره می کند و به بحث و فحص‌های دانشگاهی...

ـ همین لباسی که الان اساتید دانشگاههای غربی می‌پوشند، تغییر یافته‌ی لباس ابوعلی سینا و زکریای رازی و ابونصر فارابی است. یعنی اروپائیان در عصر تمدن درخشان اسلامی، عبا و عمامه را به عنوان لباس رسمی علمی از ایران اقتباس کرده‌اند.

... دوست گرامی و همکلاسی سابقم ـ غلامی ـ زمانی در هلند به من می گفت: استاد، ضمن بحث در باره تاریخ و تمدن، کشورهای آمریکا و انگلیس و امثال آنها را به عنوان متمدّنین جهان نام می‌برد. گفتم: ملاك شما برای تمدّن و توحّش چیست؟ اگر سابقه تاریخی و سهم ملّت‌ها در نضج و نموّ تمدن بشری را بخواهید ملاك بگیرید، کشورهایی امثال ایران و مصر و هند، نه تنها در زمره‌ی متمدّنین تاریخ قرار می گیرند، بلکه پیشتاز و پیشقراول هم محسوب می‌شوند. اهرام مصر را نگاه کنید. هنوز همه حیرانند که در عصر ابزارهای ابتدایی چگونه ساخته شده است؟ تخت جمشید ایران، مساجد اصفهان، منارجنبان اصفهان و دیگر آثار تاریخی را نگاه کنید و...... استاد در مقام دفع این حمله برآمد؛ اما همکلاسی سیاهپوست ما بالاخره به اصطلاح به رگ غیرتش برخورد، بلند شد و از سخن من حمایت کرد.

ـ خوب است سخنان دکتر خاتمی وزیر فرهنگ و ارشاد اسلامی را در اجلاس وزرای کشورهای غیرمتعهّد در کوبا بشنویم در باب تمدّن غربی و بحران معنوی و انسانی و فکری این تمدن.

ـ .... «ملتهای ما کم و بیش از جنایات استعمار رنجیده اند اما آنچه برای حل مشکل لازم است درك این معنا است که استعمار یك پدیده تصادفی در تاریخ جدید نیست بلکه مقتضای طبیعی روح تمدن مادی بنیاد غرب و حاصل تلاش انسان خودبین و زورمداری است که در دامن این تمدن پرورده شده است و تا این روحیه باقی باشد استعمار و جنایت و زور و تجاوزها باقی خواهد ماند و بهمین جهت است که می بینیم علیرغم بیداری نسبی ملتها که سبب از بین رفتن مشکل قدیم استعمار شد، پایه‌ها و ارکان تجاوز استعماری همچنان باقی است و قدرتهای زورگو بخصوص آمریکا بعنوان میراث‌خواران استعمار قدیم همچنان در صحنه زورگوئی و تجاوزگری حضور جدی دارند.

بدون تردید دست‌آوردهای مثبت تمدن غرب اندك نیستند و هیچ قومی در جریان پیشرفت و تعالی از این دست‌آوردها که در واقع سرمایه‌های ارزشمند حیات تاریخی بشرند و مع‌الاسف قدرتهای غربی می کوشند انحصارگرانه آنها را در دست خود نگهدارند و دیگران را از آن محروم کنند بی نیاز نیست.

اما مع الاسف روح یك بعدی تمدن غرب با واقعیت وجودی انسان ناسازگار است و استعمار نتیجه طبیعی این تمدن است. مشکل این تمدن دنیازدگی آن و مورد غفلت قرار دادن حقیقت متعالی و ملکوتی انسان است انسانی که گرچه پای در زمین دارد و زندگیش در بستر زمین جریان پیدا می کند اما از همهٔ طبیعت مادی والاتر است. و اگر امروز بحران هویت معنوی انسان معاصر را که ریشه در فرهنگ و تمدن جدید غرب دارد بزرگترین منشاء بحران بشریت بدانیم سخنی بگزاف نگفته‌ایم.

راه نجات از این بحران درك واقعیت آن و تصمیم به بازگشت به هویت الهی انسان است و اینکار برای ملتهای محرومی که از تمدن غرب فقط استعمار و چپاول و پایمال شدن استقلال و عزت خود را دیده‌اند بسیار آسانتر است. راه ما راه مبارزه‌ای جدی با سلطه‌طلبان است و این مبارزه در سایه اتحاد ملتها و کشورهای آزاد و با تکیه بر نیروهای شگفت‌انگیز ملی و خودی میسر است ما باید با قدرت ارادهٔ خودمان زورگویان را وادار به پذیرش حقی کنیم که نه تنها منافع ما بلکه خیر و سعادت همه بشریت در گرو آنست.

آنان که همزیستی مسالمت‌آمیز با سلطه‌طلبان را راه‌حل مشکل معرفی می کنند یا غافلند یا مغرض البته همزیستی مسالمت‌آمیز میان ملتها و کشورها یکی از خواسته‌های دیرینه همهٔ مصلحان و خیرخواهان و از آرزوهای بزرگ بشری است اما همزیستی براساس منافع مشترك و احترام متقابل به حقوق و شخصیت یکدیگر معنی دارد و همزیستی مسالمت‌آمیز با قدرتهای بزرگ تنها زمانی میسر است که آنان از سلطه طلبی خود دست بشویند و برای تغییر اساس در نظم سیاسی، اقتصادی و ارتباطی و اطلاعاتی آماده مصالحه شوند در حالیکه تجربه نشان داده است که آنها با زور و تهدید و با تکیه بر توان فنی و مالی و علمی و نظامی غول آسای خود که از طریق چپاول ملتهای محروم بدست آورده‌اند همواره می کوشند تا ملتهای محروم بخصوص کشورهای انقلابی را بقبول خواستهای یکطرفهٔ خود وادار کنند.

و امروز در ورای زورگوئیها و باج‌خواهیهای قدرتهای استکباری اگر قضایا را بدقت بنگریم خوشبختانه حرکت تاریخ را کاملاً بنفع محرومان می‌بینیم.

امروز در عمق حوادث نشانه‌های جدی از بحران تفکر و تمدن مادی حاکم و آغاز عصری تازه در زندگی بشر بچشم می‌خورد.

بحران سوسیالیسم و فروپاشی اردوگاه شرق در حالی اتفاق می‌افتد که اردوگاه سرمایه‌داری خیلی پیش از آن با بحران و شکست روبرو شده بود. اصولا مارکسیسم راه‌حلی بود برای بحران دنیای سرمایه‌داری و تلاش برای نجات بنیاد تمدن مادی غرب که با جنایات سرمایه‌داری با خطر جدی روبرو شده بود و هم‌اکنون نیز مشکلات غرب در درون و نیز در صحنه بین‌المللی کمتر از مشکلات دنیای سوسیالیسم نیست. و شکست سوسیالیسم بمنزلهٔ شکست آخرین تجربهٔ غرب در نجات تمدنی است که حدود ۴ قرن بر سرنوشت بشر حاکمیت داشته است.

بحران جدی سرمایه‌داری و سوسیالیسم همچنین بمعنی شکست آخرین تجربه‌های بشر برای دست‌یابی به آزادی که جوهره لیبرال دموکراسی غربی بحساب می‌آمد و عدالت اجتماعی که پیام محوری سوسیالیسم بود نیز هست اما شکست دریافتن راه بمعنی این نیست که بشریت آرمان آزادیخواهی و عدالت‌طلبی را که در سرشت او است از دست خواهد داد بلکه بدون تردید در جستجوی راه تازه‌ای برای رسیدن به آزادی حقیقی از یکسو و عدالت واقعی اجتماعی از سوی دیگر است. و اینجانب بنمایندگی از ملت قهرمان و انقلابی ایران اعلام میکنم که جوهر پیام انقلاب اسلامی نیز که امروز از مرزهای ایران فراتر رفته است آزادی و عدالت اجتماعی اما بر پایه معنویتی الهی است که ریشهٔ بحران تمدن جدید را در غفلت از آن باید جستجو کرد. بستر این حرکت جدید و تاریخساز نیز ارادهٔ توده‌های میلیونی مردم مؤمنی است که کم و بیش در سراسر زمین بپا خاسته‌اند و تاریخ حضور پرنشاط و خستگی‌ناپذیر آنان را در صحنه خونبار انقلاب اسلامی ایران شهادت داده است.

بحران کنونی نوید ظهور عصر ملتهای مؤمن را می‌دهد که بر ویرانهٔ انگاره‌های مادی و انگیزه‌های صرفاً زمینی به جوهر ملکوتی خود برمیگردند و عصر بعد از سوسیالیسم را بنا می‌نهند مهم اینست که هرچه زودتر این واقعیت را باور کنیم و بخصوص دولتهای کشورهای عقب نگهداشته شده بیش از پیش نیروهای نهفته در درون ملتهای خود را باور کنند و با محکم‌تر کردن پیوند خود با آنان و با تکیه بر توان مدیران ملتهای خود سرفرازانه وارد عصر جدید شوند.»

..... ادامه دارد

حجت الاسلام والمسلمین مسیح مهاجری، از حاضران جلسه هفتم تیر ۶۰:

ترور شهید آیت الله دکتر بهشتی، هدف اصلی آمریکا و منافقان در حادثه خونین هفتم تیر بود

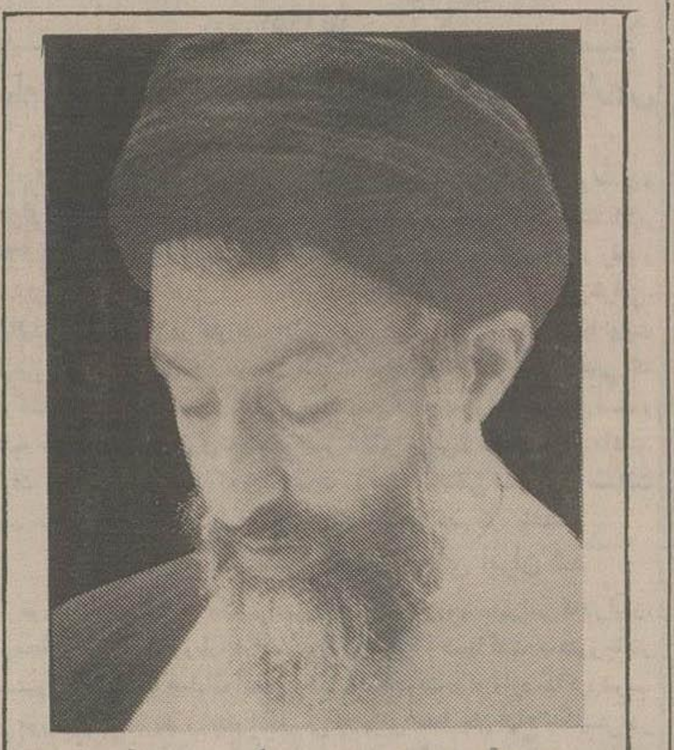

در آستانه هفتم تیرماه، سالگرد شهادت آیت‌الله دکتر سیدمحمد بهشتی و ۷۲ تن از یاران صدیق و وفادار حضرت امام (س)، حجت‌الاسلام والمسلمین مسیح مهاجری مشاور اجتماعی رئیس جمهوری و یکی از شاگردان و یاران نزدیک شهید بهشتی، در مصاحبه‌ای با نشریه ۱۵ خرداد، ابعاد شخصیت و ویژگی های آن شهید مظلوم و نیز نکات دیگری از واقعه هفتم تیر را تشریح کرد. نظر به اهمیت این مصاحبه، متن کامل آن در زیر از نظر خوانندگان می گذرد.

ـ با تشکر از جنابعالی، همانطوریکه مستحضر هستید در نظر داریم چند سئوال پیرامون فاجعه هفتم تیر و ابعاد شخصیتی شهید بهشتی مطرح نمائیم. لطفا در ابتدا تحلیل مختصری از حادثه هفتم تیر و اینکه موضوع جلسات چه بوده، چه کسانی حضور داشتند و فاجعه چگونه اتفاق افتاد، ارائه فرمائید.

ـ بنده معتقدم مهمترین محور در زمینه مسائل مربوط به فاجعه هفتم تیر، همین نکته ایست که شما درباره خود شهید مظلوم آیت الله بهشتی مطرح کردید. البته جمع آوری خاطرات تاریخی مربوط به این فاجعه و ثبت آنچه به این واقعه مربوط میشود هم کار بسیار ارزنده و لازمی است، ولی بررسی ابعاد شخصیتی شهید بهشتی چیزی است که نسل فعلی و نسل های آینده ما برای ادامه راه انقلاب به آن نیاز دارند.

واقعیت اینست که شهید بهشتی هنوز برای مردم شناخته شده نیست، این، شاید فقط بدلیل کوتاهی کسانی که باید ایشان را بشناسانند نباشد، بلکه بخش مهمی از آن مربوط است به اینکه فضائل شهید بهشتی بقدری زیاد است که بیان همه آنها کار ساده ای نیست و نیاز به کار و تلاش زیادی دارد.

دوستان نزدیک شهید بهشتی ایشان را خوب میشناختند و از عظمت وجودی ایشان کاملا مطلع بودند، در عین حال، ایشان بدلیل اینکه به کارهای زیربنائی بیشتر اهمیت میدادند و به کارهائی که جلوه های ظاهری دارد نمی پرداختند، از شهرت چندانی در جامعه برخوردار نبودند و فقط خواص ایشان را میشناختند. اینکه حضرت امام خمینی رضوان الله تعالی علیه درباره ایشان فرمودند: «بهشتی یک ملت بود برای ملت ما»، در واقع معرفی جامعی است که امام بعنوان کسی که بهتر از هرکس دیگری به ابعاد وجودی شهید بهشتی آگاهی داشتند ارائه فرموده اند.

انسانهای بزرگ را دو دسته بهتر از دیگران میشناسند: یک دسته دوستان نزدیک که به ابعاد وجودی آنها آشنائی دارند و دسته دیگر

*** آیت الله بهشتی علاوه برکمالات علمی وفکری، دارای دوخصوصیت دیگر هم بود، یکی مدیریت قوی و دیگر تسلط عالمانهٔ ایشان برسه زبان زنده خارجی آلمانی، عربی وانگلیسی. از اینها مهمتر اخلاص بسیار بالائی که داشتند ایشان را درمیان امثال واقران ممتاز می کرد.**

*** نظم شهید بهشتی به اندازه‌ای بود که اگر زمانی سروقت مقرر درجلسه‌ای یا سرکاری حاضر نمی شدند افراد آن جلسه یقین میکردند که اتفاقی یا پیشامدی باعث تاخیر شده است.**

دشمنانی که به اهمیت آنها پی می برند و آنها را موانع راه خودشان میدانند. شهید بهشتی را پیشتازان انقلاب و شخصیت‌های بزرگ علمی و فکری جامعه ما بخوبی میشناختند و همانطور که گفته اند همگی او را از استوانه های عظیم انقلاب و از شخصیت های کم نظیر علمی جهان اسلام میدانستند. همین شناخت را دشمنان انقلاب و دشمنان اسلام نیز نسبت به شهید بهشتی داشتند. درباره حضرت امیرالمؤمنین علی علیه السلام بخاطر اعترافی که دشمنان ایشان به فضائل انحضرت کردند، گفته شده است: «الفضل ما شهدت به الاعداء». درباره عظمت شهید بهشتی هم که از شاگردان برجسته و با فضیلت امیرالمؤمنین است. دشمنان ایشان اعترافات زیادی دارند. انعکاس خبر شهادت ایشان در رسانه های غرب بخصوص آمریکا که دشمن شماره یك انقلاب و اسلام است بقدری وسیع بود که تا آنزمان چنین انعکاس وسیعی سابقه نداشت. تعبیر بعضی از رادیوهای بیگانه در تجلیل شهادت آیت الله بهشتی این بود که دست راست امام خمینی قطع شده است. آمریکائیها و به پیروی از آنها غربی ها خشنودی خودشان را از شهادت آیت الله بهشتی پنهان نمی کردند و پیش بینی آنها این بود که با این ضربه‌ای که وارد شده است انقلاب دچار خلاء شدیدی خواهد شد.

دشمنان داخلی و همینطور دشمنان خارجی انقلاب، بیش از هر زمان دیگری از هنگامی که مدیریت قوی و تسلط بی نظیر شهید بهشتی را برمسائل اداره جامعه در مجلس خبرگان قانون اساسی مشاهده کردند، پی به عظمت وجودی او بردند. اداره موفق یك مجلس کاملا تخصصی در سطح بسیار بالا با بیش از ۷۰ فقیه صاحب رای که تعدادی از آنها در حد مرجعیت بودند و سرانجام به تصویب رساندن قانون اساسی مترقی و جامعی که از هر جهت سرآمد قوانین اساسی موجود در جهان است، بخوبی نشان میداد که شهید بهشتی شخصیتی است بزرگ، جامع، صاحب فکر، مدیر و مدبر که دنیای امروز را به درستی میشناسد و قدرت عرضه محتوای اسلام در قالبی که با نیازمندیهای کنونی بشر مناسب باشد را دارد. در واقع شهید بهشتی معمار نظام جمهوری اسلامی است.

فکر می کنید از نظر دشمنان اسلام و انقلاب، این جرم کوچکی است؟ اگر در تحلیل انگیزه های آمریکا و مزدوران داخلیش یعنی منافقین برای بوجود آوردن فاجعه هفتم تیر گفته شود آنها میخواستند انتقام خود را از معمار نظام جمهوری اسلامی بگیرند، روی نکته درستی تکیه شده است. قطعاً هدف اصلی آمریکا و منافقین از افریدن فاجعه هفتم تیر، به شهادت رساندن آیت الله بهشتی بود.

درباره قسمت دوم سئوال شما باید عرض کنم که به ابتکار شهید بهشتی هر هفته روزهای یکشنبه بعد از نماز مغرب و عشاء جلسه‌ای در سالن نسبتاً بزرگی که در ساختمانی واقع در شمال غرب دفتر مرکزی حزب جمهوری اسلامی داشت برگزار میشد. اعضاء این جلسه علاوه بر اعضاء شورای مرکزی حزب جمهوری اسلامی، جمعی از نمایندگان مجلس شورای اسلامی، مقامات اجرائی، مقامات قضائی و شخصیت های سیاسی دیگر بودند. موضوع جلسات عموما بررسی مسائل مهم کشور و تبادل نظر در این زمینه ها بود. این تبادل نظرها تأثیر مهمی در تصمیم گیری های اساسی کشور داشت. شهید بهشتی برخلاف تصویر نادرستی که دشمنان از ایشان بدست داده بودند، به مشورت با صاحبنظران اهمیت زیادی میدادند و هدف از تشکیل این جلسه در واقع این بود که از نظرات صاحبنظران و دست اندرکاران اداره کشور برای رسیدن به جمع بندی‌های صحیح و تصمیم گیری های واقع بینانه استفاده شود. موضوع جلسه یکشنبه هفتم تیر ماه ۱۳۶۰ که فاجعه در ان اتفاق افتاد، تبادل نظر درباره انتخاب فردی بود که حزب جمهوری اسلامی و همفکران حزب میبایست برای شرکت در انتخابات ریاست جمهوری در نظر میگرفتند. یك هفته از خلع ید بنی صدر از ریاست جمهوری گذشته بود و طبق قانون اساسی لازم بود انتخابات ریاست جمهوری حداکثر تا ۵۰ روز بعد از برکناری او برگزار میشد و این جلسه فرصت مناسبی بود برای بررسی این موضوع.

هر چند به این قسمت از سئوال شما هم پاسخ گفته‌ام ولی مطمئن هستم که خوانندگان شما وقتی به اینجا میرسند مایلند بدانند در ان جلسه چه مطالبی گفته شد و بخصوص خود شهید بهشتی چه گفتند.

عموم کسانی که در آن جلسه صحبت کردند نظرشان این بود که باید از کسی برای رئیس جمهور شدن حمایت کنیم که به مردم خیانت نکند و به دشمن وابسته نباشد. شهید بشهتی هم صحبت مختصری کردند که آخرین جمله ایشان و در واقع آخرین جمله‌ای که در جلسه گفته شد این بود: رئیس جمهور آینده ما باید کسی باشد که به آمریکا وابسته نباشد...

درست در پایان همین جمله بود که انفجار صورت گرفت و آنهمه انسان والا و خدمتگزار قربانی این توطئه ناجوانمردانه شدند.

ـ از نظر جنابعالی چه عوامل و انگیزه هایی (از جمله بیگانگان) در واقعه هفتم تیر نقش داشتند؟

ـ آمریکائیها به بنی صدر و جریان وابسته به غرب امید فراوانی

*** شهید بهشتی یك گنجینه کم نظیر معنویت بود. نظم، انضباط، اخلاق، کرامت، صراحت، خداجویی، صداقت صفا، وقار، پای بندی عملی به کلیه ضوابط رفتاری از جمله صفاتی بودند که در وجود شهید بهشتی موج می زدند.**

*** برخلاف تصویری که دشمنان از آیت الله بهشتی بدست داده بودند، آن بزرگوار به مشورت با صاحبنظران اهمیت فوق العاده ای می داد**

*** آمریکائیها به بنی صدر و جریان وابسته به غرب امید فراوانی داشتند، آنها درصدد بودند به کمك بنی صدر و همفکرانش انقلاب را به غرب وابسته کنند و بار دیگر به ایران مسلط شوند**

*** شهید بهشتی یك عالم جامع کم نظیر بود که علاوه برفقه و اصول و معارف اسلامی و فلسفه و سایر علوم متعارف حوزه، در دیگر رشته های علوم انسانی هم صاحب نظر و دارای اطلاعات وسیع بود که این مجموعه باضافه آشنایی شهید بهشتی با اوضاع جهانی و اطلاعات جامع و دست اولی که داشت، او را به صورت یك متفکر بی نظیر درآورده بود.**

داشتند. آنها درصدد بودند به کمك بنی‌صدر و همفکران او انقلاب را به غرب وابسته کنند و بار دیگر برایران مسلط شوند. این هدف را ابتدا از طریق براه انداختن یك کشمکش سیاسی تند توسط بنی صدر با همکاری منافقین و لیبرالها علیه جریان اصیل انقلاب که در آنزمان افراد شاخص اجرائی و فعالش آیت‌الله بهشتی، آیت‌الله خامنه‌ای و حجة‌الاسلام والمسلمین هاشمی رفسنجانی بودند و بدنه آنرا نیروهای حزب اللهی تشکیل میدادند، دنبال کردند. شهید بهشتی بدلیل برجستگی خاصی که داشت بیش از همه مورد حمله بود. تبلیغات سوء علیه ایشان بقدری زیاد بود که حتی بسیاری از حزب اللهی ها هم دچار تردید شده بودند. بخاطر همین مظلومیت بود که حضرت امام رضوان‌الله تعالی علیه یك روز پس از شهادت آیت‌الله بهشتی گفتند: بهشتی مظلوم زیست، مظلوم مرد و خار چشم دشمنان اسلام بود.

با برکناری بنی صدر، امید آمریکا از او و جریان وابسته به غرب بر باد رفت و درست در همین مقطع بود که منافقین مأموریت پیدا کردند جنگ خیابانی براه بیندازند. وقتی این اقدام هم با شکست مواجه شد، جریان ترورها شروع شد. در روز ششم تیر ۱۳۶۰ حضرت آیت‌الله خامنه‌ای رهبر معظم انقلاب، در حین سخنرانی در یکی از مساجد جنوب تهران هدف انفجاری که از داخل یك ضبط صوت صورت گرفت قرار گرفتند و خوشبختانه از آن توطئه شوم نجات پیدا کردند، و در روز هفتم تیر پیش بینی آمریکا و مزدوران آنها یعنی منافقین و جریان بنی‌صدر این بود که علاوه برحضرت آیت‌الله بهشتی، حضرات آقایان هاشمی رفسنجانی و باهنر هم در این حادثه به شهادت خواهند رسید. هرچند این فاجعه، بزرگانی از قبیل حضرت آیت‌الله بهشتی و ۷۲ یار مخلص امام را از ملت گرفت، ولی خوشبختانه حضرات آقایان هاشمی رفسنجانی و باهنر بدلیل کاری که برایشان پیش آمده بود در جلسه شرکت نکرده بودند و خدای متعال آنها را آنروز از گزند حوادث نجات داد. جریان تروریسم که با هدف براندازی نظام جمهوری اسلامی صورت میگرفت، با فاجعه ۸ شهریور و ۱۴ شهریور و ترورهای خیابانی و به شهادت رساندن شهدای محراب ادامه یافت ولی خوشبختانه کاری از پیش نبرد و نظام جمهوری اسلامی نه تنها از پا درنیامد بلکه روزبروز قوی‌تر شد و توانست در جنگ تحمیلی که حلقه دیگری از توطئه های آمریکا برای براندازی نظام جمهوری اسلامی بود و در مقابل زرادخانه شرق و غرب و مجموعه کمکهای اقتصادی و نظامی ارتجاع منطقه بایستد.

ـ واقعه هفتم تیر چه اثراتی در اداره امور کشور بجای گذاشت؟

ـ اگر میشد بدون پرداختن چنین بهای سنگینی، خط ارتباط با غرب افشا و دست عناصر بی اعتقاد به خط امام کوتاه شود، بسیار خوب بود. ولی همانطور که شهید بهشتی خودشان میفرمودند «بهشت را به بها میدهند نه به بهانه»، برای آنکه انقلاب پالایش شود و تکلیف عناصر ناخالص و معاند و وابسته مشخص شود، طبعا می‌بایست بهای سنگینی پرداخت میشد.

فاجعه هفتم تیر هر چند انسانهای والائی که هرکدام خدمتگزار صدیقی برای انقلاب و کشور بودند را از مردم گرفت و جامعه را از متفکر بزرگ و لایقی همچون شهید بهشتی که مدیری بی‌نظیر بود محروم کرد، لکن در مجموع این فاجعه باعث متحد شدن مردم و توجه بیشتر انها به اصول و معیارهای انقلاب شد و به همین نسبت هم اداره کنندگان کشور به انسجام و یکدلی رسیدند. این چیزی بود که در انزمان بخاطر شرایط بحرانی کشور که ناشی از جنگ بود شدیداً مورد نیاز بود و توطئه مشترك منافقین و بنی‌صدر که میخواستند با وارد کردن این ضربه زمینه را برای از هم پاشیدن اداره امور کشور و خارج شدن آن از دست انقلابیون فراهم کنند، نتیجه ای کاملا معکوس داد.

مردم بیشتر متحد شدند، مدیریت کشور منسجم شد و هرگونه زمینه‌ای برای فعالیت گروهکها از بین رفت. فرار مفتضحانه بنی صدر و سرکرده منافقین که بعد از این فاجعه صورت گرفت، ابعاد ماجرا را روشن‌تر کرد. انها بکمك عوامل نفوذی خودشان با یك هواپیما که خلبانش خلبان مخصوص شاه معدوم بود فرار کردند و در یك فرودگاه نظامی فرانسه به زمین نشستند و مورد استقبال مقامات رسمی فرانسه قرار گرفتند. این واقعه که همکاری همه جانبه غرب، منافقین، سلطنت طلب ها و لیبرالها را با همدیگر برای مقابله با انقلاب نشان میداد، از یکطرف ابعاد فاجعه هفتم تیر را روشن میکرد و از طرف دیگر حقانیت راهی که شهید بهشتی و همفکران او و از ان دفاع میکردند را به اثبات میرساند. همین امر، در همدلی و همفکری مردم و مسئولین برای اداره کشور در ان شرایط بحرانی بسیار مؤثر بود.

ـ واکنش مردم در مقابل این حادثه از ابعاد مختلف چگونه بود؟

ـ مردم، تا روز هفتم تیر بدلیل تبلیغات شدیدی که بنی‌صدر و منافقین علیه شهید بهشتی کرده بودند درباره واقعیت‌های جامعه دچار تردید بودند. البته عده زیادی از مردم روشن بودند و از جریانات تحلیل درستی داشتند، ولی بطور کلی جامعه در ابهام بسر می‌برد. از روزهای اخر خرداد سال ۶۰ که مساله بی کفایتی بنی‌صدر در مجلس مطرح شد، ذهن جامعه هم تا حدودی روشن شد. تأییدی که امام روی رای مجلس مبنی بر بی کفایتی بنی‌صدر گذاشتند همه چیز را برای مردم روشن کرد. البته چند روز قبل یعنی روز بیستم خرداد هم اقدام

بقیه در صفحه

تجلیل رئیس جمهوری از شهدای گرانقدر فاجعه هفتم تیر

* سرویس سیاسی: خانواده‌های شهدای فاجعه هفتم تیر، در آستانه دهمین سالگرد وقوع این فاجعه خونین، روز گذشته با حجت‌الاسلام والمسلمین هاشمی رفسنجانی، رئیس جمهوری دیدار کردند. براساس گزارش روابط عمومی نهاد ریاست جمهوری، در این دیدار آقای هاشمی رفسنجانی طی سخنانی، فاجعه هفتم تیر را از حوادث کم نظیر انقلابهای جهان دانست و از شخصیت ممتاز و ارزنده شهید مظلوم آیت‌الله دکتر بهشتی و ۷۲ تن از یاران حضرت امام(س) تجلیل کرد.

رئیس جمهوری با اظهار این که آثار فاجعه هفتم تیر در تاریخ انقلاب اسلامی باقی خواهد ماند، اضافه کرد: «شهادت شهیدان فاجعه هفتم تیر، ماهیت واقعی کسانی را که دم از منطق و استدلال می‌زدند افشاء کرد و باعث اتحاد و یکپارچگی مردم شد، بگونه‌ای که گروههای توطئه‌گر به واسطه فشار افکار عمومی نتوانستند در ایران بمانند.»

رئیس جمهوری افزود: «جریانهای مخالفی که فاجعه هفتم تیر را به وجود آوردند، خیلی ناجوانمردانه عمل کردند، اما تاریخ برخلاف اهداف آنها رقم خورد و انقلاب به راه خود ادامه داد.» وی گفت: «روح شهیدان هفتم تیر در رضوان الهی شاهد موفقیت‌های روز افزون انقلاب است.»

وی خطاب به بازماندگان شهدای این فاجعه خونین گفت: «شما یادگاران آن شهیدان بزرگوار هستید و همه ما وظیفه داریم این حادثه سرنوشت ساز و شهادت این شهیدان پیشتاز را که خونشان انقلاب را بیمه کرد، همیشه زنده نگهداریم.»

آقای هاشمی رفسنجانی در ادامه سخنانش، تشکیل حزب جمهوری اسلامی را به عنوان یك تشکل اسلامی در شرایط آن زمان انقلاب اسلامی، کارساز و راهگشا توصیف کرد و افزود: «جریانهای مختلف داخل کشور در آن زمان دارای حزب بودند، ولی توده مردم تشکیلات حزبی نداشتند که با اعلام موجودیت حزب جمهوری اسلامی همه تشنگان در نقاط مختلف کشور وارد میدان شدند.»

«وی با اشاره به اینکه با تشکیل حزب جمهوری اسلامی و حرکت آن در مسیر صحیح انقلاب، تهاجم گروههای مخالف انقلاب به طرف این حزب آغاز شد، افزود: «این تشکیلات اسلامی در انتخابات مجلس خبرگان تدوین قانون اساسی و پیشبرد اهداف انقلاب اسلامی نقش اساسی داشت. و این حرکتهای سازنده قابل تحمل از سوی ضد انقلابیون نبود و در نتیجه در هفتم تیر با طراحی آن توطئه شوم و ترور ناجوانمردانه، بهترین یاران اسلام و انقلاب را از ملت گرفتند.»

رئیس جمهوری در پایان سخنانش، خطاب به خانواده‌های شهدا، اظهار داشت: «شما باید به این شهیدان افتخار کنید و به رضای خداوند راضی باشید، زیرا در این روزها که ایام شهادت آنها است، میلیونها دل به یاد آن شهیدان می‌طپد و راهشان که راه امام بزرگوار راحل و مقام معظم رهبری است، با قدرت و صلابت ادامه دارد.»

براساس همین گزارش، در این دیدار که اعضای ستاد بزرگداشت خاطره شهیدان هفتم تیر نیز شرکت داشتند، حجت‌الاسلام والمسلمین فردوسی‌پور از مجروحین حادثه هفتم تیر، سالگرد این فاجعه خونین را به رئیس جمهوری تسلیت گفت.

در مصاحبه با روزنامه «المدینه» عربستان عنوان شد

اظهارات دکتر ولایتی در مورد گسترش روابط با عربستان و مسائل منطقه

* مکه مکرمه ـ خبرگزاری جمهوری اسلامی:

دکتر علی اکبر ولایتی، وزیر امور خارجه ایران در مصاحبه با روزنامه «المدینه»، چاپ عربستان تاکید کرد: روند مثبت توسعه و تقویت روابط عربستان و ایران ثمره بینش عمیق و واقع بینانه دو کشور از اوضاع منطقه خلیج فارس است.

آقای ولایتی گفت: امنیت و ثبات منطقه استراتژیك و حیاتی خلیج فارس که برای مدت زمانی دستخوش ناآرامی بود، تنها از طریق همکاری میان کشورهای حوزه خلیج فارس تامین خواهد شد.

وی خاطر نشان ساخت: توسعه روابط و حسن همجواری، آینده اطمینان بخشی را برای منطقه نوید می‌دهد و می‌توان گفت که تحول جدید در مناسبات عربستان و ایران از مهمترین عوامل تشکیل دهنده این فضای مثبت و سازنده است.

وزیر امور خارجه ایران با ابراز خوشبینی نسبت به آینده مناسبات دو کشور گفت: ما نسبت به آینده روابط دو کشور بسیار خوش بین هستیم و آرزو می کنیم این همکاری برای منطقه ما موفقیت و پیروزی دربی داشته باشد.

آقای ولایتی افزود: من در مراسم حج امسال از طرحهای توسعه حرمین شریفین آگاه شدم. به عقیده من این طرحها با توجه به افزایش تعداد حجاج که همه ساله به این مناطق مقدس مشرف می‌شوند، امری ضروری ومفید است.

وزیر خارجه ایران در مورد اوضاع خاورمیانه گفت: اصول ثابت جمهوری اسلامی ایران براین استوار است که سرزمین فلسطین سرزمین اسلامی است که باید به صاحبانش باز گردد و براساس همین دیدگاه، از قیام مردم مسلمان فلسطین در داخل سرزمینهای اشغالی حمایت قوی می کنیم.

وی اظهار داشت: من معتقدم که حمایت از مردم فلسطین به همه کسانی که در جهان از حق جانبداری می کنند، واجب است.

وی افزود: از همه کشورهای جهان اسلام می‌خواهم که برای نجات قدس شریف تلاشی جدی کنند.

به گزارش المدینه، آقای ولایتی که روز دوشنبه عربستان را ترك کرد، در مورد اوضاع عراق گفت: وجود مرزهای مشترك و نیز پیوندهای تاریخی، اجتماعی و مذهبی دیرینه بین ایران و عراق، انگیزه نیرومندی برای توجه تهران به آنچه که در داخل عراق می گذرد، به شمار می آید.

ما از آنچه در داخل عراق می گذرد، به ویژه فشارهایی که از سوی دولت حاکم برغیر نظامیان وارد می شود، نگرانیم و براین باوریم که رژیم عراق باید به خواست های ملت گردن نهد و به این اوضاع ناراحت کننده پایان بدهد.

دکتر ولایتی با وزیر مشاور در امور خارجی انگلیس دیدار کرد

سرویس سیاسی: آقای علی اکبر ولایتی، وزیر امور خارجه ایران، صبح دیروز در سر راه خود به «ژنو»، در فرودگاه لندن توقف کرد و مورد استقبال «داگلاس هاگ» وزیر مشاور در امور خارجی انگلیس قرار گرفت.

براساس گزارش خبرگزاری جمهوری اسلامی از لندن، در ملاقات کوتاهی که در فرودگاه لندن بنابه درخواست داگلاس هاگ صورت گرفت، طرفین ضمن ارزیابی روابط دو جانبه، مسائل مهم منطقه خلیج فارس و خاورمیانه را بررسی کردند.

طرفین در مورد مسائل مربوط به عراق و سرنوشت کردهای شمال و شیعیان جنوب این کشور، نظرات خود را مطرح کرده و بر ضرورت رعایت حقوق مردم، به ویژه کردها و شیعیان آن کشور تأکید کردند.

همچنین دو طرف بر لزوم آزادی همه گروگانها در لبنان اعم از خارجی و اتباع لبنان در چارچوب تلاشهای انساندوستانه تأکید کردند.

خاطر نشان می شود که دکتر ولایتی به دعوت مجمع جهانی اقتصاد جهت ایراد سخن پیرامون مسائل خاورمیانه راهی ژنو شده است.

در دیدار با اعضای خانواده های شهدای هفتم تیر عنوان شد

تأکید رئیس مجلس بر برگزاری پرشکوه مراسم سالگرد شهدای هفتم تیر

* سرویس پارلمانی: مسئولان و ملت ما باید قدردان خون مقدس شهدا باشند و با تلاش در جهت تداوم راه و نیل به اهداف الهی آنان، نسبت به نعمت پیاده شدن احکام اسلام و حکومت اسلامی در جامعه و همچنین معنویات و آزادیهای موجود که ثمره خون شهداء است، حق شناسی کنند.

ـ حجت الاسلام والمسلمین کروبی رئیس مجلس شورای اسلامی، روز دوشنبه در دیدار با اعضای خانواده های شهدای هفتم تیر ضمن بیان مطلب فوق اظهار داشت: آنچه انقلاب را حفظ کرد و موجب تداوم و باروری آن شد، فداکاری و ایثارگری مردم حزب اللهی و وقایع حادث شده در طول سالیان انقلاب بود.

ـ وی سپس با توجه به اهمیت فاجعه هفتم تیر و همچنین سایر وقایع تلخ اوایل انقلاب که در جریان آن‌ها جمعی از بهترین شخصیتهای کشور به شهادت رسیدند، گفت: در زمانی که این حوادث یکی پس از دیگری به وقوع می‌پیوست، به راستی انقلاب در معرض خطر قرار داشت و دشمنان ما در کمین نشسته بودند. در چنین شرایطی دشمن بعثی نیز بخشی از خاك میهن اسلامی را به اشغال خود درآورد و همه این توطئه ها برای خاموش کردن چراغ انقلاب و راه امام بود.

ـ رئیس مجلس شورای اسلامی در ادامه گفت: فراموش نمی کنیم در پی هریك از توطئه ها و جنایات دشمنان، هر چند نیروهای عزیزی را از دست دادیم، اما وحدت و همبستگی امت بیشتر و عزم و اراده آنان برای تحقق اهداف و آرمانهای شهدا راسخ‌تر شد و دشمنان اسلام نیز به آنچه می خواستند دست نیافتند.

ـ آقای کروبی آنگاه با بیان اینکه «تلاش در جهت ادامه راه شهدای گلگون کفن انقلاب اسلامی و جنگ تحمیلی وظیفه همه بازماندگان شهدا، مسئولان و مردم خداجو است»، گفت: تجلیل از مقام شهدا به نفع اسلام و انقلاب است و اگر ما یاد شهدا را کمرنگ جلوه دهیم و یا خدای نکرده از خاطر ببریم مسلماً به انقلاب ضربه وارد کرده‌ایم. لذا نباید خون شهدا فراموش شود بلکه باید بعنوان ذخیره و سرمایه انقلاب باقی بماند.

ـ رئیس مجلس شورای اسلامی همچنین لزوم حضور مردم بر مزار شهدا و گرامیداشت نام و یاد و شخصیت آنان را مورد تاکید قرار داد و متذکر شد: باید در زمینه خدمات شهدا به جامعه و آثار وقایع انقلاب، بیش از گذشته فعالیتهای فرهنگی، هنری و تبلیغی انجام شود تا آیندگان نیز با مراجعه به این آثار، از فیض آنها بهره مند شوند.

ـ آقای کروبی در پایان بر ضرورت هرچه باشکوهتر برگزار شدن مراسم بزرگداشت شهدای هفتم تیر و سایر شهدای گرانقدر انقلاب تاکید کرد و خواستار تداوم برپایی این گونه مراسم در سالهای اینده شد.

پس از بازگشت از کنفرانس شهرداران شهرهای بزرگ جهان

شهردار تهران نتایج سفر به کشورهای یونان، ایتالیا و آلمان را تشریح کرد

سرویس اجتماعی: موافقتنامه‌ای همکاری و مبادله اطلاعات و کارشناسی میان شهرداریهای تهران و «آتن» به امضاء رسید. این مطلب را شهردار تهران، به هنگام بازگشت به تهران، عنوان کرد.

به گزارش واحد مرکزی خبر، آقای کرباسچی شهردار تهران که به منظور شرکت در کنفرانس شهرداران شهرهای بزرگ جهان به ایتالیا سفر کرده بود، شب گذشته در بازگشت به تهران گفت: بازدید هیأت ایرانی از یونان در پاسخ به دعوت شهردار آتن صورت گرفت.

وی اضافه کرد: همچنین از چند شهر آلمان، از جمله «برلین» بازدید به عمل آمد و کارهای عظیم بازسازی برلین شرقی از نزدیك مورد بررسی قرار گرفت و با شهردار برلین در مورد برنامه‌ها و روشهای کاری، بخصوص نحوهٔ مدیریت اقتصادی که برای حل مشکلات شهرهای بزرگ مطرح است، مذاکراتی صورت گرفت و با شرکتهای آلمانی، جهت فعالیتهای شهرسازی و ساختمانی در تهران و همچنین حمل و نقل عمومی اعم از وسایل حمل و نقل و مراکز کنترل مسایل ترافیکی تفاهم کلی بدست آمد که در اینده نزدیك قراردادی به امضاء خواهد رسید.

شهردار تهران در مورد میزان پیشرفت عملیات راه‌اندازی اتوبوس برقی در تهران گفت: قرارداد ایجاد یك خط اتوبوس برقی چند ماه قبل بسته شده و اعتبار ارزی آن تأمین و اعتبار ریالی نیز پرداخت شده است و در فاز یك، تعریض و آماده سازی خیابان دماوند در حال انجام است و کشور طرف قرارداد در حال ساخت اتوبوسهای برقی مورد سفارش است و امیدواریم امسال شاهد راه‌اندازی این خط باشیم.

خاطرنشان می‌شود که در کنفرانس شهرداران بزرگ جهان علاوه بر شهردار تهران، شهرداران شهرهای تبریز، کرج مشهد، شیراز و اهواز نیز حضور داشتند.

ترور شهید آیت‌الله دکتر بهشتی...

بقیه از صفحه ۳

تاریخی امام مبنی برعزل بنی‌صدر از جانشینی فرمانده کل قوا بسیاری از ابهامات را از بین برده بود. در عین حال، هنوز بعضی‌ها که دیرتر مسائل را می‌فهمند سئوالهائی در ذهن داشتند و عمق خباثت‌های بنی‌صدر و منافقین و مجموعه خط ارتباط با غرب را درك نکرده بودند. وقتی فاجعه هفتم تیر پیش آمد. هرگونه ابهامی برطرف شد و حتی خوش‌بین‌ترین افراد نسبت به مجموعه خط ارتباط با غرب هم فهمیدند که اینها عناصر وابسته‌ای بودند که درصدد سوار شدن برموج انقلاب و بازگرداندن دوباره سلطه آمریکا و غرب بودند. درست به همین جهت بود که به تحول بوجود آمده در مردم در اثر فاجعه هفتم تیر، عنوان «انقلاب سوم» داده شد. پس از پیروزی انقلاب اسلامی در ۲۲ بهمن ۱۳۵۷ (انقلاب اول) و تسخیر لانه جاسوسی آمریکا در تهران در ۱۳ آبان ۱۳۵۸ (انقلاب دوم)، آنچه در اثر فداکاریهای شهید مظلوم آیت‌الله بهشتی و همسنگران او و شهادت این، عزیزان در فاجعه هفتم تیر ۱۳۶۰ بوجود آمد که موجب افشای خط ارتباط با غرب و پالایش انقلاب از عناصر وابسته شد، واقعاً «انقلاب سوم» بود. انقلاب اول، پیروزی مردم بررژیم ستم‌شاهی را بهمراه داشت، انقلاب دوم پیروزی مردم برآمریکا بود، و انقلاب سوم پیروزی مردم براذناب آمریکا.

چون در مورد واکنش مردم در مقابل فاجعه هفتم تیر پرسیدید، حالا که تحلیل اجتماعی ـ سیاسی این فاجعه را گفتم خوبست در فرازی کوتاه این سئوال شما را اینطور جواب بدهم که: اگر مردم در صبح روز هشتم تیر با پیراهن‌های سیاه و چشمانی اشکبار در حالیکه بر سروسینه میزدند به خیابانها ریختند و صحنه‌های عزاداری عاشورای حسینی را تکرار کردند و در مراسم تشییع و تدفین سیدمظلومان انقلاب شهیدبهشتی و یاران و همسفران الا آنطور بیقراری کردند. این بدلیل آگاهی عمیقی بود که خون به ناحق ریخته شده این عزیزان به جامعه تزریق کرد. این حالت، که به صحنه آمدن خودجوش مردم است، بهترین واکنش مردمی در قبال حوادث است. همین حالت مردم است که انقلاب را بیمه می کند.

ـ با درنظر گرفتن اینکه در برخی کشورها ترور حتی یکی از رهبران سبب از هم پاشیدن یك نظام میگردد، چگونه بود که حادثه ای با چنین ابعاد گسترده نتوانست انقلاب را از حرکت بازدارد؟

ـ فکر می کنم جواب این سئوالتان را در همین فراز آخر جواب سئوال قبلی گرفته باشید. آن چیزی که یك نظام را حفظ می کند حضور آگاهانه مردم وفادار به آن نظام در صحنه هاست. خونی که در فاجعه هفتم تیر به ناحق از بزرگانی همچون شهیدمظلوم آیت‌الله بهشتی برزمین ریخته شد، همین اثر را داشت که مردم را آگاه‌تر از همیشه به صحنه کشاند و به آمریکا و اذنابش فهماند که مردم پشت سر رهبر انقلاب ایستاده اند و با آگاهی بیشتر و آمادگی بیشتر به حرکت خودشان ادامه خواهند داد.

در عین حال، آنچه نقش اساسی را در این حوادث همچون کوه ایستاده است و هرچه این حوادث بیشتر تکرار میشود، عزم امام بر ادامه قویتر حرکت بیشتر میشود، مردم هم قویتر و با اراده‌تر از گذشته به صحنه میآمدند. برخورد بسیار قوی امام با فاجعه هفتم تیر به مردم و مسئولین قوت قلب داد و نه تنها نگذاشت این فاجعه جلوی حرکت انقلاب را بگیرد بلکه این حرکت را پرشتاب تر کرد.

ـ تاثیرات درازمدت فاجعه هفتم تیر نیز از ابعاد گوناگون چه بود؟

ـ این چیزها که تا اینجا گفتم، در عین حال که تاثیرات فاجعه هفتم تیر در آن مقطع از تاریخ انقلاب بودند، قطعاً تاثیر درازمدت هم دارند. آن آگاهی عمیقی که مردم بدست آوردند زایل شدنی نیست و اثر خودش را در درازمدت بر جای میگذارد. در عین حال، لازم است علاوه بر اینها به تاثیرات منفی فقدان انسانهای والائی همچون مظلوم آیت‌الله بهشتی هم اشاره‌ای بشود.

در روزهای بعد از هفتم تیر مردم فریاد میزدند «دشمن در چه فکریه؟ ایران پرازبهشتیه» یا «آمریکا در چه فکریه؟ ایران پرازبهشتیه». این شعار بسیار درستی بود که مردم در آن روزها میدادند. همین شعار بود که به آمریکا فهماند نمیتواند برای بازگرداندن سلطه خودش به ایران کمترین امیدی داشته باشد. معنی این شعار این بود که مردم ایران فکر بهشتی را شناخته اند و راه او را که راه مبارزه با آمریکا و ایستادن در برابر زورگوئیها و سلطه جوئیهای آمریکا بود ادامه خواهند داد.

این حرف مردم، به جنبه سیاسی ماجرا مربوط میشد و کاملاً حرف درستی بود و همینطور هم شد، یعنی مردم، راه شهید بهشتی را ادامه دادند و جلوی شیطنت های آمریکا را گرفتند. اما شهید بهشتی جنبه های دیگری هم داشت که قطعاً با فقدان او در آن زمینه ها جامعه انقلابی ما دچار خسران شد. شهید بهشتی، یك عالم جامع کم‌نظیر بود که علاوه بر فقه و اصول و معارف اسلامی و فلسفه و سایر علوم متعارف حوزه در دیگر رشته های علوم انسانی هم صاحبنظر و دارای اطلاعات وسیع بود. این مجموعه باضافه آشنائی شهیدبهشتی با اوضاع جهانی و اطلاعات جامع و دست اولی که داشت، او را بصورت یك متفکر بی نظیر درآورده بود. این انسان جامع، علاوه بر کمالات علمی و فکری، دارای دو خصوصیت دیگر هم بود یکی مدیریت قوی و دیگری تسلط عالمانه ایشان بر سه زبان زنده خارجی آلمانی، عربی و انگلیسی. از اینها مهمتر اخلاص بسیار بالائی بود که شهیدبهشتی را در میان امثال و اقران ممتاز میکرد. این مجموعه، از شهید بهشتی یك انسان جامع ساخته بود که در شرایط خاص انقلاب با توجه به نیازهای جامعه انقلابی و اسلامی ما نظیری برای او نمیشناختیم. ارادت و اعتقاد عاشقانه شهیدبهشتی به امام و راه پرافتخار امام آنچنان بود که در این راه از ملامت هیچ ملامت کننده ای هراس نداشت.

حالا با این توصیف اجمالی که از شهید بهشتی کردم، فکر می کنید، فقدان او برای جامعه و انقلابی که بیش از هر چیز به چنین انسانهای عالم، متفکر، مدیر، با تقوا و عاشق اسلام و امام نیاز دارد، یك خسران عظیم و یك ضایعه نبود؟ از این نظر، واقعیت اینست که دست ما از دامن چنین انسانی کوتاه است و جای خالی شهیدبهشتی در مدیریت جامعه کاملا احساس میشود.

ـ باتوجه به اینکه شما یکی از همسنگران شهیدبهشتی بوده اید، از ویژگیها و روحیات ایشان و اثرات وجودی ایشان در انقلاب اسلامی قبل و بعد از پیروزی انقلاب مطالبی بفرمائید.

ـ من، فکر می کنم این مصاحبه با توجه به مطالب زیادی که در زمینه های مختلف گفته شده دیگر گنجایش پاسخ به این سئوال را ندارد. این، یك سئوال مهمی است که یك کتاب پاسخ دارد. در عین حال، برای آنکه فعلا انجام وظیفه ای کرده باشم اجمالاً عرض می کنم که شهیدبهشتی یك گنجینه کم نظیر معنویت بود. نظم، انضباط، اخلاق، کرامت، صراحت، خداجوئی، صداقت، صفا، وقار، پای بندی عملی به کلیه ضوابط رفتاری از جمله صفاتی بودند که در وجود شهیدبهشتی موج میزدند. همین امر موجب شده بود که کسانی که با شهید بهشتی آشنا بودند بیش از هر چیز شیفته کمالات معنوی ایشان بودند.

شهید بهشتی آینده نگری ژرف اندیش بود. ایشان دردهه‌های ۱۳۴۰ و ۱۳۵۰ تلاش های بسیار موثری درجهت ساختن افرادی مفید و کاردان برای آینده بعمل آوردند. این تلاشها به حوزه علمیه محدود نمیشد. در جامعه فرهنگیان، درجامعه اصناف، درقشر دانشجو و دانشگاهی و درسطح عامه مردم با ایجاد جلسات و موسسات و کاردانم فکری و فرهنگی با آنها آثار بسیار ارزنده ای از شهید بهشتی درجامعه باقی مانده است. آثار پربرکت اقامت ۵ ساله شهید بهشتی درآلمان بقدری وسیع وعمیق است که هنوز درجامعه آلمان و حتی درنقاط دیگری از اروپا میتوان نشانه‌هائی ازاین آثار معنوی رامشاهده کرد. آن تلاشها و آثار زیادشان در دوران اوج مبارزات انقلابی و درپیروزی انقلاب نقش مهمی داشتند. انسانهای ساخته شده بوسیله شهید بهشتی درتداوم انقلاب دارای نقش قابل توجهی هستند. حضور موثر شهید بهشتی درشورای انقلاب، جهاد سازندگی، دستگاه قضائی و ازهمه مهمتر مجلس خبرگان قانون اساسی موجب تقویت وقوام پایه‌های انقلاب شد واینها از آثار باقیه ایشان است. خدماتی که شهید بهشتی ازطریق حزب جمهوری اسلامی برای ساختن نیروهای شایسته، جا انداختن تفکر تشکیلاتی و ایستادگی درمقابل انحرافات بعمل آورد ازسرنوشت سازترین اقدامات درجهت حفظ دستاوردهای انقلاب و مصون نگهداشتن این نهضت اسلامی ازگزند دشمنان داخلی و خارجی بود که سرانجام بهشتی جان خود را نیز درهمین راه فداکرد. درواقع شهید بهشتی یکی از ارکان اساسی انقلاب است.

ـ آخرین خاطراتی که از شهید بهشتی دارید و همچنین آخرین گفتگوهایتان با ایشان وبخصوص ویژگیهایی که شخصا از ایشان بخاطر دارید را بیان فرمائید.

ـ شهید بهشتی آنقدر ویژگی داشت ومن آنقدر از ایشان خاطره دارم که وقتی با چنین سئوالی مواجه میشوم واقعاً انتخاب کردن برایم مشکل است. چون شما دراین سئوال ازیکطرف نمونه‌هائی از گفتگوهایم باشهید بهشتی را خواسته اید وازطرف دیگر ویژگیهائی از ایشان را مطالبه کرده اید و درعین حال خواسته‌اید که خاطراتی از ایشان را بیان کنم، برای اینکه خواسته شمارا اجابت و اختصار را هم رعایت کرده باشم، چند نمونه میگویم که هم خاطره است و هم ویژگی وهم گفتگو.

یك مورد مربوط میشود به روزهای داغ اوائل سال ۱۳۶۰ که منافقین وبنی صدری‌ها با سمپاشیهایشان کاری کرده بودند که شهید بهشتی واقعاً مظلوم شده بود. حتی بسیاری از حزب‌اللهی‌های عاشق امام وانقلاب، تحت تاثیر تبلیغات سوء منافقین وبنی صدری‌ها قرار گرفته بودند و نسبت به آقای بهشتی بدبین بودند. یك روز من درجلسه شورای مرکزی حزب جمهوری اسلامی، به آقای بهشتی گفتم آقا شما چرا چیزی نمیگوئید؟ شما رئیس دیوانعالی کشور هستید و طبق قانون حق دارید از صدا و سیما استفاده کنید و حرفهای خودتان را با مردم مطرح کنید. چرا اجازه میدهید اینهمه سمپاشی علیه شما بشود؟ اصلاً چرا از امام نمیخواهید که یك جمله‌ای درحمایت ازشما بگویند ومساله را تمام کنند؟

آقای بهشتی دستشان را روی شانه من گذاشتند و با خونسردی تمام گفتند آقای مهاجری، مانباید برای حیثیت خودمان از امام مایه بگذاریم. امام را برای چیزهای مهمتری میخواهیم که مربوط به انقلاب است نه افراد شما حوصله داشته باشید بگذارید ماباعمل خودمان به مردم ثابت کنیم که چه کسی راست میگوید.

این، از ویژگیهای شهید بهشتی بود که دراوج مظلومیت اینطور با منطق ومتانت فکر میکرد و حرف میزد.

نمونه دیگر مربوط است به شهید محمد منتظری که چون ایشان هم از شهدای هفتم تیر هستند خوبست این خاطره مهم را بیان کنم. روزهای سه‌شنبه هر هفته جلسه شورای سیاسی حزب جمهوری اسلامی درساختمان روزنامه تشکیل میشد. آقای بهشتی، آقای محمدرضا بهشتی فرزند ایشان، آقای مهندس موسوی، آقای اقازاده، من وچند نفر دیگر از دوستان ازافرادی بودیم که آنروزها درجلسات شورای سیاسی بطور مرتب شرکت می کردیم. آقای بهشتی طبق معمول منظم‌ترین فرد بودند و همیشه سرساعت مقرر درجلسه حاضر میشدند. روز سه‌شنبه دوم تیر ۱۳۶۰ یعنی ۵ روز قبل از فاجعه هفتم تیر برخلاف همیشه ایشان حدود نیم ساعت دیرتر آمدند. برای همه ما این واقعه خیلی باعث تعجب بود، چون هیچ سابقه نداشت آقای بهشتی حتی یك لحظه تاخیر داشته باشند. به همین دلیل، ایشان وقتی وارد اطاق جلسه شدند.، بعداز سلام بلندی که کردند گفتند ببخشید دوستان که دیرکرده‌ام ولی دیرکردنم امروز یك دلیل خوبی داشت. همه منتظر ماندیم تا ایشان این دلیل خوب را بیان کنند. شهید بهشتی بعدازنشستن بلافاصله با چهره‌ای متبسم و روحیه‌ای که نشان میداد خیلی شاد هستند گفتند: امروز، وقتی خواستم از دیوانعالی کشور طبق معمول حرکت کنم و به اینجا بیایم، گفتند که محمدآقای منتظری آمده میخواهد شمارا ببیند. من دیدم اگر بگویم الان نمیشود، ممکن است محمد آقا فکر کند چون مدتی است که همدیگر را بخاطر حرفهائی که ایشان درباره من زده بود ندیده‌ایم، حالا من میخواهم به او بی اعتنائی کنم. گفتم بگوئید بیاید. محمدآقا آمد توی اطاق ومن اورا بغل کردم وبوسیدم وگفتم محمدآقا خوش آمدی. گفت من آمده‌ام عذرخواهی کنم بخاطر اشتباهاتی که درباره شما کرده‌ام. شما مرا ببخشید. گفتم محمدآقا، من هرگز ازشما ناراحت نبودم چون میدانستم شما نیت‌بدی ندارید ویقین داشتم که بالاخره یك روزی متوجه میشوی و میانی دوباره باهم رفیق میشویم.

آقای بهشتی درحالیکه شدیداً ازاین واقعه خوشحال بنظر میرسید ادامه داد: من صبر کردم تا وقتی که محمد آقا خواست خداحافظی کند. آنوقت باهم حرکت کردیم. این شد که نتوانستم سروقت به جلسه بیایم.

نمونه دیگر مربوط است به بعدازظهر روز شنبه ششم تیرماه یعنی ساعتی پس از ترور حضرت آیت‌الله خامنه‌ای رهبر معظم انقلاب که دریکی ازمساجد جنوب تهران رخ داد و ایشان به بیمارستان منتقل شدند. همه ما نگران حال ایشان بودیم ومن برای اطلاع ازسلامتی ایشان با شهید بهشتی درمحل کارشان دردیوانعالی کشور تماس تلفنی گرفتم. ایشان باخوشحالی گفتند الحمدلله خطر رفع شده است البته آسیبهائی هست، من نگران شدم که نکند این آسیبها، به قسمتهای حنجره و زبان واینها باشد چون ایشان امام جمعه تهران بودند و زبان گویایشان آنروزها دردانشگاه‌ها، درمساجد درمجلس شورای اسلامی و درمحافل مختلف خیلی توانسته بود برای تبیین واقعیت‌ها ورسوا کردن دشمنان انقلاب کارساز باشد ازآقای بهشتی درهمین باره سئوال کردم، دیدم ایشان هم به این نکته توجه دارند و فرمودند نه الحمدلله ازاین ناحیه آسیبی ندیده‌اند.

نمونه دیگر دقیقاً به روز هفتم تیر ۱۳۶۰ وحدود ۲ ساعت قبل ازفاجعه انفجار درآخرین جلسه شورای مرکزی حزب دردوران دبیرکلی شهید بهشتی مربوط میشود. دراین جلسه که عصر روز هفتم تیر و قبل از آن جلسه‌ای که منفجر شد تشکیل شده بود، من به آقای بهشتی عرض کردم جمعه دریکی از شهرها سخنرانی داشتم عده‌ای از جوانها آمدند ازمن خواستند پیغامشان را بشما برسانم. آنها میگفتند ما دراثر تبلیغات منافقین و بنی‌صدر نسبت به آقای بهشتی بدبین شده بودیم و پشت سرایشان حرفهائی زدیم وعلیه ایشان تبلیغات سوئی کرده‌ایم. حالا قضایا روشن شده وما به اشتباه خودمان پی برده‌ایم ومیخواهیم از آقای بهشتی حلالیت بطلبیم. شما ازطرف ما از ایشان عذرخواهی کنید وخواهش کنید مارا ببخشند.

آقای بهشتی متاثر شدند و درحالیکه بامتانت به من نگاه میکردند گفتند: به این جوانها بگوئید بهشتی همه شمارا بخشیده است، ولی ازشما میخواهد که ازاین ببعد فریب دروغگوئی‌ها وتهمت زدن ها را نخورید و درباره هیچکس تاخودتان تحقیق نکرده‌اید قضاوت نکنید.

* تعبیر «محمدآقا» ازخود شهید بهشتی است که درآن جلسه همواره ازشهید محمد منتظری باهمین تعبیر یاد میکردند و پیدا بود که مقید هستند از ایشان صمیمانه و محترمانه نام ببرند.

در ملاقات وزیر صنایع سنگین کشورمان با سه تن از وزرای اقتصادی و صنعتی فرانسه عنوان شد

فرانسه برای گسترش مناسبات تجاری و صنعتی با ایران اعلام آمادگی کرد

* پاریس ـ واحد مرکزی خبر: ایران و فرانسه تلاش می کنند با حل اختلاف های مالی و رفع موانع موجود بر سر راه همکاریهای بین دو کشور، ضمن امضای، قراردادهای جدید فنی ـ صنعتی، در طرحهای اقتصادی مشترك سرمایه گذاری کنند. این مطلب در دیدار آقای نژادحسینیان وزیر صنایع سنگین با وزیر اقتصاد و دارایی و بودجه فرانسه در پاریس عنوان شد.

«پیربرگوا» وزیر اقتصاد و دارائی و بودجه فرانسه در دیدار با آقای نژادحسینیان وزیر صنایع سنگین کشورمان ضمن ابراز علاقمندی کشورش به گسترش مبادلات تجاری و مناسبات اقتصادی با ایران، تأکید کرد که ایران اکنون دومین تأمین کننده نفت فرانسه است و این کشور مایل است علاوه برمبادلات تجاری، سرمایه گذاری های اقتصادی خود را با ایران گسترش و تعمیق بخشد.

به گزارش واحد مرکزی خبر از پاریس، در این دیدار که بعد از ظهر دیروز صورت گرفت، وزیر اقتصاد و دارائی و بودجه فرانسه حل و فصل اختلافات مالی ایران و فرانسه را که در مراحل نهائی است، گام بسیار مثبت و مهمی در روابط دو کشور توصیف کرد و در مورد اوضاع اقتصادی ایران اظهار داشت: برای ما یکی از نکات مهم و مثبت این است که اقتصاد ایران سالم است. قروض خارجی شما بسیار اندك است و دارای منابع ارزی خوبی هستید.

وی خاطرنشان کرد: با توجه به تفاهم موجود در مورد قراردادهای منعقد شده بین شرکتهای فرانسوی و ایران، بزودی شاهد یك جهش در افزایش تعداد و حجم قراردادهای اقتصادی بین دو کشور خواهیم بود. آقای «پیربرگوا» با ابراز خوشحالی از حجم برنامه‌های مشترك وزارت صنایع سنگین با شرکتهای مهم خودروسازی فرانسه، قول داد که کاهش نرخ بیمه صادرات و افزایش سقف اعتبارات بلندمدت فرانسه در رابطه با ایران را با نظر مثبت مورد بررسی قرار داده و اقدام کند.

آقای نژادحسینیان وزیر صنایع سنگین کشورمان نیز در این دیدار با ابراز خشوقتی از روند مثبت روابط سیاسی و اقتصادی دو کشور پس از چندین سال وقفه، تأکید کرد: برای توسعه این روابط در کوتاه مدت ضروریست که طرف فرانسوی اقدام هایی را در مورد کاهش نرخ بیمه صادرات این کشور به عمل آورد. وزیر صنایع سنگین کشورمان با اشاره به حجم روابط موجود بین دو کشور در زمینه خودروسازی خاطرنشان کرد که این روابط با انعقاد یك یا دو قرارداد جدید که دردست مذاکره است، به نحو چشمگیری توسعه خواهد یافت.

وی افزود: البته ما تأکید داریم که این روابط نباید صرفاً در شکل خرید و تجارت باشد، بلکه برای پایدار کردن روابط، باید همکاری های درازمدت به شکل سرمایه گذاری های مشترك و یا همکاری های فنی و صنعتی بین دو کشور شروع شود، زیرا این قبیل همکاریها نشانه کامل اعتماد دو کشور در استمرار روابط دو جانبه است.

لازم به توضیح است که آقای نژادحسینیان پیش از ظهر دیروز در جمع تعدادی از اعضای انجمن صاحبان صنایع فرانسه سیاستهای اقتصادی ایران و نقش صنایع سنگین در برنامه پنجساله توسعه اقتصادی کشور را تشریح کرد و به سئوالات شرکت کنندگان پاسخ گفت.

گفتگوهای نژادحسینیان با وزیر صنایع و تجارت خارجی فرانسه

نژادحسینیان وزیرصنایع سنگین و آقای «دومینیك استروس کان» وزیر صنایع و تجارت خارجی فرانسه پریشب طی ملاقاتی در پاریس وضعیت اقتصادی و تجاری بین دو کشور را بررسی کردند.

در این دیدار آقای «استروس کان» ضمن ابراز خوشحالی از گسترش روابط اقتصادی بین دو کشور طی دو سال اخیر و برشمردن زمینه‌های توسعه هرچه بیشتر آن اظهار داشت: علیرغم وجود تنشهایی در روابط دو کشور، طی سالهای گذشته، اکنون روابط سیاسی ایران و فرانسه براساس تفاهم و احترام متقابل استوار است.

وی افزود: فرانسه مایل است در زمینه‌های مختلف، از جمله صنایع سنگین، انرژی و همچنین در پروژه‌های بازسازی بنیان‌های اقتصادی ـ صنعتی ایران همکاری و مشارکت کند.

برپایه همین گزارش، وزیر صنایع و تجارت خارجی فرانسه تلاش در جهت حل اختلافات مالی بین ایران و فرانسه را به عنوان یکی از راههای توسعه روابط اقتصادی دو کشور ذکر کرد.

آقای نژادحسینیان نیز در پاسخ، ضمن تشریح وضعیت روابط موجود اقتصادی فیمابین، تعمیق همکاریهای دو کشور را در زمینه‌های صنعتی و فنی مورد تأکید قرار داد.

وزیرصنایع سنگین همچنین وضعیت مربوط به پروژه‌های صنعتی مشترك دو کشور، از جمله قرارداد شرکت اتومبیل سازی پژو با ایران خودرو و قرارداد رنو با سایپا را مورد بررسی قرار داد.

طرفین ضمن اظهار رضایت از نحوه اجرای این قراردادها، تلاش برای رفع برخی از موانع موجود را مورد تأکید قرار دادند.

آقای «استروس کان» تأکید کرد: طرف فرانسوی همکاریهای فنی لازم را در ارتباط با این دو پروژه انجام خواهد داد.

آقای نژادحسینیان وزیرصنایع سنگین کشورمان همچنین پیش از ظهر دیروز با آقای «هوبرکورین» وزیر تحقیقات و تکنولوژی فرانسه دیدار و گفتگو کرد. به گزارش واحد مرکزی خبر از پاریس، در این دیدار زمینه‌های همکاریهای تحقیقاتی و فنی بین دو کشور مورد بررسی، و تبادل نظر قرار گرفت. وزیر صنایع سنگین کشورمان در این دیدار با اشاره به اینکه استراتژی تولید در ایران برخلاف گذشته که تولید برای جایگزینی واردات بود، اکنون برای صادرات است، ضرورت تقویت این سیستم را از طریق کار فنی و تحقیقاتی وسیع و همسویی صنعت با تکنولوژی مورد تأکید قرار داد.

وی همچنین خاطرنشان کرد که از همکاری فرانسه در این زمینه از طریق تنظیم یك قرارداد همکاری و انتقال تکنولوژی در زمینه‌های مختلف فنی و صنعتی از جمله خودروسازی با ایران استقبال می کند.

رئیس سازمان بهزیستی اعلام کرد:

۱۰ مرکز نگهداری اطفال معلول در کشور احداث خواهد شد

* اسامی پذیرفته شدگان آزمون کسب پروانه فعالیت مهد کودك به زودی اعلام می‌شود.

* سرویس اجتماعی: اسامی قبول شدگان آزمون کسب پروانه فعالیت مهد کودك در سراسر کشور بزودی اعلام می‌شود.

دکتر یاریگر روش رئیس سازمان بهزیستی کشور، صبح دیروز دریك گفتگوی مطبوعاتی ضمن اعلام این خبر در مورد ضوابط صدور پروانه فعالیت مهد کودك گفت: به علت این که فعالیت مربیان مهد کودك در ارتباط با پرورش و تربیت اطفال است، لذا آنان باید دارای مدرك تحصیلی بالا و تجربه مفید در این زمینه باشند.

وی افزود: براساس مصوبه شورای عالی انقلاب فرهنگی، نظارت بر مهدهای کودك به عهده سازمان بهزیستی است و این سازمان نیز برای جذب نیروهای متخصص و با تجربه در سال جاری آزمونی برگزار کرد که از میان ۲۳۴۵ نفر داوطلب در سراسر کشور به بیش از ۶۰۰ نفر پروانه فعالیت داده خواهد شد.

وی با اشاره به این مطلب که در حال حاضر ۱۳۵۰ واحد مهد کودك روستایی و ۶۵۰ واحد مهد کودك شهری تحت نظر سازمان بهزیستی فعالیت می کنند، گفت: سازمان بهزیستی برای ارتقاء دانش مربیان این مهدهای کودك هر سال دوره‌های آموزشی برگزار می کند.

وی در مورد مهدهای کودك وزارتخانه‌ها و اداره‌های دولتی گفت: متاسفانه مهدهای کودك دولتی دارای جایگاه مشخصی در چارت سازمانی خود نیستند و این امر به پرورش و تربیت فرزندان کارکنان دولت، صدمه می‌زند.

وی از مسئولان امر خواست، تا زمانی که جایگاه مربیان مهدهای دولتی مشخص نشده است. وزارتخانه‌ها و شرکتهای دولتی جایگاه مناسبی برای آنها در چارت سازمانی خود در نظر بگیرند.

وی در مورد مهدهای کودك کارگری گفت: در اجرای تبصره ماده ۷۸ قانون کار توسط وزارت کار و امور اجتماعی و با همکاری سازمان بهزیستی، آئین‌نامه اجرایی مهدهای کودك کارگری و نحوه نگهداری اطفال در آنها در ۱۶ ماده و ۱۳ تبصره تهیه شده که به زودی برای اجرا، ابلاغ خواهد شد.

وی در مورد افزایش نرخ مهدهای کودك خصوصی گفت: برای جلوگیری از افزایش نرخ مهدهای کودك، وزارت بازرگانی باید ارزاق عمومی را به نرخ دولتی در اختیار آنان قرار دهد و ما نیز متعهد می شویم که بر نحوه استفاده از آن نظارت کامل داشته باشیم.

وی در مورد نحوه نگهداری اطفال معلول گفت: سیاست بهزیستی در این زمینه، آن است که به خانواده‌هایی که دارای چند نفر معلول هستند، کمك‌های مادی کند تا در خانواده از فرد معلول نگهداری شود.

وی اضافه کرد: در این زمینه، در سال جاری هزینه کمك به خانواده‌هایی که فردی معلول در بین خود دارند تا سه برابر افزایش داشته است.

وی با اشاره به این مطلب که بعضی از خانواده‌ها، توانایی نگهداری اطفال معلول را ندارند، گفت: ما برای نگهداری این اطفال، مراکزی در سراسر کشور داریم و در برنامه پنجساله نیز پیش بینی شده است که ۱۰ مرکز نگهداری اطفال معلول احداث شود که اولین مرکز آن، در سال جاری در کرج احداث خواهد شد.

وی درپایان با اشاره به این مطلب که بودجه سازمان بهزیستی در سال جاری از ۴ میلیارد تومان به ۵/۴ میلیارد تومان افزایش یافته است، گفت: سازمان بهزیستی در سال جاری ۲۰ هزار عدد سمعك از خارج خریداری کرده که به زودی وارد کشور خواهد شد، همچنین این سازمان با همکاری وزارت بهداشت، درمان و آموزش پزشکی قصد دارد که از کودکان زیر سنین آمادگی، سنجش بینایی و شنوایی به عمل آورد.

سمینار معاونان فنی و شهرسازی شهرداریهای مراکز استانها در شیراز آغاز به کار کرد

* شیراز ـ خبرنگار اطلاعات: سمینار معاونان فنی و شهرسازی شهرداریهای مراکز استانها و شهرهای با جمعیت ۲۰۰ هزار نفر به بالا در شیراز آغاز به کار کرد. در اولین روز برگزاری این سمینار که به منظور ایجاد هماهنگی و بحث و تبادل نظر در مورد عملکرد شهرداریها و همچنین بررسی یافته‌های جدید، تجربیات و دیگر مسایل شهرداریهای کشور از سوی وزارت کشور ترتیب یافته است، مهندس زرگر معاون هماهنگی امور عمرانی وزارت کشور پیرامون سیاست ها، جایگاه و نقش شهرداریها در زمینه تهیه و تصویب و اجرای طرحهای توسعه شهری و مهندس تقی‌زاده سرپرست دفتر فنی وزارت کشور پیرامون اهداف سمینار مطالبی عنوان کردند. در این سمینار مصوبات شورای عالی شهرسازی و معماری ایران، ضوابط مربوط به شورای شهرسازی استان، کمیسیون ماده پنج و نقش شهرداری ها در این زمینه، نحوه ساختمان سازی در شهرها آئین نامه اجرایی کنترل و نظارت بر امور مهندسان ناظر، فرمهای جدید پروانه ساختمانی، دستورالعمل پیشنهادی نظام فنی و اجرایی، طرحهای عمرانی شهرداریهای استان و نحوه مقاوم سازی ساختمانها در برابر زلزله مورد بحث و تبادل نظر قرار خواهد گرفت.

لازم به ذکر است، این سمینار از ۴ تا ۶ تیرماه به مدت ۳ روز در محل شهرداری شیراز ادامه خواهد یافت.

طرحهای مبارزه با بیماری‌های واگیردار امسال در کشور اجرا می شود

سمنان ـ در راستای مبارزه با بیماریهای واگیردار و گسترش بهداشت، طرحهای مختلف مبارزه با فلج اطفال، کزاز نوزادان، هپاتیت بی و مبارزه با سل و مالاریا در سال جاری در کشور به مرحله اجرا در می‌آید.

دکتر چراغچی مدیرکل مبارزه با بیماریهای وزارت بهداشت، درمان و آموزش پزشکی که برای شرکت در کارگاه آموزشی ریشه کنی فلج اطفال به سمنان سفر کرده است، این مطلب را در گفت‌وگو با خبرگزاری جمهوری اسلامی اعلام کرد.

وی ضمن تشریح برنامه‌های مختلف وزارت بهداشت و درمان برای انواع بیماریها گفت: برای مبارزه با بیماری فلج اطفال و کزاز نوزادان، کاهش مرگ و میر ناشی از سرخك و ادغام طرح هپاتیت بی در واکسیناسیون جاری، طرحی تهیه شده که ادامه طرح ایمن سازی است و مدت اجرای آن ۳سال است.

وی افزود: طرح مبارزه با بیماری سل نیز به صورت طرحی مستمر و جدی در نظام شبکه بهداشتی درمانی کشور قرار گرفته که از سال جاری در تمام رده‌ها از مناطق روستایی تا شهری به مرحله اجراء در می آید.

دکتر چراغچی در ادامه، اجرای طرح ضربتی مبارزه با مالاریا را در کشور از مهم‌ترین طرحهای اداره کل مبارزه با بیماریها اعلام کرد و گفت: این طرح که مورد حمایت مقام ریاست جمهوری است و به تایید شورای معاونان این وزارتخانه رسیده، در سه استان که بیشترین موارد مبتلایان را دارد، اجرا می‌شود. وی افزود: این طرح که به مدت ۸ سال اجرا می‌شود سالانه ۴ میلیارد ریال هزینه دربر دارد و در این راستا شهرهای ایرانشهر و چابهار در استان سیستان و بلوچستان، کهنوج در قسمت گرمسیری کرمان و میناب و بندرعباس در استان هرمزگان زیر پوشش این طرح قرار می گیرند.

وی همچنین با اعلام این مطلب که تا سال ۱۳۷۴ بیماری فلج اطفال در ایران ریشه‌کن خواهد شد، گفت این امر با توجه به اینکه ایران در منطقه پیشرو است، ۵ سال زودتر از برنامه جهانی، که سال ۲۰۰۰ هدف است، تحقق خواهد یافت.

مدیرکل مبارزه با بیماریهای وزارت بهداشت، درمان و آموزش پزشکی در خاتمه اعلام کرد: ایران در زمینه تولید انواع واکسن موردنیاز به حد خودکفایی رسیده است.

چهل سال پیش در همین روز

تمام مطالب از اطلاعات ۵ تیرماه ۱۳۳۰ مطابق با ۲۲ رمضان ۱۳۷۰ و ۲۷ ژوئن ۱۹۵۱ نقل شده است

پیام نخست وزیر ایران به کارشناسان و کارگران خارجی مناطق نفت خیز

دکتر مصدق نخست وزیر امروز در پیامی خطاب به کارشناسان و کارمندان و کارگران خارجی که در مناطق نفت خیز کار می کنند، گفت: آقایان بدانند که بر خلاف شایعات تحریك آمیز، هیچگونه نگرانی نسبت به مال و جان و رفاه و آسایش شماها قابل تصور نیست. اگر شما بخواهید با صداقت و خیرخواهی، فعالیت مثمر خود را در کار نفت ادامه دهید. البته کشور ما، شما را با نهایت گرمی مانند اینکه در خانه خودتان هستید، خواهد پذیرفت و کنترات‌هایی که شرکت سابق نفت انگلیس و ایران با شما امضاء کرده، به قوت خود باقی است و کلیه حقوق و مزایا و حقوق تقاعد مرخصی شما را مرعی و محترم خواهد داشت. دولت ایران امیدوار است که این دعوت را صادقانه تلقی نمایند و با صداقت بپذیرند و با اعتماد و دلگرمی مشغول کار و خدمت مهم خود باشند.

یك رزمناو انگلیسی مامور آبهای ایران شد

موریسن وزیر خارجه انگلیس دیروز پس از مشاوره با سفیر آمریکا در لندن، در مجلس عوام نطقی درباره حوادث ایران ایراد کرد و ضمناً گفت: ما هنوز حاضر هستیم درباره مساله عملیات آینده شرکت نفت با دولت ایران وارد مذاکره شویم.

موریسن گفت: یك رزمناو انگلیسی نیز برای حفظ جان اتباع انگلیسی در ایران، مامور آبهای اطراف ایران شده است. ژنرال دوگل که حزب او در انتخابات اخیر فرانسه بیش از تمام احزاب دیگر، کرسی بدست آورده است، دیروز گفت: انگلیسی‌ها باید برای ادامه جریان نفت، با ایران وارد مذاکره شوند. در همین حال شرکت سابق نفت پیشنهادات جدیدی برای ادامه مذاکرات به ایران پیشنهاد کرده است.

مردم پاکستان به ایران تبریك می گویند

در میتینگ عظیمی که روز یکشنبه دوم تیرماه در کراچی برپا شد، قطعنامه‌ای به اتفاق آراء صادر و در آن به تصمیم دولت ایران مبنی بر ملی کردن صنعت نفت در آن کشور تبریك و تهنیت گفته شده است.

قطعنامه مزبور ابراز امیدواری می نماید که این تصمیم ملت ایران موجب ایجاد دوره سعادت کشورهای اسلامی خواهد شد.

آقای مسعود معاضد سفیر ایران در پاکستان طی نطقی خطاب به میتینگ مزبور حقایقی را که موجب ملی شدن صنعت نفت ایران شد، بطور مشروح بیان کرده و از پشتیبانی صمیمانه مردم و جراید پاکستان از مبارزه ایران در راه ملی کردن صنعت نفت خود ابراز تشکر کرد.

جلسه خصوصی سازمان ملل متحد برای پایان دادن به جنگ کره

پیشنهاد شوروی مبنی بر خاتمه دادن به جنگ کره در جلسه خصوصی بعدازظهر امروز مجمع عمومی سازمان ملل متحد مطرح خواهد شد. این پیشنهاد که از طرف «ژاکب مالیك» نماینده شوروی در سازمان ملل متحد بعمل آمد، وزارت امورخارجه آمریکا را در خصوص چند مورد دچار تردید کرده است. آمریکا مردد است ازاینکه دولت شوروی با این پیشنهاد در نظر دارد قوای ملل متحد را تا ۳۰ مایلی جنوب مدار ۳۸ درجه عقب بکشد و فرصت کافی به کمونیست ها بدهد تا بتوانند بار دیگر با نیروهای تازه نفس به حمله بپردازند. هم چنین نیروهای ملل متحد اکنون در امتداد مدار ۳۸ درجه استحکاماتی تاسیس و تهیه می کنند و اگر آتش بس در کره اجرا شد، ملل متحد باید از مدار عقب نشینی کرده و این استحکامات بدست کمونیست‌ها خواهد افتاد.

افتتاح پارلمان فرانسه

پاریس ـ مجلس ملی فرانسه روز پنج شنبه ۱۳ تیرماه ساعت ۱۶ تحت ریاست سنی «مسیوتهلیه» معروفترین نماینده این دوره، افتتاح خواهد یافت. مسیو «ادواردهریو» رئیس مجلس سابق داوطلب بودن خود را برای ریاست مجلس جدید اعلام کرده است.

ترافیک، رشد جمعیت و مشکل اتوبوسرانی(۳)

گسترش شبکهٔ اتوبوسرانی تهران کارایی «مترو» را افزایش می‌دهد

* به گفته صاحب نظران شورای عالی ترافیک، با توجه به تجربه سایر کشورها، احداث مترو نیاز به اتوبوس را کاهش نخواهد داد و پس از احداث مترو هم باید در ایجاد و گسترش اتوبوسرانی تجدید نظر شود تا مترو کارایی لازم را داشته باشد.

* شبکه اتوبوسرانی باید طوری گسترش یابد و تکمیل شود که کارایی مترو را افزایش دهد و مسافر مترو امکان دسترسی به ایستگاه‌های اتوبوس را نیز داشته باشد.

* در سال ۶۳ کارشناسان می گفتند: اگر تعداد اتوبوس ها در شهر تا سال ۱۳۶۵ از ۲ هزار و ۵۰۰ دستگاه به ۴ هزار دستگاه افزایش یابد و ضریب تحرك شهر وندان نیز ۱/۲ ثابت بماند، تعداد سفرهای روزانه مردم شهر از ۹ میلیون نفر هم خواهد گذشت که شرکت واحد، با این تعداد اتوبوس، فقط توانایی جابجائی ۵۷ درصد مسافران را خواهد داشت.

در پایان سال ۶۷ تعداد سفرهای شهری حدود ۱۱ میلیون برآورد می شد و اکنون می گویند از ۱۳ میلیون سفر در روز هم گذشته است. به زبان ساده، تمام مسائل و مشکلات به نوعی مضاعف شده و لذا امکانات مضاعف هم می‌خواهد، یعنی راه بیشتر، اتوبوس بیشتر، پرسنل بیشتر و....

نگاهی به مسیرهای تعیین شده مترو نیز با توجه به بافت سنتی و در هم تنیده و پیچیده شهر تهران نشان دهندهٔ اهمیت پابرجا ماندن و گسترش شرکت واحد و سیستم اتوبوسرانی با حمایت جدی و قاطع دولت، آن هم به صورتی که تامین نیازهای فزاینده آن، از جمله رسیدگی به مسائل رفاهی پرسنل این شرکت که از محروم‌ترین و در عین حال زحمتکش‌ترین اقشار جامعه هستند، به عنوان یك ضرورت مهم اجتماعی، مورد عنایت باشد.

به هر حال، ممکن است که دو خط مترو بتواند روزانه ۳۰ درصد مسافران را جابجا کند، اما باید دید که آیا مترو می تواند مسافران تمام نقاط شهر را به مقصد برساند و به اصطلاح رایج، زیر پوشش قرار دهد؟

گزارشی که در این مورد در سال ۱۳۶۳ انتشار یافت حاکی است: طرحی که بعنوان طرح نهایی تلقی می شود شامل ایجاد دو خط شمالی و جنوبی و شرقی و غربی است که روی هم، با احتساب ایستگاه های بین راه، در حدود ۶۰ کیلومتر طول خواهد داشت، البته به غیر از طرح توسعه آتی. خط یك که قبلا قرار بود از خیابان میرداماد به طرف جنوب کشیده شود، پس از آن قرار شد از شمال تا میدان تجریش و از جنوب تا شهر ری امتداد یابد. بر این اساس، گویا خط یك از میدان تجریش شروع می‌شود و پس از عبور از زیر خیابانهای دکتر شریعتی و میرداماد، منطقه عباس اباد، خیابان های دکتر مفتح و سعدی، از میدان امام عبور کرده و از طریق خیابان شوش و گذشتن از کنار خط کنونی راه آهن و خیابان آذربایجان، به طرف یافت آباد ادامه پیدا خواهد کرد.

خط شماره ۲ از مسیر تهران پارس شروع می‌شود و پس از عبور از زیر خیابانهای رسالت، نظام آباد، زیر بهارستان، خیابان اکباتان، در میدان امام خمینی با خط شماره یك تلاقی کرده و پس از عبور از خیابانهای امام خمینی و آذربایجان، به منطقه طرشت و صادقیه ختم خواهد شد.

بر اساس پیش بینی‌های مقدماتی شرکت سوفرتو، هر خط مترو، در هر جهت، قابلیت انتقال ۴۰ هزار مسافر را در ساعت خواهد داشت. هر چند که پیش بینی شده بود شهر تهران تا سال ۱۳۷۰ به ۱۹۳ کیلومتر خط مترو نیاز دارد، اما می بینیم که بر اساس این پیش بینی در حدود ۶۰ کیلومتر از مسیرهای رفت و آمد مردم، مترو به راه خواهد افتاد.

مسیرهای مترو و راه‌های ارتباطی تهران

در سال ۱۳۶۷ برآورد می شد که شهر تهران ۳ هزار و ۷۳۷ کیلومتر راه دارد که ۱۹۲ کیلومتر آزاد راه، ۱۲۸ کیلومتر بزرگراه، ۲۰۱ کیلومتر راه اصلی عریض، ۷۲۲ کیلومتر راه معمولی، ۲۲۳ کیلومتر راه عریض فرعی، ۲۲۲ کیلومتر راه فرعی درجه یك معمولی و ۳۷۶ کیلومتر راه فرعی درجه ۲ است. هر چند که این مقدار راه جوابگوی نیاز مردم نیست و با اقدامات قاطع شهرداری پیش بینی می شود طول راههای شبکه ارتباطی تهران تا پایان برنامه ۵ ساله گسترش قابل توجه یابد، به هر حال، این راهها بر اساس نیاز شهروندان ساخته شده است. منظور آن است که در تمام این راهها هر روز میلیون‌ها شهروند، برای رفت و آمد، ساعت‌ها منتظر یافتن وسیله نقلیه می‌مانند و در آینده نیز به هیچ رو ساکنان تمام مناطق شهر به مترو دسترسی نخواهند داشت. این در حالی است که شورای عالی ترافیك آن هنگام اعلام کرده بود: بدیهی است که احداث مترو با توجه به تجربه سایر کشورها، نیاز به اتوبوس را کاهش نخواهد داد و پس از احداث مترو هم باید در ایجاد و گسترش اتوبوسرانی تجدید نظر شود تا مترو کارآیی لازم را داشته باشد.

بر این اساس، بسیاری از صاحب نظران و کارشناسان افزایش تعداد اتوبوس‌های شرکت واحد و به طور کلی گسترش شبکه اتوبوسرانی را چاره اصلی درد ترافیك تهران می دانند و معتقدند: برای سامان دادن به سیستم اتوبوسرانی دولت باید اقدامات قاطع و گسترده‌ای انجام دهد و هر چه در این کار بیشتر سرمایه گذاری و سوبسید داده شود، با توجه به میلیاردها ریال زیانهای مالی ترافیك و دیگر صدمات اقتصادی و اجتماعی و فرهنگی آن، ارزش دارد.

***

نگاهی به سیستم‌های حمل و نقل عمومی در کشورهای پیشرفته می تواند کارایی سیستم اتوبوسرانی را نشان دهد. مثلاً، کشورهای ژاپن و المان که سالیان سال از انواع وسائط حمل و نقل عمومی استفاده می کنند، اما در انجام سفرهای درون شهری به سیستم اتوبوسرانی توجه بسیار دارند. اتوبوس های مدرن و مجهز آلمانی که در ساخت آن تمام مسائل مربوط به سوار و پیاده شدن مسافر و همچنین آسایش و رفاه مسافران پیش بینی شده، بیانگر این توجه شایسته در کشور آلمان است.

شهر توکیو ۶ خط مترو به طول ۱۲۴/۹ کیلومتر دارد که ظرفیت جابجائی مسافر با آنها در سال به ۱۵۳۲ میلیون نفر می رسد. در شهر ۷ میلیون و ۶۰۰ هزار نفری «اوزاکا» هم ۶ خط مترو به طول ۷۵/۵ کیلومتر، با ظرفیت جابجائی ۷۴۷ میلیون نفر در سال کشیده شده، حتی در شهر ۲ میلیون و ۶۰۰ هزار نفری «یوکوهاما» ۲ خط مترو کار می کند. متروی توکیو در سال ۱۹۲۳ کشیده و متروی اوزاکا در سال ۱۹۳۳ که این خود آینده‌نگری ژاپنی‌ها را نشان می‌دهد.

جمعیت توکیو اکنون بیش از ۲۴ میلیون نفر برآورد می شود، اما به هیچ وجه سنگینی ترافیك آن حتی نصف سنگینی ترافیك تهران نیست.

ساختمان‌ها و تأسیسات شهری توکیو آن‌قدر درهم فشرده‌اند که ناچار برای ساختن فرودگاه بزرگ شهر قسمتی از ساحل دریا را پر کرده‌اند تا زمین بسازند، اما در این شهر متراکم و بسیار شلوغ و پرجمعیت به هیچ وجه از آشفتگی هائی که در ترافیك تهران به چشم می خورد، اثری نیست.

هرچند که تمام امکانات تکنیك و مهندسی ترافیك برای ساختن انواع راه‌ها و تأسیسات ترافیکی به کار رفته است، اما انچه ناظم اصلی به شمار می‌رود پای‌بندی مردم شهر به مقررات راهنمائی و رانندگی است.

سرویس‌های سریع و مدرن شبکه راه‌اهن زیرزمینی توکیو نقش عظیمی در حمل و نقل مسافر در این شهر ایفا می کند با این حال مسئولان ترافیك نه تنها نقش اتوبوسرانی را در این شهر نادیده نگرفته‌اند، بلکه آن را به سیستم‌های بسیار پیشرفته مجهز کرده‌اند. در ایستگاه های اتوبوس اطلاعات پردازش شده با کامپیوتر درباره زمان ورود اتوبوس به مسافران عرضه می شود.

تدبیر دیگر شرکت‌های اتوبوسرانی ژاپنی برای راحتی مسافران این است که خروج اتوبوس ها از ایستگاه ها را با ورود قطارها همزمان کرده اند تا مسافر بلافاصله پس از پیاده شدن از قطار، بدون اتلاف وقت، بتواند سوار اتوبوس شود. این مسئله به ویژه اکنون که کار احداث متروی تهران در شرف پایان است، باید مورد توجه مسئولان امر باشد، به این ترتیب که شبکه اتوبوسرانی باید طوری گسترش یابد و تکمیل شود که کارائی مترو را افزایش دهد و مسافر مترو امکان دسترسی به ایستگاه های اتوبوس را نیز داشته باشد.

شرکت‌های اتوبوسرانی توکیو همچنین اطلاعات دقیقی در مورد زمان حرکت و موقعیت انواع وسائط نقلیه عمومی به مسافران می‌دهند. این اطلاعات به وسیله سیستم‌هائی به دست می آید که در اینده ابزار بسیار پرارزشی برای روان‌سازی جریان ترافیك خواهند شد و اکنون بسیاری از مجتمع‌های اتوبوسرانی عمومی در ژاپن دست به کار بهره گیری از سیستم کنترل کامپیوتری شده‌اند.

تمام این‌ها به خاطر ان است که ژاپنی‌ها به وقت و ارزش نیروی انسانی آن گونه که شایسته است، اهمیت می‌دهند و اتلاف آن را باعث کاهش تولید و عقب ماندگی در عرصه رقابت جهانی می‌دانند.

علاوه بر این، آنها به عنوان انسانهای متمدنی که لااقل حقوق اجتماع و انسان را شناخته‌اند، می‌دانند که تمام این‌ها حق بدیهی افراد جامعه است که مالیات می‌دهند و در تمام امکانات، حقوق و ثروت‌های کشور خود سهیم هستند.

ادامه این سخن، رشته‌ای است که سر دراز دارد تا آنجا که شاید بتوان ثابت کرد مسائلی از این قبیل، اگر انباشته شود، چنان کوهی از مشکلات می‌سازد که می‌توان باعث تباهی نسل شود، مشکلاتی که نمی گذارد وقت و توان نیروی انسانی جامعه در راه تولید، خلاقیت و سازندگی صرف شود و از این رو، باعث عقب ماندگی و توسعه نیافتگی و در نهایت فقر و فلاکت می‌شود. تمام این سخنان را هر فرد اندیشمند و فهیم می‌تواند ثابت کند و نیاز چندانی به استدلال نیست، اما به شرط انکه انشاءالله گوش شنوائی باشد.

به هرحال، به موضوع اصلی بازمی گردیم و سیر و سفر در ژاپن را ادامه می‌دهیم: در هر کارخانه ژاپنی در هر دقیقه یك اتومبیل تولید می‌شود و ژاپنی‌ها در یك سال بیش از ۱۲ میلیون دستگاه اتومبیل به خارج صادر کرده‌اند. در ژاپن ان‌قدر راه‌های گوناگون زیرزمینی، روی زمینی و آبی برای حرکت و رفت و آمدهای درون شهری وجود دارد که انسان شگفت‌زده می‌شود.

همچنین قطارهائی که بر ریل‌های بادی حرکت می کنند و کوچکترین تکانی ندارند. با این حال می‌بینیم که ژاپنی‌ها به هیچ وجه اتوبوس را به عنوان یك وسیله نقلیه مناسب و مشکل گشا کنار نگذاشته‌اند.

بر این اساس، همانطور که بارها از قول کارشناسان تاکید شده، ما هم اگر آینده نگر باشیم در ساختن مترو، در احداث اتوبانها و جاده‌های کمربندی عریض، در تعریض خیابانها و جلوگیری از تراکم مراکز تجاری و خدماتی در مرکز شهر، در گسترش سیستم اتوبوسرانی و ایجاد کارخانه‌های ساخت اتوبوس و... باید اکنون به فکر زمانی باشیم که جمعیت تهران ۲۰ میلیون و یا مانند توکیو ۲۴ میلیون نفر خواهد شد. در عمر یك شهر این زمان کوتاه است و بسیار زود فرا می‌رسد. بر این اساس، باید شبکه اتوبوسرانی را پیش از آنکه ناممکن شود، گسترش دهیم و بهسازی کنیم. می‌توان ثابت کرد که در این کار هرچه سرمایه گذاری شود، باتوجه به زیانهای اجتماعی و اقتصادی سنگینی ترافیك و اتلاف وقت و نیروی انسانی، ارزش دارد و زیانها به راستی آن‌قدر است که خرید و یا بهتر از آن، ساخت چند هزار اتوبوس و نیز پرداخت حقوق مکفی و منصفانه به پرسنل شرکت واحد و به ویژه رانندگان زحمتکش ان و تامین نیازهای رفاهی آن، آن‌قدر نیست که چشمگیر باشد.

مشکلات گوناگون اتوبوسرانی

با پذیرفتن نقش عمده سیستم اتوبوسرانی در جابجائی میلیون‌ها مسافر شهر تهران، ضرورت شناخت مشکلات و نارسائی‌های این سیستم مطرح می‌شود تا در تهیه و کاربرد طرح‌ها و برنامه‌های گسترش و بهبود آن مورد توجه باشد. این مشکلات از دو جنبه قابل بررسی و توجه است. نخست، مسائل و تنگناهائی که مستقیماً به شرکت واحد اتوبوسرانی مربوط می‌شود و حل آنها با مدیریت صحیح، داشتن طرح و برنامه اصولی و منطبق با شرایط و امکانات و همچنین تامین بودجه لازم از عهده مدیریت و مسئولان سیستم بر می‌آید. خرید اتوبوس، ایجاد تعمیرگاه‌های مجهز، افزایش دستمزد پرسنل، استخدام نیروهای متخصص و تربیت نیروی انسانی ماهر و کارآمد، تامین رفاه کارکنان شرکت (مثلاً ساختن خانه برای آنها)، کنترل کار رانندگان، سامان دادن به سرویس‌ها، جلوگیری از توقف طولانی اتوبوس‌ها در ایستگاه‌های مبداء و مقصد، توجه به رفاه و آسایش مسافران و پاکیزگی اتوبوس‌ها، از جمله این مسائل است که شرکت واحد با برنامه‌های منظم، تامین بودجه و مدیریت قابل و متخصص در همهٔ سطوح، می‌تواند از عهده آنها برآید. در این میان، بسیاری از صاحب‌نظران بیشتر مشکلات سابق اتوبوسرانی تهران را ناشی از ضعف مدیریت و بی‌نصیب ماندن این شرکت از نیروهای متخصص و کارآمد می‌دانند. حتی برخی معتقدند که پائین بودن میزان حقوق و امکانات رفاهی پرسنل زحمتکش شرکت واحد به علت آن است که مدیریت آن در گذشته نتوانسته به طور شایسته از پرسنل خود حمایت کند و با شیوه‌های خردمندانه و منطقی بودجه لازم را برای افزایش دستمزد و تامین رفاه کارکنان شرکت فراهم آورد.

یك شهروند در این زمینه می‌گوید: مدیریت خوب در هر شرایطی می‌تواند بهترین و بیشترین بازده را داشته باشد، نه اینکه مدام از کمبود اتوبوس‌ها، امکانات و بودجه شکایت کند.

او با اشاره به اینکه «عملکرد مدیر بهترین و گویاترین سند توانائی و لیاقت اوست»، مدیریت مترو را مثال می‌آورد که به‌زعم وی، بالاترین راندمان و بازده را داشته است و یا اینکه: برخی از مشکلات دیرپای شهر تهران که بسیاری از حل آنها قطع امید کرده بودند، اکنون با مدیریت درست و اصولی برطرف شد و یا اقدامات اساسی برای حل آنها در دست انجام است؛ مانند: جمع‌آوری بسیاری از دستفروشان مزاحم و جلوگیری از سد معبر، درختکاری و گسترش فضای سبز و پاکیزگی شهر، تعریض خیابانها و جاده‌های خارج شهر و...

این شهروند می‌گوید: بدون آنکه قصد دفاع از شهردار را داشته باشم، به یاد می‌اوریم شهر تهران تاکنون چند شهردار داشته است که در پایان کار هر یك، مشکلات شهری تهران به قوت خود باقی مانده بود، اما این شهردار به هر ترتیب و با هر انتقاد احتمالی که بر کار او وارد آورند، کارهائی را انجام داده و یا در دست انجام دارد که دیگران هیچ‌گاه جرأت اقدام عملی و بالا زدن آستین‌ها برای حل آنها را نداشته‌اند. لذا، فقط با طرح وروی کاغذ به این معضلات پرداخته‌اند و یا از بودن آنها خود نیز نالیده‌اند و زبان به گله شکایت گشوده‌اند. به هر حال، منظور این است که این مشکلات به ظاهر لاینحل قابل حل بوده‌اند و حالا راه‌حل‌ها تا چه اندازه اجتناب ناپذیر و عادلانه بوده‌اند، بحث دیگری است.

به گفته این شهروند: شرکت واحد (حالا را نمی‌دانم) تاکنون برنامه و متخصص برنامه‌ریزی نداشته، مسافر خود را آموزش نداده، به پرسنل خود رسیدگی نکرده و اینها و مشکلات دیگر، بیشترین لطمه را به سیستم اتوبوسرانی زده است. تمام این نارسائی‌ها از ضعف مدیریت بوده است که نتوانسته از پرسنل خود حمایت کند. مثلاً، مدیریت شرکت واحد می‌توانست بلیت اتوبوس را گران کند، اما به وضع آن سرو سامان بدهد، زیرا در شرایطی که قیمت یك نخ سیگار ۵ تومان شده، بسیاری از مسافران حاضرند مثلاً ۲ تومان پول بلیت بدهند، اما این همه سختی و مرارت را برای سوار شدن به اتوبوس متحمل نشوند، اما نه آنکه کرایه را گران کنند و پس از چندی، آش همان آش باشد و کاسه همان کاسه.

مسئولیت دستگاه‌های دیگر

دیگر مشکلات سیستم اتوبوسرانی تهران، مسائل عمده‌ای است که حل آنها بدون اقدام و حمایت بعضی از دستگاه‌های مسئول ناممکن است. اساسی‌ترین این مشکلات را می‌توان آن دسته مسائل حاد ترافیك دانست که بر کار سیستم اتوبوسرانی اثر منفی و بازدارنده دارد. مانند: ازدیاد و تراکم بیش از حد اتومبیل‌های شخصی، کمبود راه‌ها و بزرگ راه‌های مناسب و به ویژه خطوط اتوبوسرانی، اشغال خط‌های ویژه اتوبوس به وسیله موتورسواران و اتومبیل‌هائی که آژیر و چراغ گردان ندارند و به طور کلی، نابسامانی و آشفتگی ترافیك و... از اینرو، برای آنکه راه عبور نسبتاً سریع برای حرکت و رفت و آمد اتوبوس‌ها در شهر گشوده شود، شهرداری تهران، سازمان ترافیك و دیگر دستگاه‌های مسئول باید با حمایت جدی و قاطع دولت و مجلس به یاری مسئولان شرکت واحد برخیزند و این مشکلات را تا آنجا که مقدور است از پیش پایش بردارند.

پس، همانطور که پیش از این اشاره شد، می‌بینیم که بهبود شبکه اتوبوسرانی فقط با خرید و یا ساخت تعداد زیادی اتوبوس میسر نیست، هر چند که شرط نخست برای سامان یافتن این سیستم و افزایش کارائی آن است.

در بررسی دیگر مسائل عمده ترافیك که در کار اتوبوسرانی بی‌تاثیر نیست باید گفت: برخی واقعیت‌ها ثابت کرده است که در ریشه‌یابی مشکلات ترافیك اکنون باید تجدید نظر شود، زیرا با نگاهی به مسئله ترافیك در می‌یابیم، برخی از مشکلاتی که در یکی دو دهه گذشته به عنوان علت‌های اصلی نابسامانی ترافیك مطرح بوده‌اند، اکنون دیگر منتفی هستند یا شاید مسائل عمده دیگر در کنار آنها قرار گرفته‌اند. ارزیابی این مسائل در دهه گذشته ما را به یافتن مشکلات نوظهور رهنمون می‌شود.

مثلاً، تحلیلی که سال‌ها پیش در این زمینه ارائه شده، حاکی است در کشور ما ترافیك هنگامی مساله شد که صنایع مونتاژ اتومبیل، برای وابستگی هر چه بیشتر، بر ما تحمیل شد و از سوی دیگر، تسهیلات گمرکی برای ورود انواع اتومبیل به کشور ایجاد شد.

سیاست مصرفی کردن روز افزون زندگی مردم نیز با طرح شعار «به امید روزی که هر ایرانی یك پیکان داشته باشد» بر دامنه نابسامانی ترافیك افزود.

عدم برخورد قاطع مسئولان با مشکل ترافیك، بی‌برنامگی، بی‌توجهی به سرمایه‌گذاری اساسی برای بهبود وضع سیستم حمل و نقل شهری، سیاست غلط تمرکز همه فعالیت‌ها در تهران، توزیع غیر عادلانه خدمات شهری در سطح شهر، نارسائی و کیفیت پائین حمل و نقل مسافر توسط وسائط نقلیه عمومی، کم عرض بودن خیابانها و به اصطلاح کشش نداشتن خیابانها، و بالاخره بی‌توجهی بیشتر رانندگان به مقررات راهنمائی و رانندگی از جمله عواملی بوده است که هر روز بر پیچیدگی و افزایش بار ترافیك تهران افزوده‌اند تا آنجا که اگر چاره اساسی برای رفع این مسئله یافت نشود، در آینده‌ای نه چندان دور ترافیك شهر تهران به نقطه کوری خواهد رسید که پرهیز از آن غیر ممکن و راه نجات نیازمند معجزه خواهد بود.

در آن هنگام نارسانی‌های ترافیك شهر تهران به این شرح مطرح بود:

بقیه در صفحه ۱۱

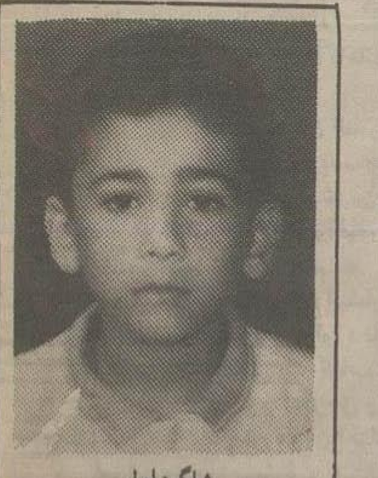

شاگرد اول
دانش آموز میثم باقری در کلاس اول دبستان امید امام با معدل ۲۰ شاگرد اول شده است با تشکر از مربی ارجمند سرکار خانم فطم

جدول ۳۳۹۸

* افقی:
۱ـ در چهارچوب طرح امنیتی منطقه خلیج فارس تشکیل میشوند
۲ـ بازیکن میانی تیم ملی فوتبال آلمان ـ باد و ورم
۳ـ تلفظ حرف پانزدهم از الفبای فارسی ـ مددکاری ـ کافی است ـ کلمه ندا
۴ـ نام نویسنده کتاب «بیگانه» است اگر از آنطرف بخوانید ـ عدد منفی ـ اصطلاحی بانکی است
۵ـ پرنده‌ای کوچك و خوش آواز ـ به معنای «گرو» است ـ بنیانگذار شعر نو فارسی
۶ـ ورق کاغذ ـ جدید و تازه ـ کلمه نفی ـ ویتامین انعقاد خون ـ دلیر و گستاخ و بی باك
۷ـ ستایش کردن خدای یگانه ـ امر به آمدن میکند
۸ـ تلفظ یکی از نت های موسیقی ـ تیغ شاخه‌های درخت و ساقه های گل ـ نام دیگر گلابی است
۹ـ پیشگاه و آستانه است اگر از آنطرف بخوانید ـ بسیار پوشاننده ـ بله روسی
۱۰ـ فیزیکدان بزرگ ایتالیایی که تحقیقات زیادی در الکتریسیته انجام داده است ـ نزدیك‌ترین محل و جا برای ملاقات با بیمار است
۱۱ـ واژه و کلمه ـ شامل همه ـ کنایه از پوشاندن عیب و نقص از نظرها است!
۱۲ـ غالب و چیره شونده ـ آش ساده ـ مرغ سعادت است اگر وارونه بخوانید
۱۳ـ شمار و عدد ـ در اسلام وی یکی از چهار نبی جاویدان بشمار رفته است ـ از آنطرف بخوانید شیرینی پز است
۱۴ـ پیش درآمد اطوار! ـ درخت همیشه سبز ـ نهایت زمان عمر و زمان مرگ
۱۵ـ رمانی معروف از هرمان ملویل نویسنده آمریکایی ـ راه آهن شهری

* عمودی:
۱ـ از داروهای طبی ـ نام حکیمی داستانی که اقوال و امثال و حکم زیادی به او نسبت داده شده است
۲ـ نیاز به محبت پدرانه دارند ـ کنایه از دوست و همدم بسیار صمیمی و وفادار است
۳ـ از گیاهان پایا که از مواد ریشه آن در رنگرزی استفاده میکنند ـ انتها و بیخ ـ یکی از سه خواهران نویسنده انگلیسی
۴ـ درخت انگور است اگر از پائین ببالا بخوانید ـ از حیوانات علفخوار که در استرالیا پیدا میشود ـ جوانمرد وآزاده است با یك حرف اضافی در آخر
۵ـ کلمه خطاب ـ شایسته و سزاوار ـ گربه صحرایی ـ نوعی از ابریشم پست
۶ـ در مقابل دشواری ـ رشته تابیده ـ آنرا برای تحریك اشتها با غذا میخورند
۷ـ نامی که در تورات به خدای متعال اطلاق شده ـ مرکز تبت در کشور چین ـ بی بنیان و کهنه و پوسیده
۸ـ میوه و شیرینی بعد از غذا ـ گزارش و بیان خبر و سخن چینی ـ مخترع الفبای مخصوص تلگراف
۹ـ بیکاره و بیفایده ـ عادات و رسوم و روش های نیکو
۱۰ـ صدمترمربع ـ شکسته شدن و فروتنی ـ بزرگان و اولاد پیغمبر اسلام
۱۱ـ میوه درخت ـ کوچکترین ذره یك عنصر ـ خدای ساختگی و مصنوعی ـ پاداش و مزد
۱۲ـ نام سوره‌ای است در قرآن مجید ـ زن پدر است اگر وارونه بخوانید.
۱۳ـ برادر پدر ـ حساب نجوم ـ بلندمرتبه و عالیقدر
۱۴ـ دوست و همنشین برهمن در کتاب کلیله و دمنه ـ مقصود و آرزو ـ رها و آزاد ـ از غلات است
۱۵ـ یکی از حواس پنجگانه ـ فوری است ـ کسیکه زیاد درس خوانده باشد.

حل جدول ۳۳۹۷

تحلیلی از مناسک حج
به قلم دکتر علی شریعتی ـ (۷)

مسئولیت ابراهیمی

فرعون را بزن که: ان الحکم الالله
قارون را بزن که: المال لله
و بلعم باعورا را بزن که: الدین کله لله!
و جانشین خدا در طبیعت مردم‌اند، و خانواده خدا در زمین، مردم و زمین را وارثان، بندگان شایسته.
یعنی که حکومت خدا در دست مردم است
و سرمایه‌ها همه از آن مردم
و دین خدا را، تمامی اش، مسئول، مردم!

از این سه کدام فرعون است و زورپرستی؟ کدام بلعم با عورا و ملاپرستی؟

هر روشنفکری ابراهیمی، با بینش فکری و روش مبارزهٔ اجتماعی‌یی که دارد و نیز برحسب نظام اجتماعی‌یی که در آن مسئول است، تکیه اساسی را بر روی یکی می‌نهد. یك مبارز سیاسی، آخری را فرعون می‌شمارد، بیشتر در نظام استبدادی و میلیتاریسم و فاشیسم...

یك متفکر اقتصادی، معتقد به تعیین کنندگی عامل اقتصاد، آخری را قارون می‌داند، یك مجاهد فکر و روشنفکر که جهل و جمود فکری و عامل خفه کننده و خفقان آورندهٔ شعور و خودآگاهی و رشد را مذهب شرك یا توحید مسخ شده می‌بیند و معتقد است که تا مغزها تکان نخورد، هیچ چیز، تکان نخواهد خورد، آخری را بلعم با عورا می‌گیرد.

در دو سه سفر اول که رفتم، من آخری را بلعم گرفتم و به نیت بلعم رمی کردم، بخصوص که قرآن را نیز با این انتخاب خود موافق می‌یافتم، که بیشتر حمله‌اش بر نفاق است و شرك و جهل و اعتراض به ملاپرستی که:

«اتخذوا احبارهم و رهبانهم اربابا من دون‌الله!»
و لحن تند خشم آمیز ویژهٔ روحانیونی که:
«کمثل الحمار یحمل اسفارا»،
«فمثله، کمثل الکلب، ان تحمل علیه، یلهث، او تترکه، یلهث!»

(ملاهایشان را هم غیر از خدا، ارباب گرفته‌اند، این ملاهای بیکاره، همچون خرند که کتاب بار دادند و ملای منافق، همچون سگ که اگر بر او بتازی پارس می کند، اگر هم ولش کنی، پارس می کند...)

و در آخرین سوره که قرآن بدان پایان می گیرد ـ نظر من بگونهٔ شگفتی تایید می‌شود، با اعجاز بیان و قدرت و زیبائی خدائی سخن. سوره خطاب به شخص پیامبر است، در آنجا که قرآن تمام می‌شود، به چنین شخصیتی، صاحب عظیم‌ترین رسالت الهی و مسئولیت رهبری و آگاهی و نجات بشر می گوید که تو از یك «شر» در امان نیستی، به خدا پناه بر!
در آنجا که از «خدا» نام می‌برد، او را در سه صفت معرفی می نماید:
قل اعوذبـ «رب الناس»، «ملك الناس»، «اله الناس»!
نفی این سه قدرتی که آن سه بت بخود اختصاص داده اند و اثبات آن برای ذات خداوند (توحید!)

در اینجا نیز می بینیم که قدرت الهی و روحانی در آخر آمده است.
حال، شخصی چون پیغمبر، که باید به خداوند مردم، خداوندگار مردم و خدای مردم (مالکیت، ملوکیت، روحانیت) پناه برد، از شر چه کسی است؟ شرخناس، خناس کیست؟ قرآن، خود، به روشنی نشان می‌دهد:
«من شرالوسواس الخناس الذی یوسوس فی صدور الناس»!
می‌بینیم سخن از نیروئی است که در سینه‌های مردم (اندیشه و احساس و عقیده) وسوسه می کند.
و در منی نیز سخن از ابلیسی است که در سینهٔ ابراهیم، وسوسه کرد،
پس آخری همین وسوسه گر خناس است... روحانی نمای دین فروش، دانشمند علم‌فروش و روشنفکر خائن! و قرآن، نخستین عامل تفرقه، ضلالت و ظلم را در تاریخ بشر که جامعهٔ بی‌تضاد و بی‌طبقه نخستین را به اختلاف و تبعیض کشاند، همانها میداند که خود مسئول دین و علوم دینی و مجری احکام شرع و دینی می‌دانند که برای طرد اختلاف آمده بودند و برای استقرار حکومت حق، اینان که دین را در دست داشتند، ایجاد کنندهٔ اختلاف‌ها و تفرقه‌ها و تضادها شدند و آن هم نه بخاطر تعصب‌های دینی و اختلافهای فکری و نه ناخودآگاهانه! که خودآگاهانه و بخاطر تجاوز و ظلم و حسد! (بغی)!

«کان الناس امة واحدة»،
مردم، همه یك گروه بودند ـ جامعه‌ای برابر و بی‌طبقه و بی‌تضاد و تفرقه ـ «فبعث‌الله النبیین، مبشرین و منذرین، و انزل معهم الکتاب بالحق لیحکم بین الناس فیما اختلفوا فیه، و ما اختلف فیه الا الذین اوتوه من بعد ما جائتهم البینات بغیا بینهم...».

«سپس خداوند پیامبران را بشارت گوی و بیم دهنده، برانگیخت و با ایشان کتاب را برحق فرود آورد تا میانشان بر آنچه اختلاف کردند حکم کند و اما تنها کسانی که کتاب حق را دریافت کردند، پس از آنکه نشانه‌های جداساز و روشنگر حق و باطل به ایشان رسید، از سرحقکشی و ستمگری میان خویش در آن اختلاف کردند...»!

اما این «حج»، عمیق‌تر و غنی‌تر از آن است که همه‌اش در فهم چون منی گنجد.
هر بار که می‌رفتم، می‌پنداشتم که همه‌اش را فهمیده‌ام، سفری دیگر، تکراری بیش نخواهد بود و سفر دیگر، در شگفت می شدم که سفر پیش، من از حج چه فهمیده بودم؟
و تو خوانندهٔ من نیز مپنداری که آنچه از حج گفته‌ام، همهٔ معنی حج است و یا همهٔ آنچه گفته‌ام، معنی حج است، نه، انچه حود ادعا می کنم اینست که این، آن است که من از حج فهمیده‌ام و تو بکوش تا بگونه‌ای دیگر بفهمی، که این «مناسك» رسالهٔ عملیه نیست، رسالهٔ فکریه است، تمامی تاب و توان یك ذهن عادی است که کوشیده است تا درخور خویش، این نمایش معجزه‌آسای رمزی را ـ که در آن، کارگردان، کارگردان جهان است ـ تحلیل کند و بحر را در کوزه‌ای بریزد!
اینست که در هر سفری که رفتم برداشت گذشته‌ام را تصحیح کردم، تفسیر پیشینم‌را تکمیل نمودم و رازهای تازه یافتم و نکته‌ها بر آن افزودم و کشف و شهودها، که نسبت به سفر پیش، همه چیز بود و نسبت به سفر بعد، هیچ چیز!
در آخرین سفر، با خود اندیشیدم که چرا آنچه را کارگردان حج، خود، معین نکرده است، من معین کنم؟ اگر می‌بایست تعیین می شد، تعیین کرده بود، آیا اینکه این سه را تعیین نکرده است، خود، یك نوع تعیین نیست؟
مگر نه این هر سه یکی است و این یکی هر سه؟
پس تخصیص این سه بت، تفکیك آن سه «بعد» را که لاینفك‌اند، به ذهن می‌آورد و این است که تعیین نمی کند تا بگوید که در هر بتی دو بت دیگر نهفته است و در هر رمی، رمی آن دو بت دیگر را نیز «نیت» کن!
وانگهی، این ذهن قالبی آدم‌ها است، ذهن فیلسوفها و عالم‌ها که قالب‌های ثابت و قاعده‌های یکنواخت می‌تراشد و اسمش را جامعه‌شناسی و فلسفهٔ تاریخ و روانشناسی... می گذارد، خالق حج، می‌داند که در هر دورهٔ فرهنگی و مدنی‌یی، در هر مرحلهٔ تاریخی‌یی، در هر نظام اجتماعی‌ئی و در هر زیربنای تولیدی و بافت طبقاتی و روبنای فکری و روابط جمعی‌ئی، یکی از این سه قدرت، قدرت تعیین کننده است و نگهدارندهٔ آن دو دیگر و در نتیجه، نفی آن، عامل نجات و مایهٔ پیروزی و عید قربان است و بنابراین، همو را باید، در منی «جمرهٔ عقبی» گرفت و در نخستین حمله، او را به زیر گلوله‌باران جمرات کشید.
این است که آن رمی کننده که از یك کشور پیشرفتهٔ سرمایه‌داری می‌آید، با آنکه از یك جامعهٔ منحط مذهبی قرون وسطائی، و آنکه از یك نظام فاشیستی و دیکتاتوری فردی، نیتش در رمی جمرات، فرق می کند.

گرچه هر سه یکی‌اند و آن آخرین، اولی و دومی را نیز در خود دارد، که فرعون چاپیدن را برای قارون قانونی می کند و بلعم شرعی، و قارون دستگاه بلعم را می‌چرخاند به زر، و فرعون حفظ می کند به زور و بلعم پایهٔ قدرت فرعون را بر دوش خدایان آسمان می نهد و قارون بر دوش خداوندان زمین، و می بینیم که هر کدام، دو همزاد همذات خویش را، در دو پهلوی خویش، به دو بازوی خویش، استوار چسبیده‌اند و در حالیکه خود را نگه می‌دارند، آن دو را برپا می‌دارند و تو، از هر کجای زمین آمده‌ای و در هر عصری از زمان، به هر نیت که مسئولیت ابراهیمی تو در میان قومت اقتضا می کند، آخرین را به نیت هر سه بزن، که چون ابلیس را در آخرین فریبش طرد کردی فریبهای پیشینش، لاجرم نفی شده است،
زیرا که آدمی، همواره قربانی آخرین فریب است.
آخری را زدی؟ رویاروی؟ بر سرش؟ خورد؟ هفت ضربه؟
به شمارهٔ روزهائی که آفرینش این جهان پایان گرفت؟ به شمارهٔ هفت سیاره؟ هفت آسمان؟ به شمارهٔ تمامی روزهای هفتـه؟ یعنی که جهادهای هماهنگ زمان؟
همانند جهان! یعنی نبردی که با خلقت آغاز شده است؟ با طبیعت همساز است؟
چه می گویم؟ یعنی که بیشمار! یعنی کـه همیشه، بی‌وقفه، بی گذشت، بی‌صلح و سازش، بی «آتش بس»، یعنی که همزیستی مسالمت‌آمیز با بت هرگز! یعنی که عمر را همیشه در منی‌ئی و همواره در رمی!
که هفت، عدد کثرت است.
آخری افتاد، ای ابراهیم، ابلیس در زیر سنگباران مصمم و مستمر تو بزانو آمد، فلج شد،
و تو، ای انسان، ای جانشین خدا در زمین، تونیز چون خدا، ابلیس را، رجم کردی، راندی،
این تنها فرشته‌ای را که از سجود درپای تو عصیان کرد، به قدرت ابراهیم وار، درپای خود به خاك افکندی، آزاد شدی، ابراهیم شدی! ای بازیچهٔ ابلیس، پرستندهٔ بت، اکنون مسجود تمام فرشتگانی!
اکنون دیگر به مقام ابراهیم رسیده‌ای، پیام را می‌شنوی، فرمان را تشخیص می‌دهی، از آخرین جبههٔ نبرد پیروز باز می گردی، آخرین بت را که شکستی، به مقام «اسماعیل خویش را در راه عشق ذبح کردن» رسیدی، دیگر، درحق پرستی می‌توانی اسماعیلت را نیز ذبح کنی،
از رمی «جمرهٔ عقبی» باز می گردی، فاتح، دل برعشق نهاده، بندهٔ آزاد حق، آهنگ ذبح می کنی، با گام‌های مصمم، پا جای پای ابراهیم، اسماعیل زندگیت، در دست، و تیغ ایمانت در دستی دیگر، به قربانگاه می‌رسی، اسماعیل رابر خاك می افکنی،
در پیش پای تصمیم خویش،
پیش چشم حق بین خویش،
دندان غفلت بر جگر می فشری و دل درخدا می بندی،
ای همه «حق» شده، ای به منی آمده، تیغ را بر حلقوم اسماعیل خویش نه!
و...

...

...

...گوسفندی را سر ببر!
که خدای ابراهیم تشنهٔ خون نیست، نیازمند اسماعیل تو نیست،
خدا خود، فدیهٔ اسماعیل تو را می‌پردازد،
این همه، برای آن بود که تو را تا به اینجا بکشانند!
از تنگنای سیاه خانه‌ات، ای قربانی سه سایهٔ ابلیس!
تا قربانگاه سرخ منی، ای بت شکن توحید!
و اکنون، ای که در راه خدا، تیغ بر حلقوم اسماعیل نهادی،
به منی آمدی تا اسماعیل را بکشی، اما دستهایت اکنون به خون ابلیس آغشته است، و اسماعیلت راسرشار افتخار در کنار داری.
در «ذبح اسماعیل»، به «رمی ابلیس» می‌رسی.
کسی قادر است ابلیس را بزانو درآورد که اول، از بند اسماعیل خویش آزاد شود، پس قضیه برعکس است، تا «دلهرهٔ اسماعیل» در تو هست، ابلیس در «عقبه» برپا است.

شگفتا! در این کوهستان، چه درسها به آدمی می آموزند!
اکنون، ابراهیم شده‌ای، ابلیس را بخاك افکنده‌ای، اسماعیلت را از قربانگاه بازگردان، آنچه باید ذبح می کردی، اسماعیل نبود، بند اسماعیل بود، دست آویز ابلیس، اسماعیل خود محبوب خدااست، عطیهٔ خدا است، او را خدا خود به تو بخشید و اکنون خدا بود که فدیه‌اش را خود پرداخت،
اسماعیلت راز قربانگاه بازآور، با هم از جبههٔ منی باز گردید، ازمیعادگه خدا، رسالت توحید ابراهیمی، بر دوش، بسوی خلق، برای بنیاد «سرزمین حرام»، «زمان حرام»، «جامعهٔ حرام»، حریم پاك و امن خدا، بنای «خانه آزاد»ی برای مردم، پناهگاه امنیت و آزادی و برابری و عشق!

عید

*

اکنون همه چیز پایان یافته است، حج به نهایت رسیده است. کجا؟ در منی! شگفتا! پشت دیوار مکه!
منی دیوار به دیوار مکه است، حومهٔ مکه است، چند گامی کعبه!
چرا حج، نرسیده به کعبه، پایان گرفت؟
چرا نه در مکه، مسجدالحرام، کعبه؟
و چرا در منی؟
بایداین راز را بفهمی، باید همهٔ رازهای حج را بفهمی، باید در آنچه کرده‌ای بیندیشی،
نه در تامل‌های خلوت خویش،
در جمع، با جمع
از این گذشته، تکیهٔ حج بر جمع است، اینجا میعادگاه خدا، ابراهیم، محمد و مردم است.
مردمی که از همهٔ نقاط زمین به این جا آمده‌اند، مردمی با رنگ‌های مختلف، ملیت‌های مختلف، زبانهای مختلف، کشورها و نظامهای مختلف،
اما همه با یك فرهنگ، یك ایمان، یك تاریخ، یك آرمان و یك عشق!
هر گروهی نمایندهٔ طبیعی و آزاد ملتی، نه رسمی و دست چین شده و ابلاغ بدست، از متن صمیمی مردم، مردم کوچه و بازار و مزرعه و مدرسه... نه قید طبقه، نه قید شغل، نه قید شخصیت و نه قید علم و نه قید ثروت.
مستطیع بودن، یعنی توانائی حج داشتن، نه پولدار بودن، حج مالیات بر ثروت نیست، وظیفه است، وظیفه‌ای چون نماز، و استطاعتش شرطی عقلی. چون استطاعت انجام هر وظیفه‌ای!
این جا نمایندگان راستین همهٔ ملت‌ها جمع‌اند، با دردهای ویژهٔ خویش و دردهای مشترك همه،

*

دو روز، وقوف پس از عید

نشستی برای ایدئولوژی و نشستی برای عمل.
امروز، دهم ذی حجه، عید قربان، حج پایان یافت، اما فردا، یازدهم و پس فردا، دوازدهم رانیز ناچاری درمنی بمانی.

سیزدهم را نیز می‌توانی در منی باشی، مختاری، در این سه روز، خروج ازمنطقهٔ منی ممنوع است! حتی برای طواف کعبه حق نداری شب را بیرون روی! چرا؟ رمی تمام شده است، قربانی انجام شده است، از احرام بیرون آمده‌ایم، جشن گرفته‌ایم، همه حرمتهای احرام برداشته شده است.

پس چرا بیش از یك میلیون انسان، سه روز باید در این درهٔ خشك، پشت دروازهٔ شهر بمانیم؟

تا... بنشینیم و به حج بیندیشیم؟ آنچه کرده‌ایم باید طرح کنیم و بفهمیم،

بنشینیم و با همفکران و همدردان و همراهان خویش که از سراسر دنیا در اینجا جمع‌اند و گرم یك عشق و تافتهٔ یك ایمان، دردها، نیازها دشواری‌ها، و آرمانهای خویش را بازگو کنیم، دانشمندان کشورهای مسلمان، روشنفکران مسئول آمده از همهٔ قاره‌های جهان، مجاهدان مسلمانی که در سرزمین‌های خود، با استعمار، استثمار، ستم، فقر، جهل، خرافه، نفاق و فساد درگیرند، همه را بشناسند، با هم به گفتگو بنشینند، ازهم یاری بخواهند، مسلمانان جهان، جهان اسلام و اسلام رادر عصر خویش، بررسی کنند و خطرات و توطئه‌ها و دشمنی‌های قطب‌های بزرگ جهانی و عمال داخلی‌شان راطرح کنند، راه‌حل بجویند، با کوشش‌های تفرقه‌افکن، تعصب‌های کور، موج‌های تبلیغاتی سیاه، خرافه پراکنی‌های جهل‌پرور، سمپاشی‌های کینه توزانه، روح فرقه‌بازی، بدعت‌سازی، گرایش‌های انحرافی، مذهب‌تراشی، فرهنگ‌زدائی... و صدها بیماری رنگارنگی که «امت» را تهدید می کند، طرح یك مبارزهٔ مشترك جهانی را بریزند، در راه تحقق هدف‌های اسلامی، آرمانهای انسانی، آزادی ملت‌های دربند، اقلیت‌های اسیر و تحت شکنجهٔ مسلمان، در رژیم‌های فاشیستی ومتعصب سیاسی و مذهبی دیگر، ایجاد روح هماهنگی، تفاهم، همبستگی فکری و عاطفی و استحکام وحدت صف‌ها در برابر دشمن مشترك و نیز طرح مسائل علمی و فکری و فقهی مورد اختلاف مذاهب اسلامی و تلاش در راه تخفیف اختلافات، کم کردن فاصله‌ها و شناخت درست و مستقیم یکدیگر، و از طریق بحث و گفتگو

و بررسی آزاد نظریات مختلف و در روشنائی برخورد آراء و عقاید، جستجوی حقیقت و راه یافتن به سرچشمهٔ نخستین اسلام!
سه روز توقف اجباری یك میلیون نمایندهٔ مسلمان جهان، پشت دیوار مکه، در منی:
در این درهٔ کوهستانی که نه جائی است برای دیدار، نه کاری است برای انجام، نه بازاری است برای خرید، نه گردشگاهی است برای تفریح، نه حتی آبادی‌یی برای زندگی، هیچ!
آنچنان که بفرمان پیامبر، ساختمان خانه نیز در این جا ممنوع است.
در این لحظاتی که حج همه را از بندها و پیوندهای زندگی فردی رها کرده و حلول روح نیرومند ابراهیم در شخصیت کسانی که نقش او را ایفا کرده‌اند، ترس‌ها و هوس‌ها و ضعفها را از روح‌ها شسته و قدرت فداکاری و مسئولیت اعتقادی را در اندیشه‌ها و احساس‌ها برانگیخته است،
در این هنگام که پایان حج، دل ها را لبریز توفیق کرده و احرام و میقات و طواف و سعی و عرفات و مشعر و منی و رمی و قربانی و عید، جان‌ها را از آتش ایمان و عشق برافروخته و هر کسی را ـ که در زندگی متلاشی است و قطعه قطعه در چنگ و دندان صدها احتیاج و دغدغه و اشتغال ـ اکنون یکپارچه اخلاص کرده و یکدست، ایمان!
در چنین زمینی،
در چنین زمانی،
بیش از یك میلیون مسلمان سراسر جهان، نباید حج را بپایان برند و ـ بی‌آنکه به هم بیندیشند و با هم ـ بر روی زمین پراکنده شوند و در لاك زندگی فردی و قومی خویش خزند،
که حج، با هم از میقات تا منی آمدن است، هر سه منزل عرفات و مشعر و منی همیشه هست، اما همیشه حج نیست، جز همین روزها، هر روز دیگر سال که بیائی بیهوده آمده‌ای که اینجا که اکنون در فضائی مملو از خدا دم می‌زنی، فردا که خلق رفتند، می‌شود مثل هر گوشهٔ دیگر زمین، زمینی که تنها صفتش آن است که نه آب دارد و نه آبادی.

تو را باینجا آورده‌اند تا بیاموزندت که دور از خلق، جستجوی بهشت، خودخواهی زشت راهبانه است، یك «مادیت نسیه»! بدتر از «مادیت نقد»! روح سوداگرانهٔ طماعی که هوسرانی و شکم چرانیش را به بعد از مرگ موکول کرده است، یك بورژوازی احمق که نقد را گذاشته و نسیه را برداشته است.

زاهد نیز خودپرستی است چون مادی. مادی تکنیك را وسیله می کند و زاهد مذهب را، مادی علم را ابزار لذت خویش می کند و زاهد خدا را و هر دو یك نوع بهشت را می‌طلبند، او در این دنیا، و این در دنیای دیگر!
اما اسلام ابراهیم و محمد(ص) بما آموخته است که «الله» ازچنین، «مقدس خودپرست» بیزار است، اگر یك روز، کسی از کار خلق غافل ماند و روز را بسر آرد و نه تنها به سرنوشت جامعه‌اش، «نیندیشد»، که «نکوشد»، نه تنها گنهکار است، که مسلمان نیست»!
حج را بپایان برده‌ای، تا اوج ابراهیمی «ذبح اسماعیل خویش» صعود کرده‌ای،
آری، اما این نهایت کار نیست، آغاز است، این همه برای آن بود، تا از «خدمت خویش» به «خدمت خلق» برسی،
اما، نه از «نان» گذشتن برای «نام»! که برای «خدا»!
این است که گفته‌اند در «موسم» بیا، تا با «جمع» آمده باشی! که به تنهائی، در حرم راه نداری.

ادامه دارد

نگاهی به اوضاع فرهنگی ـ اجتماعی چین

(قسمت آخر)

مساله مهمی‌که در بررسی وضعیت فرهنگی چین باید مورد توجه قرار گیرد اینکه بنا به اعتراف رهبران چین اگرچه اجرای سیاست‌های درهای باز از لحاظ اقتصادی منافع فراوانی برای چین بهمراه داشته است ولی به لحاظ فرهنگی مضار فراوانی را برای چین به ارمغان آورده است چرا که نفوذ فرهنگ غرب و بخصوص اشاعه فحشاء از کانال واردات کالاها و سرمایه‌های خارجی ضربات جبران ناپذیری را برفرهنگ و اخلاقیات مردم چین وارد کرده است. رشد مطبوعات و نشریاتی که به تبلیغ فرهنگ غرب می‌پردازد، ورود مخفیانه مجلات مبتذل و ویدئو در طی این سالها و هم چنین تاثیرپذیری تلویزیون، سینما و موسیقی چین از غرب باعث بوجود آمدن ناهنجاریهای فرهنگی و اجتماعی در جامعه چین شده است بطوری که امروز، شعار حفظ فرهنگی ملی چین در مقابل تهاجم فرهنگی غرب بعنوان یکی از شعارهای اصلی هنرمندان و نویسندگان متعهد چین درآمده است. همینجا باید متذکر این امر شد که تهاجم فرهنگی غرب در مورد همه کشورهای جهان سوم هدف واحد دارد و آن از بین بردن فرهنگ و هویت ملی این کشورهاست و برکشورهای جهان سوم است که با همکاری یکدیگر و با طرح برنامه‌های مشترك در مقابله با این تهاجم فرهنگی بپاخیزند. بدون شك ایران و چین در این موضوع شرایط مشابهی دارند و بجاست که در مبارزه با نفوذ فرهنگ غرب به تبادل تجربیات پرداخته و از زایل شدن فرهنگ ملی خود جلوگیری نمایند.

مطبوعات و انتشارات

در چین چاپ و توزیع هرگونه کتاب و نشریه‌ای زیر نظر دولت صورت می‌گیرد و وزارتخانه انتشارات و مطبوعات این مسئولیت را بعهده دارد، بنابراین تنها کتب و مطبوعاتی منتشر می‌شوند که مورد تائید مقامات دولتی باشند. در سالهای اخیر دولت سرمایه گذاری خارجی در تاسیس چاپخانه را مجاز دانسته است، اما این چاپخانه‌ها نیز باید به چاپ کتب و مطبوعات مورد تائید بپردازند.
طبق آمار سال ۱۹۸۶ تعداد روزنامه‌ها و مجلات چین ۲۱۹۱ نسخه بوده است. تیراژ کلی مجلات و روزنامه‌های این کشور در سال ۱۹۸۵ ـ ۲۰/۱۹ میلیارد نسخه بوده است. پرتیراژترین روزنامه چین که روزنامه سراسری و ارگان حزب کمونیست می‌باشد، روزنامه مردم است. این روزنامه در سال ۱۹۴۸ تاسیس شده و بیان کننده خط‌مشی حزب از ابتدا تاکنون بوده است. تعداد پرسنل روزنامه (فعال و بازنشسته) ۳۰۰۰/ نفر بوده و دارای ۲۹ نمایندگی خبری در خارج از کشور است. این روزنامه در هشت صفحه به چاپ می‌رسد و از طریق سیستم تله‌پرینت در ۲۳ شهر چین تجدید چاپ می‌شود. تیراژ فعلی روزنامه سه میلیون و هشتصد هزار نسخه بوده و از طریق پست به دست خوانندگان می‌رسد. نشریاتی مانند طنز و سرگرمی (فان سه) با تیراژ ۶۰۰ هزار، بازار (شین خا) با تیراژ ۳۰۰ هزار، جبهه مطبوعاتی با تیراژ ۳۰ هزار، نگاهی به مطبوعات خارجی (شین‌ون‌تاچه) با تیراژ ۳۰ هزار، و روزنامه مردم برای خارج با تیراژ ۲ هزار که همزمان در شهرهای نیویورك، پاریس، توکیو و هنگ کنگ بچاپ می‌رسد، نیز وابسته به روزنامه مردم‌اند. سیستم حروف‌چینی این روزنامه با کامپیوترهائی که ساخت چین است، صورت می‌گیرد و روزنامه، چاپخانه متعلق بخود را در اختیار دارد که علاوه برچاپ روزنامه و نشریات وابسته، به چاپ کتاب نیز می‌پردازد.
دولت چین تلاش داشته است که نیاز مطبوعاتی مردم هراستان، توسط همان استان برآورد گردد و در اجرای این سیاست، روزنامه‌ها و مجلات استانی با تیراژی حدود یك میلیون نسخه به رفع نیاز مردم آن استان می‌پردازند. اجرای این سیاست باعث بهره گیری از نیروهای فکری هر استان شده است. در زیر به معرفی دو روزنامه استانی میپردازیم.
روزنامه مقالات ادبی (ون‌خوی) در سال ۱۹۳۸ در شهر شانگهای راه‌اندازی شده و یکی از قدیمی‌ترین روزنامه‌های چین می‌باشد. تعداد پرسنل روزنامه ۲۰۰۰ نفر بوده که ۳۵۰ نفر آنها تحریریه روزنامه را تشکیل می‌دهند، عموما فارغ‌التحصیل رشته‌های مربوط به مطبوعات از دانشگاههای چین‌اند. در نه کشور جهان خبرنکار دارد. تیراژ روزنامه یك میلیون نسخه بوده و عمدتا در استان شانگهای توزیع میشود. این روزنامه زمینه‌ای روشنفکرانه دارد و به همین لحاظ در سراسر چین خوانندگانی را به خود اختصاص داده است. موسسه «ون‌خوی» علاوه براین روزنامه دو هفته نامه «فیلم» و «مطبوعات و انتشارات» را نیز منتشر می‌نماید و در امر چاپ کتاب نیز فعالیت دارد.
روزنامه چین‌نو (شین‌خوا) ارگان حزب کمونیست در استان «جانگ‌سو» است که درشهر نانکن (پایتخت قدیم چین) منتشر می‌شود. این روزنامه درسال ۱۹۳۷ توسط «چوئن‌لای» و «ون‌هی‌یی» معاون رئیس جمهور وقت چین راه اندازی شده است. موسسه شین‌خوا دارای ۸۰۰ نفر پرسنل بوده که ۳۰۰ نفر آنها تحریریه، ۱۰۰ نفر کارمند اداری و بقیه کارگر می‌باشند. بیش از ۲/۳ اعضای تحریریه دارای دانشنامه لیسانس و فوق لیسانس بوده و مابقی بطور تجربی وارد این حرفه شده‌اند. تیراژ روزنامه ۹۰۰۰۰۰ نسخه در روز است که درسرتاسر استان جانگ‌سو توزیع می‌شود. موسسه «شین‌خوا» همچنین به انتشار شب نامه با نام «جانگ‌سو» در تیراژ ۴۰۰۰۰۰ نسخه، روزنامه دهقانان در تیراژ ۱۰۰۰۰۰ نسخه، مجله مطبوعات در تیراژ ۵۰۰۰۰۰ می‌پردازد.
تمام کارهای مربوط به چاپ دو روزنامه فوق و مطبوعات وابسته بدانها در همان استان صورت می گیرد و سیستم حروفچینی و چاپ آنها نیز مشابه می‌باشد. بدون شك چین با اتخاذ چنین سیاستی توانسته است قشر وسیعی از مردم چین را تحت پوشش مطبوعاتی قرار دهد. مطبوعات در چین رسالت آموزشی و تبلیغات را بعهده دارند و دولت از طریق مطبوعات به شرح و تبین سیاست‌های مورد نظر خود در جامعه پرداخته و مردم را به پیروی از این سیاستها دعوت می نماید.

خبرگزاری

خبرگزاری رسمی چین، خبرگزاری چین نو (شین خوآ) می‌باشد که در هفتم نوامبر ۱۹۳۱ تاسیس یافته و در ابتدا نام آن خبرگزاری چین سرخ بوده که در سال ۱۹۵۰ بدین نام تغییر یافته است. این خبرگزاری دارای بیش از یکصد شعبه و دفتر داخلی و خارجی بوده و روزانه با استفاده از خطوط ارتباطی خود بسیاری از روزنامه‌ها و مجلات و ایستگاههای رادیویی را در اکثر نقاط جهان به زبانهای چینی، انگلیسی، فرانسه، اسپانیایی، عربی، و روسی تحت پوشش خبری قرار می‌دهد. نظارت بر کار خبرنگاران خارجی که به چین سفر می‌نمایند و همچنین دفاتر نمایندگی خبرگزاری دیگر کشورها در چین بعهده این سازمان می‌باشد.
علاوه بر خبرگزاری چین نو، سازمان دیگری به نام سرویس خبری چین وجود دارد. این سازمان که در سال ۱۹۵۲ تاسیس شده است، عمده مطالب و اخبار خود را برای مهاجرین چینی و تایوان تهیه و تنظیم می کند و در هنگ کنگ دارای دفتر نمایندگی می‌باشد.

کتابخانه‌ها

در چین جمعا تعداد ۲۴۰۶ کتابخانه عمومی با ظرفیت ۲۶۱/۳ میلیون جلد وجود دارد کتابخانه ملی چین در زمینی به مساحت ۱۴۰ هزار متر مربع در شمال شهر پکن بنا شده و از سال ۱۹۸۹ مورد بهره برداری قرار گرفته است. این کتابخانه بیش از ۱۴ میلیون جلد کتاب را در خود جای داده و پس از کتابخانه کنگره آمریکا، دومین کتابخانه بزرگ جهان می‌باشد.

مراکز دیدنی چین

کشور چین با تمدنی چندهزار ساله آثار تاریخی و دیدنی فراوانی را در دل خود جای داده است که هرساله هزاران بازدید کننده را به سرزمین چین می کشاند و صنعت توریسم یکی از درآمدهای اصلی کشور چین را تشکیل می‌دهد. در ذیل به نام برخی از این مراکز دیدنی در شهر پکن و اطراف آن اشاره می‌شود.
موزه کاخ یا شهر ممنوعه، موزه تاریخ چین موزه انقلاب چین، معبد آسمانی، دیوار چین و مقبره امپراطوران سلسله مینگ.

بررسی خطوط و جریانات سیاسی موجود در جامعه ـ (۸)

از: هاشمزاده هریسی ـ نماینده مردم تبریز در مجلس شورای اسلامی

قسمت آخر

اصل ۱۸: راه چاره چیست؟
چنانکه قبلاً گفته شد قرار بود که «جریانات سیاسی موجود در جامعه» در دو مرحله بررسی شود؛ مرحله اول بیان دردها و آفت‌ها و مرحله دوم بیان درمانها و پیشنهاد راه‌حل‌ها. در اصول پیش، درمانها و آفتها و مضرات آنها توضیح داده شد و از آنچه که گفتیم چنین حاصل شد که دردها و آفت‌های زاده شده از جریانات سیاسی موجود در جامعه چیزی نیست که مسئولین نظام آن را ساده انگارند و از کنارآن با بی‌تفاوتی بگذرند، درمان آن و حل و اصلاح آن ضرورت قطعی دارد زیرا جامعه ما اسلامی است باید از هر حیث سالم، باتقوا، منسجم، یکپارچه و شایسته اسلام باشد نه جامعه تنازع و کشمکش و باید جامعه وحدت و محبت باشد نه جامعه تهمت و افترا.
اینك به مرحله دوم بحث وارد می‌شویم و نخست این نکته را خاطرنشان می‌سازیم که نفی جناح‌بندی‌ها و جریانات سیاسی موجود در جامعه و بیان آفات و مضرات آنها به معنای مخالفت با حرکات و تشکیلات سیاسی در جامعه نیست و ما هرگز با چنین حرکات و تشکیلات مخالف نیستیم و اگر چنین بود مساله «تضارب افکار و اندیشه‌ها» را به عنوان اصل اول مطرح نمی کردیم و آن را یك عمل مشروع و ضروری در جامعه نمی‌دانستیم بلکه منظور ما این است که جریانات سیاسی به شکل موجوددر جامعه یك تشکل صحیح و سالم و حساب شده و عاری از عیوب و آفتها نیست و این شیوه و وضع باید دگرگون و اصلاح شود و شکل صحیح و معقول و سازنده‌ای بخود بگیرد در حل این معضله گاهی پیشنهاد می‌شود که مابین جناحهای درگیر، جلسات مناظره و میزگردهای سیاسی تشکیل، افکار و اندیشه‌هایشان را تبیین کنند تا حق و باطل روشن شود به عقیده ما این قرصهای مسکن نه تنها درد را درمان نمی کند بلکه دردزا است و نه تنها مسکن نیست بلکه تشدیدکننده است! زیرا اولا؛ چنانکه گفته شد اندیشه‌ای در میان نیست تا مطرح و بررسی شود اکثر شعارهای ادعائی و تاکتیکی است باطنی بی‌محتوا و ظاهری فریبنده دارد و ثانیا؛ این میزگردها و مناظره‌ها معمولا با شعار، شانتاژ و جوسازی برگزار می‌گردد و موجب انحراف بیشتر افکار جامعه و مخصوصا جوانان می‌شود، برنده کسی خواهد بود که شعار بیشتر دهد و حالت تهاجم بخود بگیرد و بازنده نیز کسی که شئون تقوا را رعایت کند از شانتاژ و شعار بپرهیزد و تجربه نیز این حقیقت تلخ را بارها نشان داده است پس باید چاره دیگر اندیشید بنظر ما در اصلاح وضع موجود و درمان این درد اقدامات و تدابیری لازم است که ما آنرا در ۴ بند پیشنهاد می کنیم:
۱ـ مردم و مخصوصاً جوانان پرشور و حزب‌الله و دردمند جامعه که معمولاً از روی پاکی و صداقت و صفای دل به غوغاها و شعارهای گروهی زود جذب می‌شوند توجیه شوند، شیوه‌های نامعقول و اهداف و انگیزه‌های اصلی این جناح‌بندی‌ها و جریانات سیاسی و سیاستبازی‌ها و همچنین آفات و زیانهای آنها برای آنان تشریح و بیان شود تا با ماهیت واقعی و وضعیت نامطلوب آنها کاملا آشنا شوند و به دنبال این شعارها و سر و صداهای توخالی نروند و به این جنجال‌ها و معرکه گیری‌های بی‌حاصل وارد نشوند و درمان دردهای اقتصادی، سیاسی و اجتماعی کشور و تحقق آرزوهایشان را در آنها جستجو نکنند و به آنها به‌به و آفرین نگویند، هورا نکشند و تشویقشان نکنند و بلکه برخورد منفی و بی‌رغبتی از خود نشان دهند که حل این مشکل و یا افزایش آن بیشتر در دست مردم و جوانان و درشیوه برخورد آنان با این پدیده بیماری‌زا است، واقعاً در این مورد تکلیف شرعی و جدی دارند که باید بدان توجه کنند.
۲ـ چنانچه در اصل ۱۷ گفتیم مسئولین دلسوز و خدمتگزار نظام باید از کنار این پدیده زیانبار اجتماعی به سادگی و بی‌تفاوتی نگذرند و آن را یك امر طبیعی و تشکلات سیاسی عادی و معقول تلقی نکنند و نباید با سکوت گاهی با تشویقشان به آنها رسمیت دهند زیرا چیزی که بر مبنای اصول صحیح و مفید استوار نیست و بلکه مضر و زیانبار است، در نظام اسلامی نمی‌تواند رسمیت و اعتبار داشته باشد و لااقل باید تریبون‌ها و مراکز علمی و عمومی کشور را از این جریانات بی‌هویت سیاسی بدور و از این آفت‌ها و تنش‌ها مصون نگه دارند و نگذارند از اموال و امکانات عمومی و بیت‌المال صرف این حرکتهای مخرب و مضر دین و دنیا، شود که قطعا خلاف شرع است تا به تدریج به ضعف و اضمحلال گرایید و برچیده شود.
چندی پیش روزنامه‌ها نوشتند و ما نیز خواندیم که دکتر عباس مدنی رئیس و سخنگوی جبهه نجات اسلامی قویترین سازمان سیاسی الجزائر به اتهام اینکه در لابلای سخنرانی خود به دیگری تهمت زده است جهت محاکمه به دادگاه الجزائر احضار گردیده است ولی متاسفانه در نظام اسلامی ما و در جریانات سیاسی ما تهمت، افترا، جوسازی و شانتاژ آب خوردن هم آسانتر است و رواج فراوان دارد و کوچکترین برخوردی نیز با این پدیده زشت به عمل نمی آید.
۳ـ به موازات مبارزه با وضع موجود و نفی این حرکت‌ها وشیوه‌ها از جامعه باید درب دیگر و راه دیگری به عنوان احزاب، جمعیت‌ها، سازمانها و یا هر عنوان دیگری به روی گروه‌های سیاسی گشوده شود یعنی فعالیتهای سیاسی از وضعیت رها بی آرم و بی مسئولیت کنونی به حالت تشکیلات حزبی تبدیل شود. تا کسانی که به کار تشکیلاتی و گروهی علاقه‌مند و به آن معتقدند بتوانند از این جناح‌بندی‌های بی‌مرز و بی‌هویت و از این جریان‌بازی‌های آزاد و یله به آن تشکیلات شناخته شده و حساب شده جذب شوند و در محدوده عقل، شرع، اخلاق و قانون و طبق مصالح نظام و کشور و در مسیر خدمت به مردم و جامعه مشغول فعالیت شوند. گرچه همه مسلمانان در سراسر جهان حزب واحدند که خداوند آنان را در قرآن «حزب‌الله و حزب رستگار و غالب» نامیده است و ملت فداکار و مسلمان ایران نیز شعبهٔ یکپارچه و بسیار فعال و پرتحرك آن حزب سراسری و بلکه شعبه مرکزی آن می‌باشد و احتیاج به تشکیلات و مرامنامه دیگری ندارند و بهترین و سالم‌ترینش نیز همین است ولی چون اولا در اصل ۲۶ قانون اساسی ما این اجازه مشروع داده شده است و تشکیل احزاب و جمعیت‌ها آزاد اعلام شده است و باید در جامعه به آن تحقق بخشید و ثانیا تشکیلات سالم و کنترل شده و تشکلات مشروع و شناخته شده نسبت به خود منافع و مصالحی دارد و می‌توان در مسیر صحیح از آن استفاده و بهره‌برداری کرد و ثالثا تشکیلات سیاسی رسمی از وضع ناهنجار موجود و از این گروه‌بندی‌های بی‌هویت و بی‌حساب و کتاب و بالاخره از این آشفته بازار سیاسی که در جامعه ما حاکم است بسیار بهتر و قابل کنترل است، بهتر آن است که حزب، سازمان و جمعیت شناخته شده مسئول مشخص، مرامنامه و مواضع ثابت و مدون و اهداف و شعارهای روشن و اعلان شده داشته باشند و تعداد افراد و اعضای آن نیز مشخص باشد و هر وقت از حدود اخلاق و ادب و از چهارچوب قانون و مصالح نظام و کشور خارج گردید و یا تنش و تشنج در جامعه ایجاد کرد و جو جامعه را ملوث و آلوده ساخت و از محدوده مرامنامه، اهداف و شعارهای رسمی و اعلان شده خود تجاوز کرد و افکار جوانان را با شعارهای دروغین و ادعاهای واهی فریب داد و از حقیقت منحرف ساخت برخورد قانونی با آنها می‌توان کرد و حتی آنها را می‌توان منحل نمود. بنابراین، تشکیلات رسمی، حزبی و سازمانی جایگزین خوبی می‌تواند برای این جناح‌بندی‌ها، آشفتگی‌ها و بلبشوی‌های سیاسی موجود در جامعه باشد زیرا این جناح‌بندی‌ها بی‌رویه عینا تمام مضرات و زیانهای تحزب را در بر دارد و به اضافه، مضرات و مفاسد فراوان خاص خودش، در عین حال تمام خوبی‌ها و فواید آن را نیز فاقد می‌باشد.
۴ـ کار مهم دیگری که در جهت حل مشکلات زاییده از جریانات و جناح‌بندی‌های سیاسی لازم است انجام داده شود این است که: در مسائل اقتصادی و سیاست خارجی و تمام مسائل و موضوعاتی که می‌تواند در جامعه ما مبنای اختلافات باشد و بهانه به دست جناح‌ها و جریانات سیاسی بدهد کتبی تدوین شود که تمام حدود و شرایط آنها و چهارچوب قانونی و شرعی آنها را در نظام اسلامی به طور کامل، مشخص و مدون کند تا اینگونه مسائل حساس و تحریك‌آمیز به صورت یك حربه کاری و دست‌آویز مؤثری در دست گروه‌های سیاسی قرار نگیرد، گرچه این عمل نیز می‌تواند مقداری از مشکلات و اختلافات را حل کند و بهانه را از دست بهانه‌جویان بگیرد ولی درمان قطعی و نهایی نیست زیرا تجربه و تحلیل دقیق، هشیارانه و واقع‌گرایانه، اعمال و حرکات گروههای سیاسی موجود در جامعه نشان می‌دهد که آنها اصل دردشان و حرف دلشان این مسائل نیست، آنها حرف دیگری دارند و ما بارها گفته‌ایم که جریانات سیاسی موجوددر جامعه ما از اندیشه تهی و خالی است ولی اینگونه مسائل حساس و تحریك آمیز را بهانه و دست‌آویز قرار می‌دهند و به وسیله آنها به موجودیتشان مشروعیت می‌بخشند و فلسفه وجودی برای خود می‌بافند و بعضی از جوانان دردمند و رنجدیده ما نیز باور می کنند و گاهی شاید از آنها حمایت کنند! ولی حقیقت چیز دیگر است و درد دیگر چنانکه ما امروز به روشنی می‌بینیم که بعضی از مسائل به ظاهر مورد اختلاف، در قانون اساسی ما به صراحت مشخص و روشن است و «برنامه ۵ ساله اول توسعه» و برنامه‌های سالانه بودجه‌ای نیز تنظیم و تصویب شده است و اکثر این مسائل اختلاف انگیز در آنجا حل شده است همگان در باطن همهٔ آنها را قبول دارند و به آن رای داده و به تصویب رسانیده‌اند ولی در ظاهر گاهی بهانه‌گیری می کنند و به چپ و راست می زنند و شعار می‌دهند و حرف‌های تحریك آمیز می‌زنند ولی اگر این بهانه‌ها و حربه‌ها از دستشان گرفته شود کمتر می‌توانند تاثیر بگذارند.
این بود طرحی که در مورد حل مشکلات ناشی از جریانات سیاسی موجود در جامعه به نظر می‌رسید که آن را در چهار بند به طور خلاصه به حضور خوانندگان عزیز و تمام کسانی که از این بلبشو و آشفته‌بازار سیاسی رنج می‌برند، تقدیم نمودم و درپایان مقال از همهٔ خوانندگان و گروه‌ها و جریانات سیاسی و طرفداران و هواداارنشان که برای همهٔ آنها ارج و احترام قائلم پوزش می‌طلبم که اگر در سخنم و قلمم تندی و تلخی و یا اشتباه و لغزش دیدند این برادر کوچك و دلسوزشان را به بزرگواریشان ببخشایند زیرا اولا: موضوع نقد و انتقاد ما در این مقالات شکل جناح‌بندیها و جریانات است و تمام تعابیر نیز به این موضوع برمی گردد نه افراد و ثانیا: خدا می‌داند که در نگارش این مقالات و بیان این دردها جز احساس درد و رنج و جز رضایت خدا هیچ انگیزه و اندیشه دیگر ندارم و با هواهای نفسانی انگیزه‌های غیر الهی قلم روی کاغذ نگذاشته‌ام. آری! انسان در معرض اشتباه است و اشتباه نیز قابل بخشش است خداوند همه ما را از اشتباهات و لغزش‌ها مصون بدارد و بر ما ببخشاید. ان شاءالله. □

مسکو و ماوراء آن

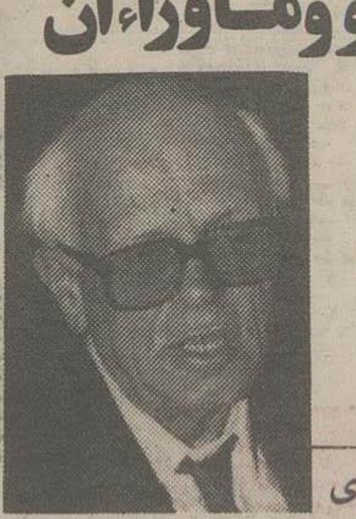

خاطرات آندره‌ی ساخاروف
۱۹۸۶ـ۱۹۸۹
جلد دوم

ترجمهٔ: سهیلا ناصری

۲۰

من نیز به نوبه خودم از اجلاس هیأت رؤسای بنیاد راضی نبودم. در آن اجلاس بحث‌های قابل توجهی مطرح نشد. تنها مساله جدیدی که مطرح شد توسعه یك مکانیزم برای تخریب موشك‌های مسلح به سلاح‌های هسته‌ای بود که بطور اتفاقی پرتاب می‌شدند. اگر چه این مساله تنها توسط دیپلمات‌ها و مهندسینی که عملا در رابطه با موشك‌ها و سیستم‌های فرماندهی، کنترل و ارتباطات کار می کنند می‌توانند بطور مؤثر و جدی در نظر گرفته شود.
بنیاد تصمیم گرفت که یك گروه پروژه حقوق بشر ایجاد و از آن حمایت نماید اما من از خصوصیت آکادمی برنامه‌های آن دلسرد و از اغراق در مورد اهمیت آن، ناراحت شدم. شاید من همه چیز را نمی‌دانم؟
در ملاقاتهای من با رئیس جمهور ریگان، رئیس جمهور بوش، «شولتز» وزیر خارجه آمریکا، وخانم تاچر، سئوالات زیادی در رابطه با مسائل حقوق بشر مطرح شد. به نظر می رسید که من ثمرات فعالیت‌هایم در سالهای ۱۹۷۰ و ۱۹۸۰ را مشاهده می کردم. مکالمات من با شولتز و تاچر در رابطه با این مساله بود که غرب با چه شرایطی برای تشکیل یك کنفرانس بین‌المللی درمورد حقوق بشر در مسکو را باید درنظر بگیرد.
ریگان میزبان خوبی بود. من سعی کردم که با وی در ارتباط با «اس.دی.آی» در یك چهارچوب وسیع ثبات استراتژیك بین‌المللی و خلع سلاح صحبت کنم، اما او به روش‌های مختلف بحث‌های مرا نادیده گرفت و ادعای همیشگی اش مبنی بر این که «اس.دی.آی» جهان را یکان امن‌تری خواهد کرد تکرار نمود.
متأسفانه، من همین نظر رااز «ادوارد تلر» (edward Teller) شنیدم ـ فیزیك‌دانی که مدیر برنامه «بمب اچ» بود. من با وی در روز تولدش، ملاقات کردم و ما برای مدت سی دقیقه بطور نسبتا خصوصی و قبل از شروع مراسمی که به افتخار وی در سالن یکی از هتل‌های واشنگتن ترتیب داده شده بود صحبت کردیم. من چند کلمه‌ای در ارتباط با شباهت‌های زندگی من و تلر و احترامی که برای روش اصولی و قاطعی که وی از آن طریق ازعقایدش دفاع می کرد، قائل بودم بدون در نظر گرفتن این من با آن عقاید موافق بودم یا نه، صحبت کردم (من این نظراتم را بطور عمومی در سخنرانی که در آن مراسم ارائه کردم تکرار نمودم). تلر درباره انرژی هسته‌ای صحبت کرد، ما نسبت به آن موضوع هیچگونه مخالفتی بایکدیگر نداشتیم و بسرعت یك زبان مشترك پیدا کردیم.
من موضوع مکالمه را به مسئله اس.دی.آی برگرداندم زیرا علت اصلی آمدنم برای دیدن او این بود که ازاساس و پایه حمایت وی از این مسأله آگاهی یابم. تا آنجائی که فهمیدم، انگیزه اصلی وی از حمایت از «اس.دی.آی» عدم اعتماد عمیق و غیرقابل سازش است که وی نسبت به اتحاد جماهیر شوروی دارد. همیشه می‌توان در صورت لزوم بر مشکلات تکنیکی فائق آمد ـ در حال حاضر که یك سیستم دفاعی در مقابل موشك‌های شوروی در برنامه قرار دارد این مشکلات قابل حل هستند. سپر بهتر از شمشیر است. پشت تمام این مسائل این نظر ابراز نشده وجود داشت: ما اول باید این سیستم دفاعی راایجاد کنیم. شما سعی دارید که ما را بترسانید و به امور فرعی مشغول سازید در حالی که خودتان از چندین سال پیش بطور مخفیانه روی این نظریه کار می کردید. قبل ازاین که من فرصتی برای پاسخ دادن داشته باشم از همه دعوت بعمل آمد که به سالن پذیرائی بروند.
«تانیا» منتظر من بود و به من گفت، «دقیقاً پانزده دقیقه برای سخنرانی فرصت دارید در غیر این صورت ما آخرین پرواز را از دست خواهیم داد.» من صحبت‌هایم را طوری تنظیم کردم که آنچه را در نظر داشتم مطرح کنم: به مدت پنج دقیقه من درباره سرنوشت و پایبندی به اصول، پنج دقیقه درمورد نقش «ام.ای.دی» (تخریب تضمین شده متقابل)، و پنج دقیقه درارتباط با بیهودگی نظامی، اقتصادی و تکنولوژیکی «اس.دی.آی» و اینکه این مسأله فقط ثبات استراتژیکی راتوسعه خواهد داد صحبت کردم.
من همچنین اظهار کردم که «اس.دی.آی» انتقال سلاح‌های متعارف به سلاح‌های هسته‌ای را ترویج داده و موقعیت نامعلوم علمی و استراتژیك راتشدید می نماید و درنتیجه حوادث خطرناك و ناشی از یأس را ببار آورده و مذاکرات خلع سلاح راپیچیده می نماید. در انتهای صحبتم، «تانیا» وهمسرش افرم دست مرا گرفته و به سرعت ازاطاق خارج کردند. من فرصتی برای خداحافظی کردن با تلر و دست تکان دادن برای حضار نداشتم. بعدها یکی از روزنامه‌ها مقاله‌ای مبنی بر این که ساخاروف توسط مأموران «کا.گ.ب» ازمحل سخنرانی بیرون برده شد. همین که ما آنجا را ترك می کردیم، یك افسر در لباس تمام رسمی با مدال ها و یراق‌های گوناگون به طرف من آمد و برای من آرزوی موفقیت کرد: این افسر سرهنگ جیمز آبراهامسون، مدیر برنامه «اس.دی.آی» بود.
درملاقاتم با بوش، من درباره اهمیت تعهد امریکا نسبت به عدم آغاز جنگ هسته‌ای بحث کردم. همزمان با این اقدام، اتحاد جماهیر شوروی باید تعهد موجود خودش مبنی بر عدم استفاده ازاین سلاح‌ها را تائید نماید. این اقدامات یك جو اعتماد و اطمینان بوجود خواهد آورد و رسیدن به یك موازنه استراتژیك در سلاح‌های متعارف را تسهیل خواهد کرد. این نظریه که سلاح‌های هسته‌ای می‌توانند بمنظور متوقف کردن حملاتی که در آنها از سلاح‌های متعارف استفاده می‌شود بکار گرفته شوند یك احساس امنیت اغفال کننده‌ای بوجود می آورد. جنگ هسته‌ای به معنای خودکشی نژاد بشر است: هیچکس حاضر نیست این جنگ را آغاز کند زیرا مسلماً جنگ تشدید پیدا خواهد کرد و هیچ راهی برای متوقف کردن آن وجود نخواهد داشت. تهدیدهایی که در ارتباط با سلاح‌هایی هستند که هیچگاه مورد استفاده قرار نخواهد گرفت فاقد اعتبار هستند. و اثر کاذبی که به «تخریب تضمین شده متقابل» (ام.ای.دی) نسبت داده می‌شود نادیده گرفتن سلاح‌های متعارف توسط غرب را تشدید کرده است.
«بوش» یك عکس از جیبش بیرون آورد، عکس همسر، فرزندان و نوه‌هایش را نشان می‌داد که روی صخره‌ای ایستاده بودند. وی اظهار داشت «این ضمانتی است که ما هیچگاه در استفاده از سلاح‌های هسته‌ای مقدم نخواهیم بود. این خانواده من است، همسر من، فرزندان و نوه‌هایم. من نمی‌خواهم آنها بمیرند. هیچ کس، چنین چیزی، را نمی‌خواهد.»
من پاسخ دادم، «اگر شما ادعا می کنید که در استفاده از سلاح‌های هسته‌ای مقدم نخواهید بود باید این مساله را بطور عمومی مطرح و اعلام نموده و آن را در قانون بنویسید.»
بوش ساکت ماند.
من ملاقاتها و جلسات زیادی در واشنگتن و نیویورك داشتم اما صحبت‌هایم در «انستیتو کنان» (Kennan Institute) که «پیتر رداوی» (Peter Reddaway) ریاست آن را بعهده داشت برایم جالب توجه بود.[۱]
بعد از دیدارم از واشنگتن، من سعی کردم که از ملاقاتهای رسمی اجتناب ورزم و بیشتر اوقاتم را یا در منزل «تانیا» و «افرم» در نیوتن و یا منزل «لیزا» و «الکسی» در «وست وود» با فرزندان و نوه‌هایم گذراندم. این اولین باری بود که من «ساشا» (Sasha) دختر «لیزا» و «الکسی» را می‌دیدم. من او را بسیار دوست داشتم. او بچه‌ای شاد، باهوش، جسور و در عین حال آرام و ملایم بود.
باید به خاطر خوانندگان بیاورم که ظهور «ساشا» در این جهان از طریق مبارزات ما برای پیوستن مجدد «الکسی» به مادر آینده «ساشا» امکان پذیر شد.
در طول آن مدت اقامتم، روی کتاب خاطراتم کار کردم. همچنین در خلال این مدت من با اعضای عفو بین‌المللی ملاقات کرده و در یك مصاحبه تلویزیونی در ارتباط با تبلیغات آنها علیه مجازات مرگ شرکت کردم.
در همان زمان درگیری‌های آذربایجان ـ ارمنستان دوباره شدت یافت. اوضاع بخصوص در «کیرو آباد» (Kirovabad) بسیار جدی بود، زیرا صدها تن از زنان و کودکان به کلیسایی در آن منطقه پناه برده بودند که توسط سربازانی که فقط مسلح به ابزار سنگربندی بودند دفاع می‌شد. آن سربازان با شهامت رفتار کردند و تعدادی از آنان نیز کشته شدند.
در مسکو، «لوسیا» از طریق کانال های مستقل متفاوت گزارش هایی دریافت کرده بود که تعداد زیادی از ارامنه کشته شده بودند. (بعدها ما متوجه شدیم که این گزارش‌ها از یك منبعی پخش شده بود که خیلی قابل اعتماد نبود.) «لوسیا» این گزارش‌ها را از طریق تلفن به من داد و من آنها را به رئیس جمهور میتران که قرار بود از مسکو دیدار نماید، منتقل کردم. من همچنین اغراقی که نسبت به تعداد کشته شدگان شده بود را در یك بیانیه عمومی ذکر کردم. من در سال‌های اخیر چندین اشتباه تأسف بار از اینگونه مرتکب شده‌ام حداقل، من می‌بایست از مشخص کردن تعداد کشته شدگان احتراز می‌کردم.
در اوایل دسامبر، میخائیل گورباچف از ایالات متحده آمریکا دیدار کرد. وی یك سخنرانی حائز اهمیتی در مجمع عمومی سازمان ملل ایراد کرده و تصمیم دولت اتحاد جماهیر شوروی مبنی بر کاهش نیروهای مسلح آن کشور به میزان ده درصد و خارج کردن نیروهای شوروی از اروپای شرقی را اعلام نمود. البته این مسأله اعلام سیاست دولت شوروی بود که از اهمیت خاصی برخوردار بود. اما من معتقدم که کاهش بیشتر نیروهای مسلح کشورمان با منافع بیشتری هم برای سیاست داخلی و هم برای سیاست خارجی امکان پذیر است. من هنوز برای کاهش پنجاه درصد نیروهای مسلح تبلیغ و فعالیت می کنم که بهترین روش برای رسیدن به آن هدف کاهش دوران خدمت سربازی است.

ادامه دارد

□ پی نویس:
۱) بخشی از سخنان «ساخاروف» در تاریخ ۲۲ دسامبر ۱۹۸۸ در کتاب New York Rewiew of Books به چاپ رسید. در زمان «پیتر داوی» مدیر انستیتو کنان بود که در رابطه با دروس پیشرفته روسی فعال بود.

رضای خدا، رضای پدرومادر

اشاره
خاطره کوتاه آقای حمیدرحمانی را به لحاظ سادگی و صداقتی که در سطرسطر نوشته او به چشم می خورد، به چاپ سپرده ایم. دوستان عزیز حتما به خاطر دارند که در مطالب بخش مسابقه‌ای صفحه جوانه های اندیشه، ویرایش در سطحی بسیار جزیی و مختصر انجام می شود که نوشته واشعار شرکت کنندگان کیفیت اصلی خود را حفظ کرده باشد و حقی از کسی ضایع نشود.

***

نگاه‌مادر

از: حمید رحمانی

جوانی هستم بیست و پنج ساله، دلی پر از درد و رنج دارم، و روحی شکسته و غمگین، نمی‌دانم خاطرهٔ پر از دردم را چگونه و از کجا شروع کنم، حتی دستم یارای گرفتن قلم را ندارد. تا بروی صفحه سفید کاغذ بلغزانم، ای خداوند بزرگ، ای هستی عالم وای کسی که در همه حال ناظر اعمال انسانها هستی، خود شاهد بودی که من می‌خواستم از زحمات پدر و مادر عزیزم قدردانی و جبران نمایم، ولی افسوس که دراین دنیا نیستند و به جهان ابدیت سفر کرده‌اند.
سه شنبه آخرین روز پائیز بود. آن روز هوا خیلی سرد و به طور وحشتناکی گرفته بود. من در کلاس پنجم درس می‌خواندم.

آنروز غم انگیز نمی‌دانم چرا دلم نمی‌خواست به مدرسه بروم به هرحال هر طوری بود به مدرسه رفتم و با بی حوصلگی ساعات را پشت سرهم گذاشتم تا آنکه زنگ آخر به صدا درآمد. و به سوی خانه حرکت کردم، آنروز نمی‌دانم چه اتفاقی افتاده بود، دلم شور می‌زد، سریع خود را به خانه رساندم. وقتی به سر خیابان رسیدم، دیدم که جلوی در خانهٔ ما خیلی شلوغ است. قلبم به تپش افتاد، دیگر نای حرکت نداشتم، به هر صورتی که بود خود را به خانه رساندم. ولی ای کاش هرگز به خانه نمی‌رسیدم و آن منظرهٔ غم‌انگیز را نمی‌دیدم؛ پدر خوب و مهربانم که چندسالی بود، به ناراحتی قلبی مبتلا شده بود، به جهان ابدیت سفر کرده بود.

یك روز با ما به صدای بلند صحبت کند. ولی افسوس که دیگر دراین دنیا نیست.
بعدازمرگ پدر، مادرم که معلم دبستان بود. مجبور شد من و برادرم را بزرگ کند. مادرمهربانم خیلی سختی و زحمت برای بزرگ کردن ما کشید. او برای ما هم پدر بود و هم مادر، او هرگز نگذاشت ما جای خالی پدرمان را احساس کنیم. او با محبت غیرقابل وصف که هرگز نمی‌توانم آن را توصیف کنم، ما را بزرگ کرد. و من هم پس از تمام کردن تحصیلاتم به خدمت

دل با پدرم بکنیم، ما روزها را سپری می کردیم، و در ضمن من و برادرم مانند یك پروانه که به دور یك شمع فروزان می گردد ما هم به دور مادرم می گشتیم و تا آنجا که در توانمان بود. محبتهای او را با محبت پاسخ می‌دادیم و بعضی اوقات به برادرم خیلی سفارش میکردم تا مبادا عملی از او سر بزند که موجب رنجش مادرم بشود. حدودا یك سال از استخدام من می گذشت. یك روز بعداز تعطیل شدن شرکت به خانه برگشتم، با آنکه خیلی خسته بودم

با مشاهده این حادثه دیگر نتوانستم خود را نگه دارم و زدم زیر گریه، وخود را به آغوش مادرم انداختم آنقدر گریه کردم که بیحال کنار دیوار حیاط افتادم به مادر و تنها برادرم که از من دو سال کوچکتر بود نگاه می کردم و بی اختیار اشك از چشمانم جاری میشد. از پدرم فقط خاطرات شیرین و هرگز فراموش نشدنیش برایم باقی مانده بود، یادم هست، آنروزها که من و برادرم کوچکتر بودیم. هر روز عصرها که پدرم از سر کار می‌آمد دست ما را می گرفت و به پارك می برد. برایم آنروزها خیلی لذت بخش و شیرین بود. به طوری که هرگز نمی‌توانم آنرا فراموش کنم. و همیشه پیش خود می گویم ای کاش هنوز یك بچه بودم. تا آن خاطرات شیرین را یك بار دیگر سپری می کردم، پدرم خیلی مهربان وبا محبت بود و من و برادرم را به درس خواندن و کمك کردن به مادرم سفارش و تشویق می کرد. تا آن موقع ندیدم که پدرم

مقدس سربازی رفتم. تازه در آنجا بود که قدر، پدر و مادر عزیزم را دانستم و فهمیدم که چه نعمتی خداوند به ماها عطا کرده است. من که در این مدت از مادر و تنها برادرم که از این دنیا برایم باقی مانده بود و هرگز از آنها جدا نشده بودم. برایم آن دو سال غیرقابل تحمل و درد آور بود. طی آن مدت با خودم فکر می کردم که چگونه زحمات مادر عزیزم را جبران کنم، تا دیگر نگذارم وی سختی بکشد با تمام این دردها این دو سال را به اتمام رسانیدیم. حال موقعی بود که باید به خواستهای مادرم جامه عمل بپوشانم و بعد، به کمك خداوند بزرگ و دوستانم توانستم دریك شرکت ساختمانی استخدام و مشغول کار بشوم، و برادرم هم بعد از به اتمام رسانیدن دوره دبیرستان و قبول شدن، در کنکور توانست در رشته پزشکی مشغول تحصیلات خود بشود. من و مادرم هر هفته به آرامگاه ابدی پدرم می‌رفتیم تا آنجا کمی درد و

جوانه‌های اندیشه

آن شب نمی‌توانستم بخوابم و پی در پی کابوسهای وحشتناکی می‌دیدم، ناگهان در خواب متوجه یك کبوتر سفید زیبا شدم که خیلی به مادرم شباهت داشت و در آسمان پرواز می کرد از او سؤال کردم که کجا می‌رود، گفت بسوی پدر، فریاد زدم و گفتم چرا تنها صبر کن تا من هم بیایم، اما لبخندی بر روی لبانش نقش بست و در آسمان

ناپدید شد. با وحشت از خواب پریدم. که متوجه شدم چشمهایم پر از اشك شده، بلند شدم و به آرامی به طرف دستشوئی رفتم و کمی آب بصورتم زدم، در همان دقایق مادرم برخاست و از بیداری من سئوال کرد و گفت چه شده، و چرا خوابت نمی برد؟ گفتم چیزی نیست و دوباره بسوی رختخوابم رفتم ولی خوابم نمی برد مثل اینکه خواب مرا قبلاً فرشته‌ای برای مادرم تعریف کرده بود. وچهرهٔ بسیار زیبا و نورانی به خود گرفته بود. بالاخره صبح شد.

دلم نمی‌خواست از جایم برخیزم ولی مجبور شدم با تمام ناراحتی که داشتم به سر کارم بروم. آن روز توان کار کردن را نداشتم و تمام حواسم پیش خواب شب قبل بود. ساعتها به سختی برایم می گذشت. چیزی به پایان وقت اداری نمانده بود، که ناگهان تلفن به صدا در آمد. ویکی از همکارانم مرا صدا زد و گفت تلفن با تو کار دارد. از پشت میزم برخاستم، ولی توانایی حرکت نداشتم و در جایم خشکم زده بود و حتی نمی‌توانستم گوشی تلفن را بردارم و دستانم بطور عجیبی

می‌لرزید. به هر سختی که بود گوشی تلفن را برداشتم. شخصی با صدای لرزان و گرفته که خیلی دیر متوجه شدم برادرم است، به آرامی گفت سلام؛ و من هم جواب او را دادم، ابتدا که متوجه حرفهای او نمی شدم چون که بریده صحبت می کرد. بعد از من خواست که خودم را سریع به بیمارستان برسانم. از او پرسیدم! که چه اتفاقی افتاده؟ چیزی نگفت فقط آدرس بیمارستان را به من داد. من آدرس را گرفتم و سریعاً از شرکت خارج شدم و خودم

را به بیمارستان رساندم. وقتی که وارد راهرو بیمارستان شدم. برادرم را دیدم که کنار دیوار تکیه داده و خیلی غمگین و ناراحت است. وقتی که مرا دید. بسوی من دوید و دستهایش را بر روی شانه هایم گذاشت و شروع به گریه کردن کرد. من که داشتم دیوانه می شدم گفتم جریان چیه؟! گفت مادر، تا اسم مادر را اورد قلبم از تپیدن ایستاد بصورتی که نفس کشیدن برایم مشکل شده بود. مرا به اتاقی که مادرم در آنجا بستری شده بود برد. وقتی که مادرم را بر روی تخت بیمارستان دیدم، سرم گیج خورد و چشمانم سیاهی رفت. برادرم که متوجه من شده بود. مرا نگه داشت و به تخت مادر نزدیك کرد وبی اختیار به حال سرنوشتم اشك می ریختم. مادر مهربانم با چهره‌ای بسیار زیبا بیهوش بر روی تخت بیمارستان افتاده بود. انگار لبخند می‌زد. از برادرم جریان را پرسیدم. گفت بعد از تعطیل شدن مدرسه وقتی که می‌خواسته به خانه برگردد، در خیابان با یك ماشین تصادف می کند. می گویند دچار خونریزی مغزی شده است. از دکتری که بالای سر مادرم ایستاده بود. سئوال کردم که آیا مادرم زنده می‌ماند؟ با نگاه ناراحت کننده‌ای به من گفت، انشاالله.. که حال او خوب می‌شود حدوداً ساعت پنج و نیم بعد از ظهر بود مادرم بهوش آمد. وقتی ما را دید اشك از چشمانش جاری شد. و دست من و برادرم را گرفت، او نمی‌توانست براحتی صحبت کند و او با کلماتی بریده، به ما گفت ناراحت نباشید. خواست خداوند بوده و گفت همدیگر را تنها نگذارید و یکدیگر را کمك کنید. در آن لحظه‌ها به خاطر اینکه ما ناراحت نشویم ما را دلداری می‌داد و بعد آرام لبخندی زد و چشمان پرمحبت خود را برای همیشه روی هم گذاشت با مشاهده

این منظره غم انگیز. فریاد زدم، مادر چرا تنها، چرا ما را با خود نمی بری؟ دیگران که اطراف ما بودن بی اختیار برای ما، اشك می ریختند. بیشتر از این نتوانستم خودم را نگه دارم و بیهوش شدم، وقتی که بهوش آمدم، دیدم بر روی تخت بیمارستان افتاده‌ام.
بالاخره به هر سختی که بود. روزها را پشت سر هم می گذاشتیم. ولی با کوله باری از غم و انبوه، هر هفته با برادرم به آرامگاه ابدی آنها می‌رویم و به حال خودمان اشك می‌ریزیم. تا کمی دل خود را سبك کنیم. هر چند با بودن فامیل و بستگان باز خود را تنهای، تنها احساس می کنیم. آنان به من و برادرم خیلی محبت می کنند، ولی خوب هر گلی یك بوی دارد و آنان هرگز نمی‌توانند، جای خالی پدر و مادر مهربانم را پر کنند. از آن روز به بعد اوقات فراغت خود را در گوشه خانه به سر می‌برم. و با کسی دیگر صحبت نمی کنم. و به یاد خاطرات شیرین گذشته اشك می‌ریزم. وقتی پدر و مادری را می بینم که دست فرزندانشان را گرفته‌اند با حسرت به آنها نگاه می کنم و آه سردی می کشم و خداوند را شکر می کنم. من به این دلیل در این مسابقه شرکت نمودم که از خوانندگان عزیزی که خاطره پر از درد مرا می‌خوانند. خواهش کنم که اگر پدر و مادر آنها در قید حیات است، تا آنجا که ممکن است به آنها محبت کنند. تا آنان احساس تنهایی و پیری نکنند. من که خودم را فردی گنهکار و بی لیاقت می‌دانم، چون که نتوانستم زحمات پدر و مادر عزیزم را جبران کنم. امیدوارم که شما خوانندگان عزیز بتوانید با سعی و کوشش فراوان خود زحمات پدر و مادرتان را جبران کنید. و از خداوند متعال خواستارم که به همه پدران و مادران عمری طولانی عطا کند.

به بازماندگان و دردمندان زلزلهٔ خرداد ۱۳۶۹

خانه، خانه

از: ماه گل پور گماری - اصفهان

ساره اهتمامی کارمند سادهٔ امور اداری یکی از بیمارستانهای تهران، خسته و کوفته پس از طی صدها کیلومتر راه، از پیکان لکنتهٔ بازمانده از شوهر، پیاده شد - نگاه غمبارش را بر تل خرابه‌ها دواند. با بغضی که در گلو داشت زمزمه کرد؛
- «اگه این دفعم کارشناس بانك عذر و ایراد بیاره زمین و زمان رو بهم می ریزم!»

اما با احساس اندوه و درماندگی نمی‌دانست چطور تهدید خود را عملی سازد! کمی دورتر از پیکان قراضهٔ زن، اتومبیل نشاندار بانك، میان گرد و خاکی که به راه انداخته بود توقف کرد. ساره با نگاهی به آیینهٔ اتومبیل چهرهٔ تکیده اما زیبای خود را بر انداز کرد. طرهٔ مویی را که غبار راه دراز روی آن نشسته بود، با دقت و وسواس زیر مقنعهٔ سیاهش جا داد.

- «گفتن که این مهندس از اون مؤمناس. بهتره جای ایرادی نذارم. نکنه به وقت بخاطر اینکه... نه فکر نمی‌کنم. خدایا خودت بدلش بینداز که موافقت کنه. اقلاً بخاطر این بچه های معصوم....»

دو دختر کوچك و یك پسر بچه خسته و ژولیده از خواب نه چندان راحت خود در صندلی عقب اتومبیل، بیدار می‌شدند. ساره ضمن مرتب کردن سر وضع خود و بچه‌ها، اتومبیل دیگر را می‌پایید. دو نفر پیاده شدند و به طرف ساختمان قدیمی مخروبه رفتند.
مدتها بود که وام مسکن ساره اهتمامی آمادهٔ پرداخت بود. فقط باید خانهٔ مورد معامله را برای برآورد قیمت به کارشناس بانك نشان می‌داد. ساره هر بار همان خانهٔ قدیمی را به مهندسین بانك نشان می‌داد. همیشه هم نظر همه یکی بود و بانك موافقت نمی کرد.
«... خانه با مشخصات و استانداردهای مورد نظر بانك مطابقت ندارد. خواهشمند است ظرف موعد مقرر خانهٔ دیگری جهت معامله معرفی کنید، در غیر این صورت....»

از روی پشت بام سفالی سرك می کشیدند، دریا ناپیدا بود. «چرا رنگ آبی دریا پیدا نیس؟ میگن دریا آنقدرها هم دور نیس! فقط این کوها و دمه خاکستری نمی‌ذارن دریا رو ببینیم. فردا که برای مسافرا رفتیم سر جاده، بزنیم به راه میانبر، اگه میخوای بریم دریا رو ببینیم!!!»
ساره داستان روزی را که هر دو تصمیم گرفتند بروند و دریا را ببینند را با آب و تاب تمام برای پسرش گفت:
«حیف که تنگنای غروب، نیمهٔ راه پیدامون کردن و با پس گردنی برمان گرداندند خانه.»
شبها وقتی پسرك با قصه‌های خانهٔ قدیمی به خواب می‌رفت، او نیز کافی بود چشمهایش را ببندد. تا دوباره همان دختر بچهٔ ژولیده و پابرهنه‌ای بشود که در آن عکس قدیمی لعنتی و عزیز وجود داشت. عکس متعلق به بیش از سی سال پیش بود و با سرو پز امروزی او منافات داشت. به همین دلیل نمی‌توانست آن را به کسی نشان بدهد. جرئت پاره کردن و دور

آرزوی او نیز دیدن و تصاحب دوبارهٔ خانه شد. به همین دلیل او نیز همچون مادر از حال زار خانه دلش گرفت. او هم از اینکه کارشناسهای بانك خانه را بی‌ارزش و فاقد استانداردهای لازم تشخیص داده بودند غمگین و عصبانی بود.

□

ساره ناشیانه با دوربین کوچك و ارزان قیمتی که با خود آورده بود ور می‌رفت مادر و پسر کوچکش تصمیم داشتند عکسی ازخانه بگیرند تا اگر صاحب جدید خانه مایل به فروش نبود، یادگار دیگری از آنجا داشته باشند. روی درب پوسیدهٔ چوبی، مقوایی با میخ نصب کرده بودند که با خط بچه گانه‌ای برآن نوشته شده بود: «اتاق کرایه برای مسافرین.»
ساره به دختر بچهٔ پابرهنه‌ای که در را گشود، خیره ماند. مانند جادو شده ها مات و مبهوت به او می نگریست. در چشمهای درشت و چهرهٔ زیبای دخترك شرمی کودکانه و حالتی متعجب نمودار

پزشکان آشنای بیمارستان نشان بدهد و نسبت به درمانشان اقدامی بکند. یکی از دلایلی که خانه را فروختند نیز این بود که مادر خود سرانه فکر کرده بود پیرمرد بزودی می‌میرد و او نزد دخترش می‌ماند تا وقتی ساره سرکار می‌رود، مواظب پسر کوچکش باشد. اما طولی نکشید که دوری از خانه وغم غربت او را آزرد و از فروش خانه پشیمان شد. مادر دائم از خانه می گفت. شکوه‌ها، گلایه‌ها و واگویه‌های غمبار گیلکی‌اش همه اهل خانه را غمگین می کرد.
- «همهٔ سنگای خانه را یکی

اشکهایش در خیسی برگهای سبز گم می‌شد.
ساره هم خوابهایش را برای مادر تعریف می کرد و در برابر بی‌تابی او کم کم زبان به سرزنش گشود:
تقصیر خودت بود مادر، چطور راضی شدی آن را بفروشی.»
- دیوانگی بود. دیوانگی
- آخه چرا آنطور مفت و ارزان؟!
- دلم سوخت مادر! زن و شوهر هردو با خرج بهزیستی بزرگ شده بودند، هیچ وقت خونه پدر و مادر نداشتن، همونجا هم آنها را عقد

مادر با سطل رنگ نقش زمین شد. ساره و برادر کوچکش که مادر را با پیشانی مجروح در دریای آبی رنگ سرنگون دیدند، گریه را سر دادند. مادر با وجود زخم و درد پیشانی نخواست ناله کند. با تحمل رنج جراحت سعی کرد بروی کودکانش لبخند بزند. و طولی نکشید که صدای قهقههٔ دو کودك و مادرشان فضای آبی اتاق را پر کرد.
ساره با اندوه لکهٔ پیشانی سفید و چین خوردهٔ مادر را بوسید و قطرات درشت اشکش چهرهٔ سرد مادر را گرم کرد.
قیمت زمین درمحدودهٔ خانهٔ قدیمی بشدت ترقی کرده بود. مرد صاحب‌خانه پیغام فرستاد که تصمیم به فروش منزلش را دارد. ساره خودش را سراسیمه به ماسوله رساند. زن پذیرایی خوبی به عمل آورد:
ما خانه‌دار شدنمان را مدیون مادر شما هستیم، گفتیم دور از مروت است که شما را خبر نکنیم. از وقتی شما حرف خرید خانه را زدین این مرد هوایی شده و دائم برای اینجا مشتری میاره.
ساره می‌دانست مرد، خانه را مفت به چنگ آورده برای همین هم نرخهای جدید قند در دل او آب

را به ماسوله رساند:
آه ماسوله شهر دوران کودکی وخاطرات من، کوهستانهای سرسبز و مه گرفته آه خانهٔ قدیمی خوابهایم، مزارهای کوچك خواهر و برادرانم و تو همزاد ژولیده و ژنده‌پوش من اکنون در چه حالید» باقدرتی فوق تصور درمیان کوهی از آوار، سنگ‌های درشت را جابجا می کرد، تیرکهای چوبی را به سختی تکان می‌داد و یکی یکی افراد خانه را صدا می‌زد. در پی بچه‌های کوچك و زن فقیر می گشت:
آنها کسی را ندارند. لابد هنوز کسی سراغشون نیامده.
ساره آنها را صدا می‌زد، ناله می کرد و اشك می ریخت. شاید در آن لحظه بیاد خانوادهٔ از هم پاشیده‌اش، سراغ آنها را ازآوار می گرفت، اول دخترك همزادش را یافت، سر خاك آلود و طلایی او از لابلای گل وخاك درخشید ساره با گریه اندیشید این سر کوچك، خود من هستم. این همان روح سرگردان من است که زیر آواری ازخاطرات این خانه مدفون است. باید اونو بیرون بیارم. من ازاین خانهٔ ویران و صاحبان فقیرش چه می‌خواستم؟ ساره ازچشم امدادگرانی که از دور به اونزدیك می‌شدند، مانند لکهٔ سیاه متحرکی روی تل آوارها با درماندگی به این طرف و آن طرف تلوتلو می‌خورد و «مینای» کوچك را صدا می‌زد. فردای روز زلزله بود. ساره در عرض سه چهار ساعت خودش را به ماسوله رسانده بود.
- مینا... مینا... مینا!
سنگها را جا به جا می کرد. «مادر راست می گفت شانه‌ام... چقدر سنگینند.»
امدادگر جوانی سنگ را از دوش ساره برگرفت: خواهرم طاقت داشته باش الآن اونارو بیرون میاریم. چند نفرند؟... درخت نارنج خاك‌آلود و شرمزده همچنان پابرجا بود. هردو طفل کوچك زیر تنهٔ مادر بودند. اول زن را بیرون کشیدند. وقتی او را روی برانکارد گذاشتند هنوز نیمه‌جانی در بدن داشت. پیشانیش شکافته و شانه و کمرش تقریباً له شده بود.
ساره همراه حاملین برانکارد دوید. زن او را به جا آورد. در همان لحظات دو دختر کوچك او را هم سالم و خاك‌آلود بیرون آوردند. بچه‌ها زاری می کردند. ساره گاه دو کودك را در آغوش می گرفت و گاه صورت غرق در خون زن را نوازش می کرد. لب‌های متورم زن مجروح با لرزشی خفیف، نشانگر درد و نالهٔ درونی زن بودند.
ناله‌هایی که نای بیرون آمدن نداشتند. لبهای زن در حال احتضار، با ساره حرفی داشتند اما یارای گفتنش نبود. قطرات درشت اشك میان شیارهای خونین صورتش گم شد. زن مجروح تمام قدرتش را جمع کرد تا چیزی بگوید. اما دیگر رمقی در او نمانده بود. حاصل تلاشش صدایی غریب و چیزی مثل ناله یا جیغی فرو

نگاه خورده‌کنندهٔ زن داشت از پا درمیآمد صورتش را به گونهٔ زن مجروح و بی‌کس گذاشت و صمیمی‌تر و دلسوزتر از هر خواهری در میان اشك او را نوازش کرد. دو دختر خردسال روی سینه و صورت مادر می افتادند و با وجود سن کم، عمق مصیبت را لمس می کردند. ساره در حین نوازش زن فقیر به او گفت که نگران بچه‌ها نباشد و حالش خوب می‌شود و زن چشمهایش را برای همیشه بست. در نظر ساره چهرهٔ زن حالت کودکی را داشت که او را به اجبار خوابانیده باشند. ساره غم تمام عالم را در گوشه‌های آویزان لبهای زن دید که با بغضی ابدی بسته شده بودند.

وقتی زن بی‌حرکت شد. ساره از این پشیمان بود که چرا به اندازهٔ کافی خیان آن موجود دردکشیده را راحت نکرده است.

با خود گفت هرچند دیگر دیر است اما باید به نحوی به او بفهمانم که خیالش از جهت بچه‌ها راحت باشد. شاید... ساره صورت زن که هنوز گرم بود را در آغوش گرفت و با دلی پر درد فریاد زد: آسوده بخواب خواهر عزیزم. نمی گذارم بچه‌ها آواره بشوند. من خانه را دوباره می‌سازم. برای همه‌مان. این خانهٔ همهٔ ماست که ویران شده، خانهٔ من خانهٔ تو، خانهٔ همهٔ ماست، ساره می‌خواست آنقدر داد بزند تا صدایش به دنیای دیگر برسد: مثل بچه‌های خودم بزرگشون می کنم.
زقتی جسد پدز بچه‌ها را از زیر آوار بیرون آوردند ساره دو دختر کوچك را از صحنهٔ فاجعه دور کرده بود.

□

اینك ساره سه ماه پس از واقعهٔ زلزله با مهندس کارشناس بانك سراغ خانهٔ ویران می‌رفت. او تقاضای وامش را تجدید کرده بود و باز هم اصرار داشت همان خانهٔ ویران را خریده وبازسازی کند، اما از کی؟ صاحب‌خانه کجاست؟ مدتی است که قانون وام مسکن تغییر کرده و آنها راه دیگری پیش پای ساره گذاشتند. پس از تحقیقات مفصل، او را قیم و سرپرست بچه‌ها شناختند. به علت شرایط استثنایی مناطق زلزله‌زده هر فردی از افراد خیّر می‌توانست هزینهٔ ساختن خانه یا خانه‌هایی را به عهده بگیرد.

ساره هم می‌خواست از وام مسکن خود برای ساختن یکی از ویرانه‌ها استفاده کند. این کار او در نظر مسئولین بسیار پسندیده آمده بود. فقط باید کارشناس بانك محوطه و حدود و مشخصات خانه را شناسایی می کرد. این بود که ساره نگران بود که مبادا دوباره ایرادی بیاورند. وقتی از مرتب کردن مقنعه‌اش فارغ شد، همراه مهندس از روی آوارها گذشت وبا دلهره منتظر رای او ماند. مهندس همهٔ مشخصات را یادداشت کرد. پیدا بود که تحت تأثیر تصمیم

شعر

ارمغان سفر یزد

به دعوت دوست شاعرم، خلیل عمرانی و انجمن اسلامی دانشکده ادبیات یزد، رفته بودیم به سرزمین بادگیر و کویر و فرصتی دست داد تا به جای همه شما، بر سر قبر شاعر آن دیار،«وحشی بافقی» فاتحه‌ای بخوانیم.
در جمع دانشجویانی که در خدمتشان بودیم، چهره‌های باذوق و استعداد کم نبودند. در این بین، دوست شاعرمان پژمان، بی ادعا تلاش می کرد بچه‌های اهل ذوق را سروسامانی بدهد که اجرش با خدا.
در شب شعری که به مناسبت سالگرد ارتحال حضرت امام خمینی (س) با همت دانشکده ادبیات و آموزش و پرورش برگزار شده بود، چهره‌های مطرح شعر استان یزد حضور داشتند و در کنار آنها، شاعران دانشجو و دانش آموز، به مجلس طراوتی بخشیده بودند.
آنشب، غلامرضا محمدی (کویر) و زکریا اخلاقی که هردو از شاعران خوب به شمار می آیند هم شعر خواندند.
بنا بود جناب حجت‌الاسلام بهجتی شفق - که از پیش کسوتان شعر حوزه هستند - نیز از اردکان به یزد بیایند که به دلیل کسالتی که از آن مطلع بودیم، از زیارت محضرشان بی‌نصیب ماندیم. این چند شعر از چند شاعر جوان و نوجوان آن دیار، سوغات سفر به یزد است.
امید آنکه در آینده‌ای نزدیك، این غنچه‌های معطر به گل بنشینند و عطرشان، پرکشان تا آسمان برسد.
ع - ق

در جشن خیال

● خلیل عمرانی (پژمان دیّری)

کاش من هم داشتم کاشانه‌ای نیلوفری
یا خیال شرقی جانانه‌ای نیلوفری
از دوام رخوت پاییز، احساسم فسرد
کو مجال جلوهٔ مستانه‌ای نیلوفری
خیمه زد در ذوق گلها شوق تکرار بهار
تا بنا سازد به گلشن خانه‌ای نیلوفری
ریخت بر دوش شکفتن، مست، آواز نسیم
کاکل شمشادها را شانه‌ای نیلوفری
رقص نیلوفر به باغ آموخت در جشن خیال
بر لب پرچین دل، پروانه‌ای نیلوفری
تشنهٔ احساس شعرانگیز دیدارم کجاست
باده‌ای نیلوفری، پیمانه‌ای نیلوفری
می‌روم گلشن به گلشن تا طراوت خیز حُسن
در ورای لحظه‌ها بر شانه‌ای نیلوفری
بخت اگر با خاطر پژمان بسازد دست دوست
یك شب امضا می کند پروانه‌ای نیلوفری

*

ای پرستو

● علیرضا احرامیانپور (نوید)

در کنارتو زندگی زیباست
بی تو دنیای عشق بی‌معناست
چشم تو مثل گل تماشایی‌ست
رویت آیینه‌دار خوبی‌هاست
دوست دارم تو را به وسعت عشق
اینکه از چشمهای من پیداست
با تو بودن چقدر جانبخش است
بی تو بودن چقدر جانفرساست
ای پرستو به خانه‌ات برگرد
آشیان تو این دل شیداست
کاش آید «نوید» آمدنت
که دلم بی‌تو خانهٔ غمهاست

با تلخی فراق

● شهاب‌الدین موسوی

ای راز دار قصهٔ خونین لاله‌ها
وی آشنای غربت دیرین لاله‌ها
برابر سوگوار زدی تکیهٔ عروج
با خنده‌ای که خفت به بالین لاله‌ها
تا شهر عشق اوج گرفتی به بال نور
داغت شکفته در دل خونین لاله‌ها
یاد تو زیب لحظه و ذکرت قرار دل
نامت طلایه‌دار عناوین لاله‌ها
با تلخی فراق اگر آشنا شوی
پی می‌بری به وصلت شیرین لاله‌ها
بنما دُعا شهاب که گردی شهید عشق
آنسان که مستجاب شد آمین لاله‌ها

مرثیه

● مهرزاد طهرانی

بعد از تو خاك فرصت رویاندنی نداشت
بعد از تو ابر در پی باریدنی نبود
بعد از تو شب دوباره به فردا نمی‌رسید
بعد از تو آفتاب دگر دیدنی نبود

●

با رفتنت بهار تحّمل نمی نمود
بی‌باغبان شکوفه بروید به باغها
با رفتنت سپیده نرویید از سحر
خاموش ماند چشم همه چلچراغها

●

پیش از تو آب جلوهٔ آیینه را نداشت
وقتی تو آمدی همه آیینه گون شدند
با رفتن تو باز دل آ ینه شکست
تصویرهای خسته همه سرنگون شدند

●

شاید ستاره‌ای که به سوگ تو می گریست
چشمان پاك و منتظر یك یتیم بود
شاید که کهکشانی از این چشمهای پاك
چون بغض در گلوی یتیمان عقیم بود

●

بعد از تو عاشقانه‌ترین واژه‌های شعر
در بیتهای مرثیه از غم گریستند
پروانه‌های باغ تخیل به دور شمع
تا صبح سوختند و با هم گریستند

●

در فراق تو

بی تو این انقلاب می گرید / آسمانها شهاب می‌گرید
بی تماشای راحتی بخشت / دیدهٔ اضطراب می گرید
باز امشب چه دیده دیده مگر / که پراز التهاب می‌گرید
گویی از راز شب خبر دارد / که دل آفتاب می‌گرید
در فراق تو دل پر از آتش / روح غمگین آب می گرید
در مضامین تشنهٔ طبعم / صد غزل شعر ناب می‌گرید
نقش روی تو چون به دل دارد / دل بی‌تاب قاب می گرید

● پیام شمس الدینی - دبیرستان استعداد های درخشان

به کوشش اداره کل حج واوقاف و امور خیریه آذربایجان شرقی:

زائران استانهای آذربایجان شرقی و غربی با پروازهای مستقیم از تبریز راهی مراسم حج ابراهیمی شدند

آقای محمدعلی دانشفر
رئیس گمرک فرودگاه تبریز

آقای محمدرضا شالچی
رئیس ایستگاه پرواز تبریز

آقای دکتر حسین اقتصاد مدیر کل حج و اوقاف و امور خیریه آذربایجان قبل از عزیمت به مکه معظمه با گزارشگر اطلاعات در تبریز گفتگو می کند ـ آقای مهندس صائیان رئیس فرودگاه تبریز هم در وسط عکس دیده می شود

باتوفیق الهی و تلاش همه جانبه و شبانه روزی مسئولان و کارکنان اداره کل حج و اوقاف و امور خیریه آذربایجان شرقی متجاوز از هفتهزار تن زائران خانه خدا در قالب ۵۶ کاروان از استانهای آذربایجان شرقی و غربی با پروازهای منظم و مستقیم هوائی تبریز ـ جده راهی زیارت کعبه معظمه و انجام حج بزرگ ابراهیمی شدند.

آقای دکتر حسین اقتصاد مدیر کل حج و اوقاف و امور خیریه آذربایجان شرقی که خود نیز عازم این سفر بزرگ اسلامی بود در پایان عملیات عزیمت حجاج بیت‌اله الحرام ضمن گفتگو با گزارشگر اطلاعات در تبریز از همکاری و تلاش خستگی ناپذیر کلیه دست اندرکاران امر بخصوص آقایان مهندس حجت الله صائمیان رئیس فرودگاه بین المللی تبریز ـ نورائی مدیر هواپیمائی ملی ایران مرکز تبریز ـ سروان میرجوادخانی رئیس پاسگاه انتظامی فرودگاه تبریز ـ محمدعلی دانشفر رئیس گمرك فرودگاه تبریز ـ وزیرآبادی فرمانده سپاه پاسداران انقلاب اسلامی مستقر در فرودگاه ـ محمدرضا شالچی رئیس ایتسگاه پرواز تبریز ـ سرکار سرهنگ شجاعی رئیس گذرنامه تبریز و همکاران مستقر ایشان در فرودگاه ـ شمشادی مسئول قرنطینه فرودگاه تبریز ـ رئیس و ماموران پاسگاه انتظامی منطقه ۸ تبریز ـ مسئولان و بسیجیان مسجد راه‌آهن ـ مقامات شرکت واحد اتوبوسرانی تبریز و حومه و دیگـر کارکنان سخت کوش فرودگاه تبریز که با همکاری صمیمانه خویش این کار بزرگ عبادی، سیاسی جمهوری اسلامی ایران را در خطه آذربایجان عزیز بنحو احسن برگزار کردند. تشکر و سپاسگزاری نموده و از درگاه ایزد متعال خواستار شدند که کلیه خدمتگزاران صدیق نظام جمهوری اسلامیمان در سایه وحدت و انسجام بموفقیت‌های روز افزونی نائل آیند و انشااله برنامه بازگشت حجاج محترم آذربایجانی هم با همین همکاری نزدیك و موفقیت‌آمیز انجام پذیرد.

رپرتاژ آگهی

رپرتاژ آگهی

کارخانه روغن کشی «وراویز» رودبار در اثر زلزله گیلان تا هشتاد درصد آسیب دید

سالن تولید کارخانه «وراویز» برای رفع مشکلات زیتون کاران رودبار، راه‌اندازی شده است

زلزله ویرانگر سی و یکم خردادماه گیلان و زنجان، علاوه براینکه تلفات انسانی فراوانی برجای گذاشت، آسیب‌های اساسی زیادی نیز به واحدها و کارخانجات و صنایع کوچك و بزرگ استان بویژه در منطقه رودبار وارد کرد. یکی از این واحدهای صنعتی، شرکت روغن کشی وراویز شهرستان رودبار است. برای اطلاع از میزان خسارات وارده براثر زلزله به این واحد و چگونگی بازسازی نسبی آن، گزارشگر اطلاعات پای صحبت آقای اسماعیل کریمی رئیس هیات مدیره این شرکت نشست که ماحصل آن در پی میاید.

آقای کریمی ابتدا با اشاره به اینکه شرکت روغن کشی وراویز در سال ۱۳۶۱ با سرمایه اولیه ۳ میلیون و ۵۰۰ هزار تومان و با ۷ عضو تاسیس شده، در مورد هدف تاسیس شرکت گفت: تا قبل از تاسیس این شرکت، کشاورزان زیتون کار منطقه، برای روغن کشی

آقای اسماعیل کریمی رئیس هیات مدیره شرکت روغن کشی ورآویز رودبار در گفتگو با گزارشگر روزنامه

*** بانك استان و بانك کشاورزی اقدام سریعی برای پرداخت وام به کارخانه جهت بازسازی آن به عمل نیاورده‌اند.**

محصولات خود دچار مشکلات فراوانی با اداره بهداشت در خصوص تصفیه این محصول بودند و شرکت با استفاده از تجارب ۲۵ ساله مسئولین آن و بویژه آقای غلامرضا توکلی مدیرعامل، با هدف رفع مشکلات مردم کشاورز منطقه تاسیس شد.

وی افزود: در سال ۶۱ کار تاسیس شرکت شروع شد و پس از اخذ موافقت اصولی و با تهیه زمین که تا سال ۶۳ بطول انجامید وارد کردن ماشین آلات از کشور ایتالیا شروع شد و در سال ۶۷، دستگاه نصب و راه اندازی گردید و با ظرفیت ۲ تن در ساعت کار را شروع کردیم. از آنجا که معمولا محصول زیتون در رودبار، یکسال درمیان پربار میباشد، در سال ۶۸ محصول نبود و در سال ۶۹ نیز وقوع زلزله خانمانسوز باعث خرابی و تخریب شهر رودبار و حومه آن شد و عزیزان بسیاری را از ما گرفت و عملا فعالیت‌های کارخانه نیز براثر ۸۰ درصد تخریب که ۳۰ درصد آن به ماشین آلات وارد شد، متوقف ماند. وی با اشاره به نیاز وارد کردن قطعات ماشین آلات از کشور ایتالیا، گفت که از نظر ریالی، شرکت براثر زلزله بیش از ۱۵ میلیون تومان خسارت دیده است.

وی گفت: براثر زلزله، انبار بسته بندی کاملا زیر آوار فرو رفت و سالن تولید، ازمایشگاه، قسمت اداری و انبار محصولات کارخانه و موتورخانه برق آن بکلی منهدم شد و درحال حاضر فقط سالن تولید برای رفع مشکلات فوری کشاورزان منطقه راه اندازی گردیده است.

آقای کریمی افزود: پس از وقوع زلزله، مسئولین و مهندسین عزیز و دلسوز ما از اداره کل صنایع، مکرر به شرکت مراجعه و میزان خسارات وارده به واحد و ماشین آلات را مورد بررسی و بازدید قرار دادند و با پیگیری‌های اداره کل صنایع، وزارتخانه با ارز مورد نیاز برای رفع تنگناها موافقت کرد و اکنون منتظر وارد شدن قطعات یدکی هستیم.

وی با اشاره به این مطلب که با توجه به نیاز روزافزون مردم و کشاورزان منطقه، دستگاه تصفیه ۵ تنی مورد نیاز است یادآور شد: قبل از زلزله لزوم وارد کردن این دستگاه از طرف اداره کل صنایع گیلان تصویب شده بود و الان نیز نیاز آن بیش از پیش احساس میشود که امیدواریم با کمك مسئولین، این دستگاه وارد و راه‌اندازی شود. رئیس هیات مدیره شرکت روغن کشی وراویز گفت: فصل کاری کارخانه، حداکثر ۱۰۰ روز در سال است و چنانچه تصفیه خانه دایر شود، شرکت میتواند فصل کار را در تمام طول سال گسترش دهد اما اکنون که فاقد این دستگاه هستیم، روغن تولیدی این کارخانه باید برای تصفیه به تهران حمل و سپس برگردانده شود که این امر کارخانه را از نظر کرایه حمل و نقل دچار مشکل میکند. درحالیکه اگر ماشین آلات در همین محل که مرکز زیتون کشور است مستقر باشد، میتوان تولید و تصفیه را در همین محل انجام داد و سپس آنرا بسته بندی کرد و به بازار عرضه نمود.

آقای کریمی یادآور شد: در زمینه بازسازی، اداره کل صنایع گیلان و نیز وزارت صنایع، کمکهای بی‌دریغی مبذول داشته اند که لازم است در اینجا از آقای نعمت زاده وزیر صنایع و نیز آقای اخوان

*** نصب دستگاه تصفیه پنج تنی روغن در کارخانه وراویز نهایت ضرورت را دارد**

مدیرکل صنایع گیلان وسایر دست اندرکاران این اداره کل تشکر و قدردانی نمائیم. کار بازسازی سالن تولید را شرکت روغن کشی پارس که بعنوان شرکت معین از طرف وزارت صنایع انتخاب شده بود، انجام داد تا محصول امسال که الحمدلله سال پرباری نیز میباشد، که جا دارد ما به نوبه خود از مسئولین شرکت روغن نباتی پارس تشکر و قدردانی نمائیم. تلاش ما این بوده تا مشکلات فوری کشاورزان دراین سه ماه برطرف شود و پس از آن نیز کارگاه نیاز به بازسازی کامل دارد.

وی افزود: به کوشش اداره کل صنایع گیلان همچنین موفق به تهیه یك دستگاه ژنراتور برق شده‌ایم تا مشکل قطع برق، مانعی بر سر راه فعالیت‌های شرکت ایجاد نکند.

آقای کریمی، رئیس هیات مدیره شرکت روغن کشی وراویز در بخش دیگری از صحبت‌هایش به مشکل دریافت وام از بانك استان اشاره کرد و گفت: برای بازسازی کامل ساختمان و وسایل کارخانه از سوی اداره کل صنایع گیلان مبلغ ۶ میلیون تومان وام برای شرکت تصویب شده است که باید از طریق بانك استان پرداخت شود. متاسفانه این بانك وبانك کشاورزی که تبلیغات آنان مبنی بر ارائه کمکهای فراوان به مردم و واحدها، در همه جا پیچیده است، در پرداخت وام کارشکنی میکنند و قدمی برای کمك وبازسازی برنداشته‌اند. از هشت ماه قبل، ما برای دریافت وام از بانك استان به بانك کشاورزی و به قسمت های مختلف حقوقی و اعتبارات آن در رفت و آمد هستیم اما تاکنون موفق به دریافت وام نشده‌ایم واین درحالیست که لزوم پرداخت وام تصویب شده و نیز شورای پول و اقتصاد هم تصویب کرده که رهن مشترك واحد نیز اشکالی در گرفتن وام ایجاد نمیکند وبانکها باید خود با یکدیگر این مشکل را حل کنند و مشکل آنها ربطی به واحدهای صنعتی ندارد. از آنجا که این وام نوعا ایجاد بدهی میکند و وام بلاعوض هم نیست و پرداخت آن به معنی تهیه قطعات و امکانات موردنیاز برای راه اندازی کار واحد و حل مشکلات مردم کشاورز منطقه میباشد، از مسئولین ذیربط تقاضا داریم در جهت حل این مشکلات نیز به ما یاری برسانند.

تصحیح

در آگهی مجمع عمومی عادی سالیانه شرکت آتیه خوزستان مورخ ۳ تیرماه ۷۰ صفحه ۸ روزنامه اطلاعات تاریخ شنبه ۷۰/۴/۱۵ صحیح است.

«کارت ماشین داف به شماره شهربانی گنبد ۳۸۳۶۲ مفقود و از درجه اعتبار ساقط است»

(گمشده)
دفترچه مالکیت وانت مزدا ۱۰۰۰ به شماره شهربانی ۶۳۴۳۹ تهران ط و موتور شماره ۲۱۷۴۱ مفقود از درجه اعتبار ساقط است.
گرگان ـ قاسمعلی ابراهیمی

«بسمه تعالی»

در اجرای ماده ۲۰۸ قانون مالیاتهای مستقیم مصوب اسفند ماه سال ۱۳۶۶ بدینوسیله اوراق برگ تشخیص مالیاتی مؤدیان مجهول المکان حوزه مالیاتی ۳۳۵ مالیاتهای غرب تهران به شرح زیر ابلاغ میگردد. مقتضی است حداکثر ظرف سی روز از تاریخ انتشار این آگهی به آدرس خیابان آزادی نبش اسکندری شمالی حوزه مالیاتی ۳۳۵ مالیاتهای غرب تهران مراجعه فرمائید بدیهی است در صورت عدم مراجعه و یا اعتراض کتبی ظرف مدت مقرر معترض شناخته شده و پرونده برای رسیدگی به هیئت حل اختلاف مالیاتی ارجاع میگردد.

ردیف	نام و نام خانوادگی	عملکرد سال	مالیات
۱	آقای دکتر محمود اشتری نسب	۶۶	۳۲۶۹۸۸ ریال
۲	آقای دکتر محمود اشتری نسب	۶۷	۳۴۴۵۰۹ ریال
۳	دکتر عزت اله غلامحسین	۶۶	۲۴۷۱۰۱ ریال
۴	دکتر عزت اله غلامحسین	۶۷	۲۴۹۳۳۰ ریال
۵	دکتر سید ابراهیمی سیدشهابی	۶۷	—
۶	دکتر احمد پورسینا	۶۶	۲۹۰۸۹۲ ریال
۷	دکتر تورج مدی	۶۷	۳۱۵۰۰۰ ریال
۸	دکتر تورج مدی	۶۶	۳۱۵۰۰۰ ریال
۹	دکتر ایرج ریانیم	۶۷	۱۰۰۰۰۰ ریال
۱۰	ورثه مرحوم صادق جنابی	۶۶	۳۶۰۰۰ ریال
۱۱	دکتر علی نصیری	۶۶	—
۱۲	دکتر نوراله شفیعی	۶۷	۶۰۱۳۴۷ ریال
۱۳	دکتر نوراله شفیعی	۶۶	۶۳۸۸۳۲ ریال
۱۴	دکتر یوسف اصغرنیا	۶۷	۱۰۴۹۹۷۰ ریال
۱۵	دکتر یوسف اصغرنیا	۶۶	۷۱۲۳۴۸ ریال
۱۶	عبداله صابری	۶۷	۸۸۰۰۰ ریال
۱۷	دکتر حسن فرهمند	۶۷	۲۱۶۰۰۰ ریال
۱۸	دکتر حسن فرهمند	۶۶	۳۸۳۴۴۱ ریال
۱۹	حسین غفارلو	۶۶	۶۰۱۶۵۷ ریال
۲۰	حسین غفارلو	۶۷	۳۹۳۵۱۴ ریال
۲۱	دکتر نصراله کاوه	۶۶	معاف
۲۲	دکتر تیمور رضائی	۶۷	معاف
۲۳	دکتر تیمور رضائی	۶۶	معاف
۲۴	دکتر ناظری	۶۶	۲۹۳۴۷۷ ریال
۲۵	اسماعیل ناظری	۶۷	۲۱۲۸۹۰ ریال
۲۶	علی محمدی	۶۷	۹۸۲۷ ریال
۲۷	علی محمدی	۶۶	۲۴۵۷۹ ریال
۲۸	دکتر شیبانی	۶۷	۲۵۰۳۷۳۵ ریال
۲۹	دکتر شیبانی	۶۶	۱۰۷۵۱۹۸ ریال
۳۰	دکتر فاطمه ابراهیم زاده	۶۷	معاف
۳۱	دکتر فاطمه ابراهیم زاده	۶۶	۱۷۴۳۰ ریال
۳۲	دکتر احیائی	۶۶	۷۴۳۹۰ ریال
۳۳	دکتر احیائی	۶۷	معاف
۳۴	مرعلی حبیبیان	۶۶	۱۸۰۰۰۰ ریال
۳۵	مرعلی حبیبیان	۶۷	۱۸۰۰۰۰ ریال
۳۶	دکتر محمود اشتریان	۶۷	۱۶۹۱۶۲ ریال
۳۷	دکتر محمود اشتریان	۶۶	۱۸۲۱۵۹ ریال
۳۸	دکتر داود جدیدی سلیمی	۶۷	۸۱۴۹۹۳ ریال
۳۹	دکتر خوشدل یزدانی	۶۶	۲۴۰۰۰۰ ریال
۴۰	دکتر داود جدیدی سلیمی	۶۶	۱۰۹۷۷۵ ریال
۴۱	دکتر بولیس اوراهیم داود کولای	۶۶	۱۳۵۲۵۰ ریال
۴۲	خانم اکرم ایرانشهر	۶۷	۴۶۸۰۰ ریال
۴۳	دکتر موسی فامینی	۶۷	۳۳۸۲۶۲ ریال
۴۴	دکتر موسی فامینی	۶۶	۲۱۶۵۷۲۰ ریال
۴۵	صفت اله اقبالی	۶۶	۳۶۰۰۰ ریال
۴۶	صفت اله اقبالی	۶۷	۴۶۸۰۰ ریال
۴۷	دکتر محمود بهزادی	۶۶	۲۷۰۰۰۰ ریال
۴۸	دکتر محمود بهزادی	۶۶	۲۷۰۰۰۰ ریال
۴۹	دکتر پرویز حیمی	۶۶	۲۶۲۹۰۸۱ ریال
۵۰	ورثه مرحوم دکتر علی اکبر سرکارتی	۶۷	۲۶۲۹۰۸۱ ریال
۵۱	ورثه مرحوم دکتر علی اکبر سرکارتی	۶۶	۶۴۹۷۹۹ ریال
۵۲	محمدحسین داودی	۶۶	۲۸۸۰۰۰ ریال
۵۳	محمدحسین داودی	۶۷	۲۷۸۲۵۰ ریال
۵۴	دکتر اسعد اسماعیل زاده	۶۶	۲۵۲۰۰ ریال
۵۵	محمود جلالی	۶۶	۶۴۰۰۰ ریال
۵۶	ورثه مرحوم دکتر صادق رئیسیان	۶۶	۲۳۴۳۰۰۰ ریال
۵۷	ورثه مرحوم دکتر صادق رئیسیان	۶۷	۲۳۴۳۰۰۰ ریال
۵۸	دکتر فخرالدین لاجوردی	سرقفلی	۹۴۰۰۰۰ ریال
۵۹	دکتر فخرالدین لاجوردی	۶۷	معاف
۶۰	ابراهیم تهمتنی	۶۷	۶۷۹۷۷ ریال
۶۱	ابراهیم تهمتنی	۶۶	۱۷۲۴۸ ریال
۶۲	دکتر یعقوب تحویلیان کاشی	۶۶	۵۳۹۹۴۵ ریال
۶۳	دکتر یعقوب تحویلیان کاشی	۶۷	۳۸۲۹۱۱ ریال
۶۴	دکتر علی اکبر مجاهدی	۶۷	۸۳۱۱۸۸ ریال
۶۵	دکتر سوفر الیاسی	۶۷	۲۱۷۶۳۴ ریال
۶۶	دکتر احمد عاملی	۶۷	۹۴۹۹۷ ریال
۶۷	دکتر احمد عاملی	۶۶	۱۱۳۱۴۶ ریال
۶۸	دکتر سیامك گلپاشین	۶۶	۱۹۸۷۴۷ ریال
۶۹	دکتر سیامك گلپاشین	۶۷	۱۵۸۰۱۶ ریال
۷۰	دکتر پیرایه گر	۶۶	۳۰۰۰ ریال
۷۱	دکتر پیرایه گر	۶۷	معاف
۷۲	دکتر غزنوی	۶۷	معاف
۷۳	دکتر یوسفی	۶۷	معاف
۷۴	دکتر اطمینان	۶۶	معاف
۷۵	دکتر زاهدپور	۶۷	معاف
۷۶	دکتر کیانی نسب	۶۷	معاف
۷۷	دکتر ملکی	۶۷	معاف
۷۸	دکتر رمضانی	۶۶	معاف
۷۹	دکتر خسروحسنی	۶۶	۹۲۰۰۰ ریال
۸۰	دکتر خسروحسنی	۶۷	۹۲۰۰۰ ریال
۸۱	خانم سودابه آرمان	۶۶	معاف
۸۲	دکتر فرخ پوستچی	۶۶	معاف

قدرت اله دکامین ممیز مالیاتی حوزه ۳۳۵

آگهی مناقصه ۷۰/۱۰

بدینوسیله باطلاع میرساند، شرکت پست جمهوری اسلامی ایران درنظر دارد سی دستگاه اینورتور مورد نیاز خود را براساس مندرجات برگ شرایط و طرح قرارداد و برگه مشخصات فنی از طریق مناقصه عمومی خریداری نماید.

متقاضیان شرکت در مناقصه میتوانند از تاریخ دهم تیرماه سال یکهزار و سیصد و هفتاد جهت دریافت مدارك مربوطه با پرداخت مبلغ سه هزار ریال بحساب ۹۰۰۷۵ نزد بانك ملی ایران شعبه مخابرات و ارائه فیش بانکی به اداره کل خدمات و تدارکات شرکت پست جمهوری اسلامی ایران واقع در خیابان دکتر علی شریعتی نرسیده به پل سیدخندان ساختمان شماره ۲ وزارت پست و تلگراف و تلفن طبقه سوم اطاق ۳۲۱ مراجعه و پیشنهاد خود را براساس مفاد برگ شرایط مناقصه تا پایان وقت اداری روز سه شنبه پانزدهم مردادماه سال یکهزار و سیصد و هفتاد بنشانی فوق تسلیم و رسید دریافت نمایند.

اداره کل خدمات و تدارکات شرکت پست جمهوری اسلامی ایران

تشکر و قدردانی

بدینوسیله از بذل مساعدت و همکاری برادران مهندس علیخانی شهردار محترم منطقه ۱۹، فریبرز بدیع معاونت فنی و شهرسازی و آقایان غلامحسین بابائی، غلامرضا کشمیری، ذبیح الله طالبی، مسعود دباغی، حمزه علی کاظمی و مصطفی رحیمی در انجام امور قانونی پرونده مطروحه در شهرداری منطقه ۱۹ تهران تشکر و قدردانی مینماید

کارکنان موسسه اطلاعات ساکن در مجموعه ساختمانی خانی آباد نو

آگهی دعوت مجمع عمومی عادی سالیانه شرکت ایگل - سهامی خاص

بدینوسیله از کلیه صاحبان سهام شرکت ایگل - سهامی خاص دعوت میشود تا در جلسهٔ مجمع عمومی عادی سالیانه شرکت راس ساعت ۱۵/۳۰ بعدازظهر روز پنجشنبه ۷۰/۴/۲۰ در محل دفتر قانونی شرکت بنشانی تهران، خیابان قائم مقام فراهانی، پلاك ۱۲ برگزار میگردد حضور بهمرسانند.

دستور جلسه:

۱ـ استماع گزارش هیئت مدیره و بازرس قانونی شرکت.
۲ـ بررسی و تصویب تراز مالی در تاریخ ۶۰/۱۲/۲۹ و صورتهای مالی منتهی بتاریخ مذکور.
۳ـ موضوع انتخاب مدیران دوره آتی و تعیین حق الزحمه آنان.
۴ـ موضوع انتخاب بازرسان و حق الزحمه آنان.
۵ـ تعیین روزنامه کثیرالانتشار جهت درج آگهیهای شرکت.
۶ـ سایر مواردیکه در صلاحیت مجمع عمومی عادی میباشد.

هیئت مدیره شرکت ایگل سهامی خاص

چهارمین هفته نمایش
پر موفقیت
در سینما **بهمن** تلفن ۹۲۸۴۰۱
فیلم شاد
آپارتمان شماره ۱۳
برای تمام خانواده ها
با بازی: علیرضا خمسه
سئانس فوق العاده سینما بهمن ۹/۴۵
پنجشنبه و جمعه ۱۰ شب

نمایش ویژه فیلمهای تعلیم و تربیت
بطریقه ۱۶ میلیمتری
درس اول ـ نادر می تواند ـ زنگ انشاء
سینمای **فلسطین** تلفن ۶۶۳۲۶۹
محصول کانون پرورش فکری کودکان و نوجوانان
پخش: فیلم مدرسه

چهارمین هفته نمایش در
سینما **جمهوری** تلفن ۶۶۵۳۰۷
فیلم شاد
آپارتمان شماره ۱۳
برای تمام خانواده ها
با بازی: علیرضا خمسه
سئانس فوق العاده سینما
خانوادگی جمهوری ۸/۴۵ شب

چهارمین هفته نمایش با استقبال فراوان
تماشاگران در سینما
قدس تلفن ۸۹۴۵۸۵
سئانس فوق العاده هر شب ساعت ۹
برنده ۲ جایزه سیمرغ بلورین (بهترین فیلم و بهترین فیلمنامه) از نهمین جشنواره فیلم فجر

از امروز برنامه ویژه سینماهای
گلریز - انقلاب
(تلفن ۶۲۸۷۱۳)
تلفن ۸۲۹۷۸۵
برنده ۲ جایزه سیمرغ بلورین (بهترین فیلم و بهترین فیلمنامه) از نهمین جشنواره فیلم فجر

ایزولاسیون هر نوع سقف را با ارزانترین قیمت
ما انجام میدهیم......!
شرکت بامپاد
نماینده رسمی شرکت پشم شیشه ایران
تحت پوشش سازمان صنایع ملی
ماشین آلات جدید بما امکان میدهد بامهای بزرگ
شیب دار یا مسطح و موج دار را سریعتر و ارزانتر
ایزوله کنیم
ایزوگام عایق رطوبتی ، پشم شیشه عایق حرارتی
اجرای رنگ مخصوص سقف (ایزوفوندو نقره‌ای و ایزوباستا قرمز)
بر روی کلیه سطوح شیب دار ـ کرکره و آزبست
خیابان ملاصدرا شماره ۷۰ تلفن ۳ تا ۶۸۵۱۷۱
فاکس ۶۸۷۸۹۴ـ۰۲۱

Meuble Style صبوری Saboori
برای اولین بار
فروش فوق العاده در
مبل استیل صبوری
بمدت ۱۰ روز ـ خیابان ولی عصر پائین تر از پارک ساعی
۶۲۲۸۲۲
۶۲۵۸۱۱

حراج
حراج انواع مبلمان و
ناهارخوری تا تاریخ ۷۰/۴/۱۰
تمدید شد
تلفن ۴۸۸۸۵۰۴

رادیاتورهای آلومینیومی
جهان رادیاتور
پدیده‌ای استثنائی و منحصربفرد
معرفی محصولات در بیشتر مواقع با جملهٔ «مشابه خارجی آن» همراه است ولی ما مدعی تولید محصولی به مراتب، بهتر از مشابه خارجی آن هستیم
تضمین نامهٔ ۳۰ سالهٔ ما دلیل این ادعا می باشد.
به امید روزی که همهٔ تولیدات داخلی بهتر از مشابه خارجی آن باشد
رادیاتورهای آلومینیومی جهان
* جهان رادیاتور با سی سال ضمانت نامه کتبی
تلفن ۹۰۱۶۳۱

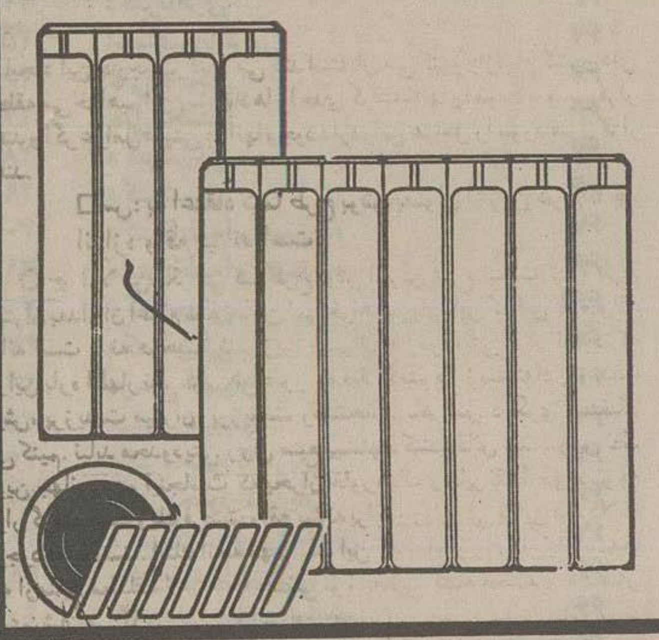

قابل توجه مراکز پخش و فروشگاههای
حراجی پوشاك
تولیدی پوشاك بچگانه مخصوص حراج
فروشگاهها تلفن ۹۲۶۵۵۳

برگ اعلام وضعیت شماره ۵۲۲۴۳ مربوط به اتومبیل پیکان وانت مدل ۱۳۶۲ به شماره شهربانی ۲۵۲۴۶ قم ۱۱ مفقود و از درجه اعتبار ساقط است.

برگ اعلام وضعیت اتومبیل اریا شاهین سواری مدل ۵۲ بشماره شهربانی ۳۱۲۱۴ اهواز مفقود گردیده از درجه اعتبار ساقط است.
اهواز ـ خلیل زبیدی

دفترچه مالکیت اتومبیل تویوتا سواری بشماره شهربانی ۲۲۱۸۸ تهران ۲۴ مفقود و از درجه اعتبار ساقط است.

فروش انواع کف و پودر
آتش نشانی
پروانه بهره برداری ۷۰۰۸/۶۲۱۵/۱۶۱۲۴
اصفهان ـ کارخانه شیمیائی صنعت پروتئین
تلفن ۲۲۸۲۸ـ۰۳۱

مرکز آموزش مدیریت دولتی

دوره‌های تخصصی مدیریت

ویژه مدیران و کارشناسان دستگاه‌های دولتی

دوره آموزش تخصصی مدیریت آموزشی

محتوای دوره :

رهبری در سازمان، مدیریت و سازمانهای آموزشی - مفهوم مدیریت - پیوند سازمانی و مدیریت - گسترش زمینه های مدیریت - روابط انسانی در سازمانهای آموزشی - روانشناسی یادگیری در سازمانهای عمومی - فرآیند آموزش در سازمانهای دولتی (سیاستهای آموزشی - هدفهای آموزش - نیازهای آموزش - اولویتهای آموزش - برنامه ریزی آموزشی - اجرای آموزش و ارزشیابی آموزش).

دوره آموزش تخصصی کاربرد کامپیوتر در مدیریت

محتوای دوره :

تاریخچه اختراع و تکامل کامپیوتر و شناخت آن - شناخت اساسی داده‌ها و مزایای کامپیوتر - کامپیوتر چیست و چه می کند - کامپیوترهای دیجیتال و آنالوگ - سیستمهای عددنویسی - آشنائی با اتوماتیک و طرحهای اطلاعاتی - نحوه عملکرد اطلاعات در کامپیوتر - نرم‌افزار و سخت‌افزار - برنامه‌ریزی - کاربردهای کامپیوتر - عوامل مؤثر در اخذ تصمیم برای استفاده از کامپیوتر - سیستم‌های کامپیوتر و مراحل تهیه آن - مشاغل و تخصصهای کامپیوتری و انتخاب سیستم کامپیوتری

ردیف	عنوان دوره	مهلت ثبت نام	تاریخ شروع	تاریخ خاتمه	زمان برگزاری	کمک شهریه
۱	مدیریت آموزشی	۷۰/۴/۱۲	/۴/۲۲	/۵/۱۴	روزهای زوج ۱۸-۱۴	۲۲۰۰۰ ریال
۲	کاربرد کامپیوتر در مدیریت	۷۰/۴/۱۵	/۴/۲۳	/۵/۲۷	یکشنبه و سه‌شنبه ۱۸-۱۴	〃

یادآور می شود به موجب بخشنامه شماره ۲۵۶۵/ ق مورخ ۶۹/۹/۱۲ سازمان امور اداری و استخدامی کشور، دوره های آموزش تخصصی تکدرس معادل ۲ واحد درسی دانشگاهی در دوره های آموزشی بلند مدت که مجوز آن از سوی سازمان امور اداری و استخدامی کشور صادر شده یا بشود محسوب میگردد.

مدارک لازم برای ثبت نام :

۱- فتوکپی آخرین حکم کارگزینی
۲- یک قطعه عکس
۳- ارائه فیش پرداخت کمک شهریه به حساب ۹۰۰۴۹ مرکز آموزش مدیریت دولتی نزد بانک ملی شعبه اردشیر واقع در تقاطع کریمخان زند و استاد نجات‌الهی (قابل پرداخت در کلیه شعب بانک ملی).

جهت کسب اطلاعات بیشتر با خدمات آموزشی مرکز تلفن ۸۹۷۶۰۶ یا ۱۸، ۱۷و۸۹۷۶۱۵ داخلی ۲۸ تماس حاصل نموده یا به آدرس مرکز واقع در خیابان کریمخان زند - استاد نجات‌الهی شمالی شماره ۲۶۸ مراجعه فرمائید

مدیریت روابط عمومی مرکز

سازمان صنایع ملی ایران

شرکت بین المللی محصولات پارس
تولیدکننده نمونه معرفی شده از سوی وزارت صنایع
ومفتخر به دریافت لوح تقدیر استاندارد در سال ۱۳۶۹

رخت (**تاید** سابق)
یعنی پاکیزگی

شرکت بین المللی محصولات پارس تولید کننده تاید سابق اکنون محصولات خود را با نامهای رخت و عاج با بالاترین کیفیت و مطابق با استانداردهای بین المللی به شما عرضه می نماید.

ایران
علامت استاندارد ایران نشانه مرغوبیت کالا است

به یاد روحانی شهید، حجت‌الاسلام حاج شیخ علی مزاری

حجت‌الاسلام حاج شیخ علی مزاری تا واپسین دم حیات در خدمت محرومان و مستضعفان بود

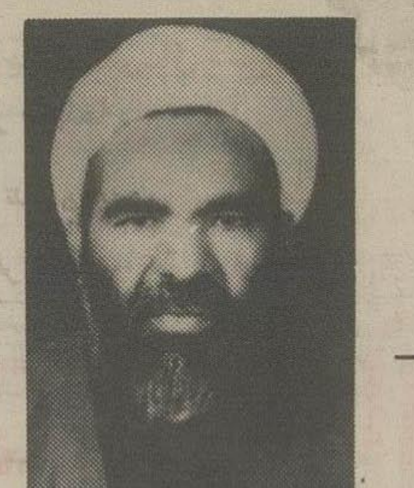

زاهدان ـ خبرنگار اطلاعات:
۱۹ خرداد ماه گذشته مصادف بود با نخستین سالگرد عروج ملکوتی یکی دیگر از عاشقان مکتب سرخ ولایت و امامت حجت‌الاسلام والمسلمین حاج شیخ علی مزاری، مجاهد نستوهی که وجود گرانبهایش در خطه سیستان و بلوچستان، مرهم گذارد درد محرومان و مستضعفان بود. لذا برای ارج نهادن به مجاهدات و مبارزات این روحانی عالیقدر، مروری داریم بر زندگینامه پرارزش ایشان که ذیلاً از نظر گرامیتان می گذرد:

حجت‌الاسلام حاج شیخ علی مزاری در سال ۱۳۲۳ در روستای «مزارپشت» از توابع شهرستان بیرجند دیده به جهان گشود و کسب علم و دانش را از دوران طفولیت آغاز کرد. وی در محضر استادان بزرگواری چون آیت‌الله کفعمی، آیت‌الله مشکینی و شهید هاشمی‌نژاد کسب فیض کرد و همزمان با تحصیل علم و دانش به مبارزات خود علیه رژیم ستمشاهی و ایادی استکبار جهانی ادامه داد.

وی پیش از انقلاب یارو مونس روحانیونی بود که به عناوین مختلف به منطقه محروم سیستان و بلوچستان تبعید می‌شدند و لذا همواره از راهنمایی‌ها و ارشادات آنها بهره می‌جست.

از خصوصیات بارز ایشان، توجه به گسترش فرهنگ غنی اسلام، توسعه اماکن مذهبی و نیز رسیدگی به امور محرومان و مستضعفان منطقه بود وبر این اساس با تلاش او ۱۴ مدرسه در ۱۴ نقطه زاهدان احداث شد.

حجت‌الاسلام مزاری در طول جنگ تحمیلی یکی از محورهای اصلی پشتیبانی جبهه‌های جنگ به شمار می‌رفت و نقش ایشان در جمع‌آوری و هدایت کمکهای مردمی استان سیستان و بلوچستان به جبهه‌های نبرد حق علیه باطل هرگز فراموش نخواهد شد و لذا همین ویژگیهای ارزنده و الهی بود که روبه‌صفتان کوردل را بر آن داشت تا در شامگاهی خونین پیکر مطهرش را به گلوله بستند و با پرواز روح پرفتوح این عالم بزرگوار به ملکوت اعلی، دفتر زندگی افتخارآمیز یکی دیگر از پرچمداران مکتب سرخ ولایت و امامت بسته شد.

* * *

رهبر معظم انقلاب اسلامی حضرت آیت‌الله خامنه‌ای در پیامی که بمناسبت شهادت مظلومانه حجت‌الاسلام مزاری فرستادند، تصریح کردند: دشمنان کوردل و عنود با آلودن دست پلید خود به خون این روحانی بزرگوار که خدمات فرهنگی و اجتماعی او برای همه معلوم و خلوص و پاکدامنی او در فعالیتها و تلاشهای صادقانه‌اش مشهود است، خود را و اربابان پلید خود را رسوا کردند.

در قسمت دیگری از این پیام آمده است:

این حادثه به روسیاهی هرچه بیشتر دشمنان و دست‌های تفرقه‌افکن خواهد انجامید و دشمنان اسلام از اینگونه جنایات طرفی نخواهند بست.

علیرضا مزاری یکی از فرزندان آن شهید که در زمان شهادت پدرش در بند اسارت بعثیون بود، می گوید: یك روز پس از شهادت پدرم، خبر شهادت ایشان را از طریق روزنامه‌های الثوره و الجمهوریه عراق متوجه شدم، اما اسرایی که با من بودند، بخاطر اینکه شناسایی نشوم، این خبر را با من در میان نمی گذاشتند.

عادل مزاری فرزند دیگر آن شهید در رابطه با علل شهادت پدر بزرگوارش می گوید: روحیه ولایتی و عشق به ائمه اطهار(ع)، باعث شده بود تا حاج آقا مسجد علی بن ابیطالب(ع) زاهدان را بصورت پایگاه مستحکم مؤمنین درآورد و همین امر یکی از علل شهادت ایشان بود.

او نه تنها هیچگاه خود را به خط‌بازیهای سیاسی آلوده نمی کرد، بلکه همیشه سعی می کرد بین مردم باشد، لذا دشمنان که وجود ایشان را خطری برای منافع خود در منطقه احساس می کردند، اقدام به ترور ناجوانمردانه او کردند.

گسترش شبکهٔ اتوبوسرانی...

بقیه از صفحه ۵

ـ کمبود وسائط نقلیه عمومی مناسب، به ویژه اتوبوس.
ـ ناهماهنگی در سیستم وسائط نقلیه در نقاط مختلف شهر.
ـ کمبود پارکینگ عمومی.
ـ ضعف کارائی دستگاه‌ها و سیستم‌های کنترل ترافیك، مانند: چراغهای راهنما و تابلوهای راهنمائی و رانندگی.
ـ پایین بودن امکانات ایمنی عابران پیاده و تخلفات رانندگان وسائط نقلیه که باعث وقوع بیش از ۷۰۰ مورد تصادف و ۵ هزار مورد خلاف در روز می‌شود.
ـ کمبود نیروی انسانی کارآمد در دستگاه‌های برنامه‌ریزی ترافیك و نیروهای انتظامی کنترل کننده ترافیك.

مشکلات دیگر

یك ارزیابی دیگر از وضع ترافیك شهر تهران در دهه گذشته نشان می‌دهد، حدود ۲۷ درصد سطح معابر بر محدوده مرکزی شهر را اتوبوس های شرکت واحد و ۵۰ درصد آن را تاکسی‌ها و تاکسی‌سرویس‌ها اشغال کرده‌اند. حدود ۱۰ درصد سطح خیابانها نیز به اتومبیل‌های اداری اختصاص داده شده و از ۱۳ درصد بقیه، کامیونهای حامل مواد غذایی وسوختی ووانت بارها استفاده می کنند. با این حساب، ظاهراً جائی برای رفت و آمد اتومبیل‌های شخصی باقی نمی‌ماند. اما واقعیت امر چیز دیگری است.

به گفته کارشناسان، حل مشکل افزایش اتومبیل‌های شخصی با بهبود سیستم اتوبوسرانی رابطه مستقیم دارد، چرا که از دیرباز، بخش اعظم مشکل ترافیك شهرهای بزرگ، به ویژه تهران از افزایش سرسام‌آور تعداد اتومبیل‌های شخصی ناشی شده است. براین اساس همواره شاهد بوده‌ایم انبوه اتومبیل‌های شخصی در حالی که قسمت زیادی از سطح خیابانها را اشغال می کنند، در حمل و نقل مردم، در مقایسه با وسائط نقلیه عمومی، نقش چندانی ندارند. لذا، بسیاری از دست اندرکاران امور ترافیك عقیده دارند که عبور و مرور اتومبیل‌های شخصی در شهرهای بزرگ باید محدودتر شود.

با توجه به این موضوع، از هنگام اجرای طرح محدودیت رفت و آمد اتومبیل‌های شخصی به خیابانهای اصلی و پر ازدحام شهر، تاکنون، در هر سال کارشناسان ترافیك تاکید کرده‌اند که شعاع محدوده طرح ترافیك ناگزیر باید وسیع‌تر و گسترده‌تر شود تا از هجوم بی‌رویه اتومبیل‌های شخصی و بعضی وسائط نقلیه غیر مجاز به داخل هسته مرکزی و محدوده شهر جلوگیری به عمل آید.

(ادامه دارد)

عملیات «سپر صحرا»...

بقیه از صفحه ۱۲

ولسون جواب داد:

ـ من این مسأله را به اطلاع دولت متبوعه خود خواهم رساند. ولی وقتی به اینجا می‌آمدم، سه نکته را که باعث نگرانی حکومت من است، مرا مشغول کرده بود؛ نکته اول، ماهیت اشغال کویت است و شما از موضع دولت آمریکا در این باره اطلاع دارید. نکته دوم، مقاصد شما درآینده، پیرامون عربستان سعودی بود که در این باره پاسخ دادید.

نکته سوم درباره امنیت اتباع آمریکایی و بخصوص اجازه دادن به شهروندان ما که از عراق خارج شوند. شما می‌دانید که آمریکایی ها در زمینه آزادی رفت و آمد خیلی حساس هستند و این مسأله بر شهروندان آمریکایی در کویت ـ علیرغم عقب‌نشینی نیروها ـ منطبق است. (۲)

صدام گفت:

ـ شما چطور می‌توانید ادعا کنید که عقب‌نشینی حاصل نشده است، بعد درباره چیز دیگری صحبت کنید؟

ولسون گفت:

ـ من دیدم که سه کاروان از نیروهای عراق از بصره خارج می شدند و این را به واشنگتن اطلاع دادم.

صدام:

ـ نیروهای ما سه روز طول کشید تا به کویت وارد شدند و نمی‌توانند در عرض یك روز از آن خارج شوند. باید این عقب نشینی با یك توافقنامه بین‌المللی هم استوار باشد و ما نمی گذاریم که با عقب‌نشینی خود، کویت به دست نیروی دیگری بیفتد. اگر تهدیدها علیه کویت افزایش یابد، ما نیروهای دیگری هم به این نقطه اعزام می کنیم. تقویت نیروها هم براساس و هموزن افزایش تهدیدها خواهد بود. وقتی تهدید از بین رفت، نیروهای ما عقب‌نشینی خواهند کرد. ما نمی خواهیم که کویت به لبنان دیگری تبدیل شود. من فکر نمی کنم که به نفع کسی باشد ارتش عراق با شتاب از کویت خارج شود و آن را به طرفداران جنگ واگذار کند. (۳)

حکومت موقت کویت با پیشنهاد ما واحدهای شبه نظامی تشکیل داد و ما به آن نصیحت کردیم که مستقل باقی بماند و از نیروهای خلقی (جیش الشعبی) مدد بجوید.

درباره شهروندان آمریکایی در کویت و عراق بگویم که همگی چه عراقی و چه خارجی در عراق و کویت از سفر منع شدند. شما بوسیله منابع خاص خود هم اطلاع پیدا کرده اید که ارتش ما با خارجی ها رفتار سالمی داشته‌اند. در اطلاعیه حکومت (موقت) کویت به خارجی ها اجازه داده شده بود که به عراق سفر کنند و به آنها گفتند که در امان هستند.

ـ آیا می توانم بپرسم که کی به اتباع آمریکایی ـ چه، کسانی که مقیم هستند و چه توریستها ـ اجازه می‌دهید از کشور خارج شوند؟

صدام:

ـ در واقع می‌پرسید چه زمان به خارجیان اجازه خروج داده می‌شود؟

ولسون

ـ من به خودم اجازه نمی‌دهم که بنام دیگران سخن بگویم.

صدام:

ـ من می‌خواستم تأکید کنم که این اقدام فقط شامل حال اتباع آمریکایی نیست. و در این باره در وقت مناسب به اطلاع شما خواهیم رساند.

ولسون:

ـ اجازه دهید از شما بخواهم که در این باره هرچه زودتر تصمیم بگیرید. برای اینکه این مسأله احساسات دولت و ملت ما را برمی انگیزد.

صدام:

ـ ما مسأله را درك می کنیم و جنبه انسانی قضیه را هم در نظر داریم.

ولسون:

ـ در آخر می‌خواهم دو مسأله را اضافه کنم؛ شما به حسن رفتار نیروهای عراقی اشاره کردید و این را هم وزیر وهم معاون وزیر شما به من گفتند. ما هم به کمتر از این فکر نمی کنیم. ولی اجازه دهید که توجه شما را به یك نکته مشخص و مهم جلب کنم. عصر دیروز سربازان عراقی به منزل مستشار آمریکا در سفارت کویت، حمله کردند و این اقدام با سیاستی که شما اشاره کردید، تعارض دارد و تجاوز به مصونیت دیپلماتیك محسوب می‌شود. البته اگر شما درباره رفتار نیروها چیزی نمی گفتید، من هم این مسأله را مطرح نمی کردم.

صدام:

ـ دیروز با بعضی از افسران عراقی دیدار داشتم و آنها به من گفتند که بعضی عناصر آسیایی و سعودی و غیره در کویت، امنیت انبارها را به هم می ریزند. به هر جهت، اگر سربازان عراقی دست به چنین کاری زده‌اند، برای شما تاکید می کنیم که رفتار اشتباهی کرده‌اند و برای مجازات مسببین این کار اقدام خواهد شد. این نوع رفتار با سیاستهای ما تضاد دارد.

ولسون:

ـ نکته اخیری که باقی مانده، در این روزهای دشوار، بخصوص از نظر امنیت برای اتباع آمریکایی...

صدام:

ـ آیا در نظر دارید به ما حمله کنید و برای همین می خواهید اتباعتان را خارج کنید؟

ولسون:

ـ نه، اما من وظیفه دارم به آنها ـ اگر مایل بودند ـ آزادی مسافرت بدهم. من شخصاً می‌خواهم در اینجا بمانم. دوست دارم در اینجا زندگی کنم. و مایلم بگویم که از اینکه در طول این بحران درهای وزارت خارجه عراق از ساعت ۸ صبح تا چهار بعدازظهر به روی من و همکارانم بازمانده، قابل تحسین است. همچنین مایه خوشبختی است که شما مایل به دیدار من شدید تا پیرامون اتباع ما در کویت به من اطمینان خاطر بدهید.

صدام:

ـ هیچوقت نگران نباشید.

ولسون:

ـ من با توجه به تجربه خودم در روابط بین المللی مایلم تاکید کنم که گفتگو برای دیپلماتها و سیاستمدارها راه رهایی است.

صدام:

ـ طبیعی است که شما از مقاصد نیك خود و همکارانتان برای ما تاکید کنید، اما می خواهم مطمئن شوم که پیام مرا به رئیس بوش می رسانید.

ولسون:

ـ بار آخری که با یکی از رئیس جمهوری های آفریقایی دیدار کردم، از او خواستم که بصورت جلسه ملاقات ما رجوع کند. اگر شما هم این کار را بکنید خواهی دید که من از شما بسیار سپاسگزاری کرده‌ام.

در ساعت ده شب، ریچاردچنی از تلفن مخصوصی که به اتاق هتل او در جده وصل شده بود، با کاخ سفید تماس گرفت. در واشنگتن ساعت سه بعدازظهر بود. وزیر دفاع به رئیس جمهور اطلاع داد که سعودی ها برای ورود نیروهای آمریکایی چراغ سبز نشان داده اند ولی شرط کرده اند که آمریکا تا رسیدن پیش قراولان نیروهای آمریکایی به خاك عربستان، در این باره اطلاعیه ندهند. چنی، سپس با کالین پاول تماس گرفت. در چهار بعدازظهر، بوش دستور نهایی اعزام نیروهای آمریکایی را صادر کرد. او در سخن با پاول سه هدف برای این نیروهای اعزامی تعیین کرد:

- بازداشتن عراق از هرگونه تجاوز
- دفاع از عربستان سعودی
- حمایت و تقویت نیروهای جزیره العرب.

افسران بلندپایه آمریکایی هم‌چنین دستور گرفتند که برای ماموریتهای دیگری هم آماده باشند ولی صحبتی از حمله ای احتمالی به عراق به منظور عقب نشاندن آن از کویت، نشده بود.

یك ساعت بعد، یك اسکادران از جنگنده های اف ۱۵ به سوی عربستان سعودی پرواز کردند.

عملیات «سپر صحرا» آغاز شده بود. بوش در تصمیم گیری برای حمله به پاناما در دسامبر ۱۹۸۹ به ۱۹ ساعت وقت نیاز داشت. اما برای پاسخ نظامی به اشغال کویت ۱۱۵ ساعت صرف کرد.

مارگارت تاچر که از کلورادو باز می گشت، در واشنگتن توقف کرد. جرج بوش که از دیدار با دبیر کل پیمان ناتو، «مانفرورنر» فارغ شده بود، به استقبال نخست وزیر انگلیس رفت. در همین زمان نتیجه رأی گیری شورای امنیت سازمان ملل به اطلاع کاخ سفید رسید و گفته شد که قطعنامه شماره (۶۶۱) پیرامون تحریم بازرگانی، مالی و نظامی عراق با سیزده رای موافق و دو رأی مخالف (کوبا و یمن) به تصویب رسید.

چندی بعد ناو هواپیمابر «ساراتاگو» و ناو «ویسکونسین» به سمت خلیج فارس حرکت کردند. آمریکا می خواست با تقویت حضور دریایی خود محاصره نظامی علیه عراق را طبق قطعنامه شورای امنیت، تکمیل کند. بوش از فرصت حضور نخست وزیر انگلیس استفاده کرد و از شیوه فرماندهی او در جنگ «مالویناس» و دشواری هایی که با آن مواجه شده بود، پرسشهای زیادی کرد.

در همین روز، کاخ سفید، نخست تلگرافی کوتاه و سپس متن کامل گفتگوهای صدام و کاردار آمریکا در بغداد «جوزف ولسون» را دریافت کرد.

بعد از کشف رمزهای این گفتگو، مضمون آن با توجهی نه چندان زیاد مورد بررسی قرار گرفت. صدام در این گفتگو تاکید می کرد که در نظر ندارد به عربستان سعودی حمله کند، ولی سخنان او باعث شك و تردید بود.

یکی از معاونان بوش در این باره اظهار داشت: «باور کردن اظهارات صدام سخت دشوار است، او پیش از اشغال کویت هم با دست و دلبازی تمام تضمین می‌داد که این کار را نکند.»

ادامه دارد

پانویس

۱ـ منظور قرارداد «سایکس پیکو» برای تقسیم خاورمیانه بعد از جنگ جهانی اول است.

۲ـ به نظر می رسد که منظور عقب نشینی جزیی است که عراق کمی بعد از اشغال کویت، اعلام کرد.

۳ـ به نظر می رسد که اشارهٔ صدام حسین به حکومت سابق کویت است.

پایان جنگ سرد و فرصت‌های تازه برای خلع سلاح

بقیه از صفحه ۱۲

به ایجاد این چارچوب کمك می کند استقبال می کنیم وازتمام کشورهای منطقه می خواهیم این پیشنهادها را جدی گرفته، آنها را مورد بررسی قرار دهند و اگر عوامل مثبتی درآنها وجود دارد، این عوامل را مورد قبول قرار دهند.

□ س: به اعتقاد شما طرح بوش بعنوان آخرین طرح تا چه اندازه واقع بینانه است؟

○ ج: اولاً من فکر می کنم طرح بوش آخرین طرح نیست، زیرا طرح میتران بعداز آن اعلام شد. اما من نمی خواهم درباره این که این طرح واقع بیانه است یا نه صحبت کنم، زیرا استرالیا درموقعیتی قرار ندارد که دراین باره اظهار نظر کند. همانطور که قبلا گفتم ما از پیشنهاد پرزیدنت بوش، پرزیدنت میتران، پرزیدنت رفسنجانی یاهرکس دیگری استقبال می کنیم. نباید محدودیتی روی منبع پیشنهاد کننده قائل شد. دراین نظم نوین جهانی مهم اینجاست که بحران خاورمیانه وسایر نقاط مورد توجه قرار گرفته است ویك فرصت واقع بینانه برای رویارویی با این مشکلات بوجود آمده است. اینك آنچه مهم است این که تمام این افکار واندیشه‌ها که ازمنابع مختلف ارائه شده بعضی نو و بعضی کهنه هستند و چند سال ازعمرشان می گذرد، مانند پیشنهادی که ایران درمورد تبدیل خاورمیانه به یك منطقه عاری ازسلاح‌های هسته‌ای درسال ۷۴ ارائه داد.

بهرحال باید این طرح ها به طور جدی مورد بررسی قرار گیرند زیرا درحال حاضر بافضای سیاسی جدیدی که بوجود آمده، ممکن است بعضی از این افکار، حتی انهایی که سالها پیش ارائه شده، با روحیه‌ای تازه مورد ارزیابی قرار گیرند. به همین دلیل است که ما ازطرح‌هایی که از سوی منابع مختلف ازجمله پرزیدنت بوش ارائه شده، استقبال می کنیم ومعتقدیم این طرح‌ها باید از سوی کشورهای ذینفع مورد بررسی قرار گیرند تا روشن شود، آیا واقع بینانه هستند ونیز آیا عواملی دران‌ها وجود دارد که بتوان آنها را پذیرفت.

بنابراین شیوه برخورد ما بر پایه توان و ظرفیت این طرح‌ها برای پیشبرد بحث امنیت منطقه‌ای استوار است. اگر ثابت شود طرح پرزیدنت بوش به این هدف تحقق می بخشد، پس طرح خوبی است، اگر طرح‌های دیگر اینکار را انجام دهند، آنها نیز خوب خواهند بود.

کنفرانس خلع سلاح، محلی نیست که بتوان در آن، در باره این مسایل تصمیم گرفت. اگر شما میخواهید پاسخ این سئوال را دریابید، باید به سراغ کمیته اول مجمع عمومی سازمان ملل متحد بروید که قطعنامه‌ها در آن جا به تصویب می‌رسد و این قطعنامه‌ها نشانگر دیدگاه جامعه بین‌المللی در باره آن مساله خاص است و شما با نگاهی به این قطعنامه‌ها می‌توانید متوجه شوید که آیا آنها دیدگاه‌هایی هستند که همه در آن شریکند، یا تنها دیدگاههایی هستند متعلق به چند کشور، بنابراین کنفرانس خلع سلاح جایی نیست که شما بتوانید پاسخ سئوال خود را در آن پیدا کنید.

□ س: ممکن است بفرمائید کنفرانس خلع سلاح بعنوان یك نهاد بین‌المللی چه نظری در باره این مسایل دارد؟

○ ج: کنفرانس هیچ نظری ندارد. زیرا کنفرانس از ۳۹ کشور تشکیل شده و یك گردهمایی از نمایندگان این کشورهاست. اگر شما مایلید از دیدگاه جامعه بین‌المللی در باره مسائل مربوط به خلع سلاح آگاه شوید، باید به قطعنامه‌های مجمع عمومی سازمان ملل متحد مراجعه کنید. کنفرانس خلع سلاح یك گردهمایی است که سعی دارد با مذاکره، به پیمان‌هایی از نقطه حقوقی الزامی، در زمینه خلع سلاح دست یابد. ما امیدواریم به این پیمان‌ها دست یابیم.

□ س: آیا پیشنهادها و افکار مختلف مانند پیشنهادهای بوش و میتران در این کنفرانس مورد بحث قرار می گیرد؟

○ ج: بستگی دارد به اینکه منظور شما از بحث چه باشه. طرح های بوش و میتران وسیله سفیران آمریکا و فرانسه طی بیانیه‌هایی به کنفرانس ارائه شده است، اما کنفرانس در باره آنها مذاکره انجام نمی‌دهد.

کنفرانس خلع سلاح یك دستور کار ثابت دارد که براساس آن مذاکره می کند. پنج کمیته ویژه وجود دارد که به مسائل مربوطه می پردازند. این کمیته ها کارشان تنظیم پیمان‌هاست. پس پاسخ واقعی به سئوال شما این است که طرح های بوش و میتران در کنفرانس خلع سلاح مورد بررسی قرار نمی گیرد.

□ س: قاعدتاً حل بسیاری از مشکلات خلع سلاح منوط به حل مسائلی است که کشورهای ذینفع با آن ها درگیر هستند، مانند مساله فلسطین در خاورمیانه به اعتقاد شما برای برخورد با این مشکلات منطقه‌ای چه باید کرد و آیا کنفرانس نسبت به حل اینگونه مسایل منطقه‌ای توجه دارد یا نه؟

○ ج : قطعاً شما نمی‌توانید مسائل خلع سلاح را از فضای سیاسی جدا کنید. این کاملا روشن است. ولی شما همزمان نمی‌توانید مسائل خلع سلاح را کاملا به حل سایر مسائل منوط کنید، زیرا در این صورت کنفرانس خلع سلاح به یك سلاح خالی تبدیل می‌شود. بنابراین باید راهی پیدا کرد که هم خلع سلاح را به این مسائل پیوند دهد و هم، بطور همزمان آن را به این روند گسترده وابسته نسازد.

کار دشواری است و نمی‌توان پاسخ آسانی مثلاً برای این سئوال که چگونه می‌توان حل مساله فلسطین را با کنترل تسلیحات در خاورمیانه پیوند داد، پیدا کرد. از دیدگاه استرالیا ما می گوئیم مساله فلسطین باید حل شود و ما معتقدیم فلسطینیان باید از حق تعیین سرنوشت و حق داشتن یك موطن برخوردار شوند، اما ما هم چنین می گوئیم مثلا تهدید سلاح‌های شیمیایی از بین نمی‌رود، مگر اینکه ما به طور جدی و موثر با آن برخورد کنیم و بهترین راه برای از میان برداشتن این تهدید، دستیابی به کنوانسیون‌هائیست که هم اکنون در ژنو تحت بررسی قرار دارد.

این سئوال بسیار دشوار و پیچیده است که نمی‌توان پاسخ ساده‌ای برای آن پیدا کرد. تصور می کنم یکی از همان سئوال هایی است که یك پاسخ همیشگی و ساده برای آن نمی‌توان یافت.

بحث بر سر پیدا کردن راهی است برای قبول پیوندی که صحبت آن رفت و همزمان برخورد مناسب با این مساله چالشی است که همیشه در برابر دیپلماسی بین‌الملل وجود داشته و ما نیز متاسفانه در استرالیا فرمول معجزه‌آسایی برای آن نداریم.□

An American Life
Ronald Reagan
زندگی یك آمریکایی
خاطرات رونالدریگان
ترجمه: بهروز مرادی

(۱۳۵)

تحقیقات ما درمورد بمب گذاری به سرعت روی لیبی متمرکز شدند. باوجودی که قذافی در تلویزیون ظاهر شد و آن را به عنوان یك عمل تروریستی احمقانه علیه افراد بی گناه (که درحقیقت جزاین نیز نبود) محکوم کرد، کارشناسان اطلاعاتی مادرکمتراز یك روز به طور قطعی تائید کردند که «قبل» و «بعد» از انفجار مکالماتی درباره آن بین دیپلماتهای لیبیایی دربرلین شرقی ومقر قذافی درتریپولی صورت گرفته است. این مدرك غیر قابل انکار بود. داده های اطلاعاتی مابه روشنی ثابت می کردند که لیبی مسئول بمب گذاری است. کارگزارهای اطلاعاتی امان نیز اطلاعاتی به دست آوردند که از دیگر نقشه‌های تروریستی لیبی علیه آمریکایی‌ها واتباع سایر کشورها پرده برمی داشت. آنها که از پیش آگاه شده بودند، می توانستند از این حملات جلوگیری کنند.

حالا که کارگران نفتی آمریکایی خارج از لیبی بودند، می‌دانستم که می بایست علیه قذافی دست به کاری بزنیم. درآن زمان گفتم: «او نه تنها وحشی، بلکه دیوانه هم هست.» احساس می کردم که هیچ چاره ای جز پاسخ نظامی دراختیار نداریم: به عنوان اقدامی دردفاع ازخود، هر کشوری که قربانی تروریسم باشد، ازحقی ذاتی برخوردار است تابرای بازداشتن اعمال تروریستی به زور متوسل شود. احساس من این بود که باید به قذافی نشان دهیم که اوناچار است برای رفتار خود بهایی بپردازد، و اینکه به اواجازه نمی‌دهیم که به خاطر آن رفتار معاف ازمجازات بماند. ازاین رو از رؤسای قوای سه گانه خواستم که طرحی بریزند: چگونه می‌توانیم بدون آسیب رساندن به افراد بی گناه درس خوبی به قذافی بدهیم؟

درنشست شورای امنیت ملی در ۷ آوریل سال ۱۹۸۶، نقشه‌ها و عکسهای لیبی را بررسی وانتخابهای مختلف، ازجمله ضربه زدن به نقاطی درتریپولی که ممکن بود به مرگ افراد غیر نظامی بیانجامد را ارزیابی کردیم. آن شب دردفتر خاطراتم نوشتم:

«برای آنکه ازتلفات غیرنظامی جلوگیری شود، روی اهداف نظامی پافشاری می کنم زیرا معتقدیم که بخش اعظم مردم لیبی مایلند که از دست سرهنگ خلاص شوند. دو روز بعد، دفتر خاطراتم را بااین عبارات شروع کردم: «یك ـ و درحقیقت، دونشست کامل شورای امنیت ملی برای تعیین اهدافی به منظور تدارك حمله تلافی جویانه علیه قذافی تشکیل گردید. مدارك ما به طور کامل نشان می‌دهند که انفجار باشگاه شبانه برلین غربی که به مرگ یك گروهبان آمریکایی وزخمی شدن ۵۰ نظامی دیگر انجامید، کار اوبوده است. پنج هدف نظامی مشخص را درنظر داریم.» در ۱۰ آوریل، نوشتم: «بادریاسالار کراو (رئیس ستاد مشترك) جلسه دیگری درباره اهداف بالقوه لیبی داشتم. فکر می کنم که حمله، دوشنبه شب صورت خواهد گرفت.

نامه‌ای طولانی برای مارگارت تاچر فرستاده‌ام و درقالب عبارات کلی برای اوتوضیح داده‌ام که قصد داریم چکار کنیم. او با ارسال پیام بلندی اعلام حمایت کرده، اما درباره تلفات غیرنظامی احتمالی ابراز نگرانی نموده است. این امرنگرانی مانیز هست.»

تصادفاً این یکی از مواقعی بود ـ درحالی که سعی می کردیم اهدافی را تعیین کنیم که به ما اجازه می‌داد بدون آسیب رساندن به افراد بی گناه به هدفمان جامه عمل بپوشانیم ـ که واقعاً کاسه صبرم ازدست جراید لبریز شد، چند گزارشگر به طریقی بو بردند که ماممکن است عملیاتی را درپاسخ به انفجار باشگاه شبانه علیه قذافی طراحی کنیم.

دربرخی موارد، به اطلاعات نسبتاً دقیقی دست یافتند وبعضی ازگزارشهای آنها فی الواقع به قذافی اعلام می کرد که ایالات متحده درحال برنامه‌ریزی برای حمله به او می‌باشد. ما تلاش کردیم آنها را از برملا کردن اسرار کشور بازبداریم ـ تاجایی که من اطلاع دارم، پنهان کاری درجنگ علیه تروریسم به اندازه جنگ جهانی دوم که جراید برای حفظ عملیات مهم وجان آمریکایی‌ها، محدودیتهایی را بر گزارشهای خود پذیرفتند، از اهمیتی فوق العاده برخوردار است ـ اما گوش آنها بدهکار نبود. هربار که به خبری دست می‌یافتند، آن را اگرچه جان افراد را به خطر می‌انداخت، علنی می کردند.

در ۱۳ آوریل، روی هدف اصلی به توافق رسیدیم: قرارگاهها و آسایشگاههای نظامی قذافی درتریپولی که ازاهداف غیر نظامی به اندازه کافی دور بودند. مرکز اطلاعاتی که برنامه تروریسم دولتی لیبی درسرتاسر جهان ازطریق آن اداره می‌شد، دراین مجموعه واقع شده بود.

هدف ازاین حمله کشتن قذافی نبود؛ این امر نقض ممنوعیت قتل درعملیات اطلاعاتی که درکشورما به تصویب رسیده بود محسوب می‌شد. هدف آن بود که به اوبفهمانیم که تروریسم اورا بیش از این تحمل نخواهیم کرد، واینکه اگر باردیگر به آن توسل جوید می‌تواند انتظار داشته باشد که دوباره به سروقت اوخواهیم آمد. با این حال، غیر ممکن بود که دقیقاً بدانیم که اودرزمان حمله درکجا قرار دارد. متوجه شدیم که احتمال دارد اودرزمان حمله هواپیماهای مادرمرکز اطلاعاتی یا نزدیك آن باشد.

فرانسه وایتالیا به بمب افکنهای ما که از پایگاهی درانگلستان به سوی تریپولی به پرواز درآمده بودند تا دراین حمله به هواپیماهای ناوگان ششم ملحق شوند اجازه ندادند که از فضای هوایی اشان استفاده کنند. درنتیجه، جنگنده‌های اف ـ ۱۱۱ مجبور شدند که مسیر خود را منحرف کرده وهزار مایل را برفراز اقیانوس اطلس ودریای مدیترانه پشت سرگذارند؛ این امر برد موثر آنها را کاهش می‌داد وباکم کردن ازسوخت ذخیره، آنها را درجریان حمله، احتمالاً بیش ازحد آسیب پذیر می‌ساخت. ممانعت فرانسه وایتالیا مرا آشفته ساخت، زیرا عقیده داشتم که تمامی ملتهای متمدن درایستادگی دربرابر تروریسم نفع مشترکی دارند. با این وجود، دست کم درمورد فرانسه، ملاحظات اقتصادی درتصمیم این کشور نقش داشت: فرانسه درحالی که تروریسم را به طور علنی محکوم می کرد، معاملات فراوانی با لیبی انجام می‌داد و به قول معروف یکی به نعل می‌زد ویکی به میخ.

در ۱۴ آوریل، شبی که قرار بود حمله انجام شود، رهبران کنگره را درباره آنچه که درشرف وقوع بود توجیه کردم و آنها را در جریان پیامهایی قراردادم که ثابت می کرد عوامل اطلاعاتی لیبی مسئول انفجار باشگاه شبانه هستند. همان شب دردیر وقت درحالی که پشت میز تحریرم درطبقه بالا و دربخش خانوادگی کاخ سفید نشسته بودم، دردفتر خاطراتم نوشتم: «خب، حمله سرساعت ۷ بعدازظهر به وقت ماصورت گرفت. حدود ۱۱ دقیقه روی نواحی که به عنوان اهداف حمله تعیین شده بودند. طبق گزارش اولیه، تمام هواپیماها بازگشته‌اند، اما گزارشی درباره دو «اف ـ ۱۱۱» دریافت نشده است. این امر ممکن است ناشی از اختلالات رادیویی باشد. امکان دارد سرنگون شده باشند. تا این لحظه چیزی نمی‌دانیم. یك چیز مسلم است. این حمله یك موفقیت بود.»

طی بیست وچهارساعت اول، کاخ سفید ۱۲۶ هزار تلفن ـ ۱۵ هزار موفق به تماس نشدند ـ درپاسخ به حمله دریافت کرد، ودربیست و چهار ساعت بعد، ۱۶۰ هزار تلفن صورت گرفت و ۱۶ هزار آنها موفق به تماس نشدند. بیش از هفتاد درصد آنها موافق این عملیات بودند.

باکمال تأسف، یکی ازموشکهایمان طی حمله ازمسیر خود خارج شد و به نواحی مسکونی اصابت کرد وتلفاتی به بار آورد. ما قصد داشتیم که فقط به اهداف نظامی ضربه وارد کنیم، ومن به خاطر این روی داد ناگوار عمیقاً متأثر شدم. هم چنین برای دوخلبانی که سرنگون شدند وجانشان را از دست دادند، و یك آمریکایی دیگر که احتمالاً درنتیجه حمله کشته شده بود عمیقاً اندوهگین شدم: پس ازبمباران، براساس گزارشهای موثقی که به دست مارسید، قذافی تروریستهایی که پیتر کیل برن، کتابدار دانشگاه آمریکایی بیروت، را ربوده بودند پیدا کرد وبا پرداخت پول جان اورا خرید. بعد کیل برون و دوگروگان بریتانیایی (ظاهراً به خاطر همکاری بریتانیا باماطی این حمله) بی رحمانه به قتل رسیدند.

باوجودی که مرگ آنها ضایعه‌ای بزرگ بود، امافکر نمی کنم که آنها جانشان را بیهوده از دست دادند: پس از حمله به تریپولی، خبر چندانی از تروریستهای قذافی به گوش ما نرسید.

۶۸

در اواخر ژوئیه، به فاصله کوتاهی پس از جشن یك صدمین سالگرد تولد مجسمه آزادی، پدر «لارنس مارتین جنکو» سرپرست سابق خدمات امدادی کاتولیك در لبنان، در بیروت آزاد شد. در ۲۶ ژوئیه در دفتر خاطراتم اوردم: «او در حال حاضر در آلمان غربی است. حزب‌الله نواری ویدئویی به همراه او بیرون داده که در آن یکی از گروگانهای باقی مانده ـ دیوید جاکوب سن ـ من و دولتمان را به خاطر برنداشتن قدمی در جهت آزاد کردن گروگانها سرزنش کرده است. آزادی جنکو طبق طراحی که ماهها روی آن کار کرده ایم می باید زودتر از اینها صورت می گرفت. ما دراین باره تقریبا قطع امید کرده بودیم».

نمی‌دانم وقتی که پدر جنکو به فاصله کوتاهی پس از ازادی به همراه خانواده اش ـ و بعد از آنکه در رم به حضور پاپ رسیده بود ـ از «اوال آفیس» دیدار کرد چه انتظاری داشتم. او مرد گرمی بود با نجابتی گیرا، و بسیار دوست‌داشتنی ـ اما از بی‌میلی او به محکوم کردن ربایندگانش متعجب شدم. تقریباً پی بردم که وی با مسلمانانی که نوزده ماه اسیرش کرده بودند همدردی می کند. به نظر نمی رسید که مایل باشد آنها را محکوم کند، و اثری ازکینه در حرفهای او دیده نمی‌شد، از اینرو در شگفت شدم که آیا این نمونه‌ای از «عارضه استکهلم[1]» ـ اسرا پس از زمانی طولانی به کسانی که آنها را به اسارت گرفته‌اند تعلق خاطر پیدا می کنند ـ است یا آنکه به طور ساده طبیعت مقدس او است که حتی آن کسانی که با وی بدرفتاری کرده اند را عفو می کند.

ادامه دارد

پی نویس

1- Stockholm syharome

گفتگوی اطلاعات با «پل توماس اُ.سالیوان» سفیر ونماینده دائمی استرالیا درسازمان ملل متحد برای امور خلع سلاح

پایان جنگ سرد وفرصت‌های تازه برای خلع سلاح

■ بسیاری ازصاحب نظران پایان جنگ سرد را فرصتی مغتنم برای پرداختن به امر خلع سلاح می‌خوانند و معتقدند کشورهای جهان هیچگاه چون آمروز علاقمند به خلع سلاح درجهت تثبیت امنیت بین‌المللی نبوده‌اند. دراین حال صحبت ازاعمال فشارهای قانونی علیه تولید کنندگان ومصرف کنندگان سلاح هایی است که به لحاظ ویژگی های مخرب خود می‌توانند دیگر بار جهان را به ورطه ناامنی تهدید کنند. اگر چه هنوز چارچوب مشخص ومدونی برای اینگونه فشارهای قانونی تعیین نشده، اما به نظر می‌رسد یك تلاش همگانی دراین زمینه ادامه دارد.

درحال حاضر مهمترین مدعیان خلع سلاح همانا تولید کنندگان وعاملان شیوع اینگونه سلاح ها درجهان هستند واز قرائن چنین برمی‌آید که آنها درتدارك اقتدار تازه‌ای ازاعمال فشار برکشورهای جهان می‌باشند. برای مثال می‌توان به ابتکار تازه جرج بوش درامر خلع سلاح خاورمیانه اشاره کرد. ابتکاری که بدون توجه به توازن قوا وتعدیل‌های همه جانبه نظامی درسطح منطقه تنها بخش‌هایی از کل خاورمیانه را شامل می‌شود.

بهرحال گرایش جهانی برای خلع سلاح با نگرانی‌هایی نیز همراه است. این نگرانی‌ها بیشتر ازجانب کشورهایی است که باور دارند ایجاد نظم نوین جهانی با اسلوب‌های صددرصد دیکته شده از سوی آمریکا ومتحدان اصلی آن سرغرب، می‌تواند منافع امنیتی آنها را مورد تهدید قرار دهد.

«پل توماس اُ.سالیوان» سفیر ونماینده دائمی استرالیا درسازمان ملل متحد برای امور خلع‌سلاح، برخلاف کسانی که با ایده نگران وبعضا وسواسانه روند گفتگوهای خلع سلاح وطرح‌های اعلام شده جانبی آن را دنبال می کنند، نگاهی خوش بین به روند جاری دارد ومعتقد است، بااستفاده ازفرصت جاری باید نظری خوش بینانه به طرح‌های مربوطه به خلع سلاح داشت و بدون تعصب نسبت به منبع اعلام این طرح‌ها، آنها را با واقع‌بینی مورد ارزیابی قرار داد و آنگاه درخدمت دستیابی به یك اسلوب جدید برای خلع سلاح تلاش کرد.

آقای «پل توماس.اُ.سولیوان» هفته گذشته ازتهران دیدن کرد وبامقام‌های وزارت امورخارجه کشورمان به گفتگو نشست. دیدار وی ازتهران پیرو توافق وزرای خارجه ایران واسترالیا درباره همکاری ومشورت دوجانبه درزمینه خلع سلاح وبویژه پیش نویس کنوانسیون منع تولید، توسعه، ذخیره واستفاده ازسلاح‌های شیمیائی انجام شد.

سفیر ونماینده دائمی استرالیا درسازمان ملل متحد برای امور خلع سلاح همچنین درجریان دیدار خود ازتهران، پنج‌شنبه گذشته از مؤسسه اطلاعات دیدن کرد. و به گفتگوی دوستانه با ما نشست.

وی دراین گفتگو مواضع کشورش . درمورد روند گفتگوهای خلع سلاح، طرح‌های جاری برای این منظور ومسائل مربوط به آن را تشریح کرد.

دربی ماحصل این گفتگو را می‌خوانید.

سرویس خارجی اطلاعات

□ س: ممکن است دورنمایی دررابطه بافعالیت‌های کنفرانس خلع سلاح ارائه دهید.

○ ج: فکر می کنم کنفرانس خلع سلاح که محل آن درژنواست، برای دستیابی به نخستین موفقیتش با چشم انداز روشنی روبرو است وامسال یا سال آینده که مذاکرات مربوط به کنوانسیون تحریم سلاح های شیمیایی به انجام می‌رسد، اگر بتواند برای نخستین بار به یك پیمان جامع دراین زمینه دست یابد، شانس موفقیت خلع سلاح افزایش خواهد یافت.

□ س: دیدار سران آمریکا و شوروی براثر عدم توافق درمورد کاهش سلاح‌های استراتژیك به تعویق افتاده است، ریشه اختلاف میان آمریکا و شوروی وعوامل عدم دسترسی به یك توافق میان آن‌ها چیست؟

○ ج: البته این یك موافقتنامه دوجانبه است و این آمریکا و شوروی هستند که باید درباره مشکلاتی که درراه تحقق این موافقتنامه وجود دارد، توضیح بدهند. اما به اعتقاد من، هر دوکشور مایلند این مذاکرات هرچه زودتر به پایان برسد و آنچه تاکنون مانع دست‌یابی به توافق نهایی دراین زمینه شده، جزئیات فنی پیچیده موافقتنامه است، نه مسائل سیاسی. از اینرو، من به عنوان نماینده استرالیا درکنفرانس خلع سلاح تنها می‌توانم بگویم؛ ما امیدواریم این مذاکرات هرچه زودتر به نتیجه مطلوب دست یابد.

□ س: به نظر شما ایجاد ساختار نظم نوین جهانی بویژه باتوجه به تحولات اخیر مثل فروپاشی نظام‌های حکومتی بلوك شرق وتقویت موقع آمریکا درپی جنگ خلیج فارس، چه تاثیری برروند خلع سلاح خواهد گذاشت؟

○ ج: به عنوان یك نقطه نظر کلی ابتدا باید بگویم، با پایان جنگ سرد یك چالش سرنوشت ساز را دررابطه بافضای امنیت بین‌المللی پشت سرگذاشتیم و بی تردید پایان این دوره تاریخی فرصت‌هایی را برای خلع سلاح بوجود آورده که به موقع خود باید شاهد نتایج ملموس آن درکنفرانس خلع سلاح باشیم. البته همیشه بین یك تحول بزرگ تاریخی وچگونگی عملکرد و پیامد آن درنظام بین‌المللی، یك دوره فترت وجود دارد.

علی ای حال من معتقدم این تغییر فضای امنیت بین‌المللی، امکانات خلع سلاح را افزایش می‌دهد و برکنفرانس خلع سلاح تاثیر خواهد داشت. اما درمورد پیامد های جنگ خلیج فارس بویژه موقع آمریکا مایلم بگویم که به اعتقاد من آنچه به ما مربوط می‌شود بیش از آنکه به آمریکا بستگی داشته باشد، به دیگر کشورها و تحولاتی که درخاورمیانه و دیگر نقاط جهان روی می‌دهد، بستگی دارد. از اینرو تعریف ویژگی‌های این نظم جدید دراین منطقه خاص واینکه این ویژگی‌ها چگونه شکل می گیرند، دشوار است. اما جنگ خلیج فارس نکاتی را برای ماروشن ساخت؛ برای مثال این جنگ نشان داد ما نمی توانیم تجاوز را تحمل کنیم ونباید اجازه داد کشورهای کوچك مورد تجاوز بزرگترها قرار گیرند و جامعه بین‌المللی ازطریق سازمان ملل متحد باید برای خنثی کردن این گونه تجاوز ها اقدام جدی به عمل آورد. بنابراین مامعتقدیم، سیستم سازمان ملل متحد بر اثر بحران خلیج فارس تقویت شده است وامیدواریم درنتیجه این تقویت، منشور سازمان ملل متحد نیز گسترش یافته وتمام جنبه‌ها را دربرگیرد. اگر این تحول صورت گیرد، فضای بهتری برای خلع سلاح بین‌المللی بوجود خواهد آمد.

□ س: با پایان جنگ سرد، توجه به خلع سلاح عمومی افزایش یافته، اما به نظر می‌رسد جهان سوم امروزه سلاح‌های تکنولوژیك را اهرم‌های دفاعی از برای خود می‌داند. بنابراین آیا تصور می کنید جهان سوم نیز مانند کشورهای پیشرفته صنعتی، از روند خلع سلاح استقبال کند؟

○ ج: درپاسخ سوال شما باید بگوئیم، تمام کشورها درجستجوی راههایی هستند که بتوانند باخلاص کردن خود از شرسلاح‌های شیمیایی یا تهدید آن امنیتشان را تقویت کنند و این درمورد کشورهای آسیایی وکشورهای خاور میانه وکشورهای اروپایی واسترالیا صادق است وتصور نمی کنم دراین مورد ازنقطه نظر سیاسی یا جغرافیایی تمایزی بین کشورها وجود داشته باشد. فکر می کنم این امر، تعهد و آرمانی است بین‌المللی که همه کشورها درآن سهیم هستند و اگر نتوانیم درمورد آن موفق شویم، یك تهدید مشترك برای همه خواهد بود. و بنابراین ازنقطه نظر امنیتی به سود همه کشورها خواهد بود که بتوانند با یك تحریم جامع وموثر سلاح‌های شیمیایی، امنیت خود را تضمین کنند و فکر می کنم اگر این هدف تحقق یابد، خبر خوشی برای جامعه بین‌المللی خواهد بود. اطمینان دارم سال آینده ما دراینکار موفق می‌شویم.

□ س: اما بسیاری ازکشورهای جهان سوم با سلاح‌های خود به عنوان عاملی بازدارنده وامنیت بخش برخورد می کنند. بخصوص ما درآسیا شاهد چنین کشورهایی هستیم و نمونه زنده آن عراق است که علیرغم تمام مشکلات به تولید سلاح‌های غیراتمی خود ادامه داد ودیگر کشور ها نیز هنوز به اینکار مشغول هستند.

○ ج: من تصور نمی کنم سلاح‌های شیمیایی برای هیچ کشوری امنیت بیاورند وواقعیت این است که عراق علیرغم ذخایر انبوه سلاح‌های شیمیایی واستفاده از آنها مثلاً درجنگ علیه ایران، نتوانست این جنگ را ببرد وزرادخانه‌های سلاح‌های شیمیائیش نتوانست مانع شکست ان دربرابر نیروهای متحد درجنگ خلیج فارس شود. بنابراین معتقدم سلاح‌های شیمیائی، سلاح‌هائی نیستند که بتوان گفت از نقطه نظر دفاعی یا ازهر نقطه نظر نظامی دیگر مفید باشند. آنها گرانند، استفاده از آنها دشوار است و درواقع آنها سلاحهای بسیار کهنه‌ای هستند که نخستین بار درجنگ جهانی اول مورد استفاده قرار گرفتند و دیگر در سطح گسترده مورد استفاده قرار نگرفتند، تا اینکه عراق دردهه ۸۰ از آن‌ها دوباره بهره گرفت. واقعیت این است که اگر نیروهای مخالف به تجهیزات موثر مانند ماسك مجهز باشند، این سلاح ها عملا کارآیی لازم را نخواهند داشت. از این رو به اعتقاد من استدلالی که بعضی‌ها به سود استفاده نظامی از سلاح‌های شیمیایی مطرح می‌سازند، استدلال درستی نیست.

این سلاح‌ها هم چنین سلاحهای بسیار زشتی هستند وازنقطه نظر اخلاقی، بسیار بد. من کشوری را درآسیا نمی‌شناسم که به این سلاح‌ها علاقمند باشد.

□ س: درسؤال ما منظور تنها سلاحهای شیمیایی نبود، بلکه به طور کلی سلاح‌های تهاجمی مانند موشك‌های بالستیك هستند که درحال حاضر می بینم درآسیا، هندوپاکستان، درمنطقه خاورمیانه، اسرائیل وکشورهای عربی از آنها استفاده می کنند. و درحال حاضر این رقابت منطقه‌ای هم چنان ادامه دارد.

○ ج: البته این یك واقعیت است که این فشار نسبی درزمینه مواد اولیه تسلیحاتی بویژه سلاح های متعارف وجود دارد، اما درعین حال یك فشار متقابل نیز برای دستیابی به موافقتنامه چند ملیتی خلع سلاح نیز درجریان است و با پایان جنگ سرد میان دوابرقدرت، زمینه لازم برای انعقاد این موافقتنامه واجرای الزامی موافقتنامه‌هایی که ازنقطه نظر حقوقی استفاده از سلاح هایی مانند سلاح های شیمیایی را ممنوع ساخته، فراهم شده است.

□ س: به اعتقاد شما آیا گستردگی سلاح‌هایی که درجنگ خلیج فارس مورد استفاده قرار گرفت حداقل می‌تواند کشورها ویا کشورهای خاورمیانه را به توسعه سلاح‌های خود تشویق کند؟

○ ج: سوال نسبتاً دشواری است، وپاسخ آن بستگی دارد به درسی که ازجنگ خلیج فارس حاصل شد، این درست است که عراق به بعضی موشك‌های اسکاد بابرد بلند مجهز بود، اما بوضوح دیدیم که این سلاح‌ها نتوانست امنیتی را که عراق درجستجوی آن بود، برایش ممکن سازد. بنابراین همانطور که گفتم باید دید چه درسی ازاین تجربه گرفته می‌شود. البته شما می‌توانید بگوئید بعضی‌ها ممکن است به فکر دستیابی به این سلاح‌ها بیفتند ویا برای خرید آنها تلاش کنند، اما این نظریه نیز وجود دارد که با برخوردی که باعراق شد، کشورهای دیگر وادار می‌شوند خود را درروند مشابهی درگیر نسازند، زیرا این روندیست نسبتا گران ازنقطه نظرمالی وتوجه آنها (کشورهای علاقمند) را ازسایر مشکلات داخلی منحرف می‌سازد و بدون اینکه امنیتی به بار آورد.

□ نماینده استرالیا درسازمان ملل متحد برای امور خلع سلاح:
پایان «جنگ سرد» فرصت‌هایی را برای خلع سلاح بوجود آورده که به موقع خود باید شاهد نتایج ملموس آن درکنفرانس خلع سلاح باشیم
○ تغییر فضای امنیت بین المللی، امکانات خلع سلاح را افزایش می دهد و بر کنفرانس خلع سلاح تاثیر خواهد داشت
□ پل توماس ا.سالیوان: بدنبال بحران خلیج فارس، سیستم سازمان ملل متحد تقویت شده است وامیدواریم درنتیجه آن منشور سازمان نیز گسترش یافته وتمام جنبه ها را دربرگیرد

درنتیجه مامعتقدیم لازم است هر دو طرف یعنی فروشندگان وتامین کنندگان سلاح‌های متعارف ازخود خویشتن داری نشان دهند. هم چنین لازم است فروشندگان وخریداران این گونه موشك‌های دوربرد درباره محدودیت دستیابی به آن به نوعی توافق دست یابند. به طورکلی این سلاح‌ها کمکی به ثبات آن‌ها نمی کنند و همانطور که درجنگ خلیج فارس دیدیم، موجب نمی شوند آنها به امنیت مورد نظرشان دست یابند. بنابراین اگر این سلاحها ثبات را به دنبال نداشته باشند و به تحکیم امنیتشان کمك نکنند، چه فایده‌ای خواهند داشت.

□ س: سؤال ما صرفا متوجه عراق نبود، بلکه قدرت سلاح نیروهای متحد دراین جنگ نیز مدنظر است. طبیعی است که کاربرد سلاح‌های شیمیائی ازنظر ما محکوم است، بویژه اینکه مازخم خورده کار برد سلاح‌های شیمیایی هستیم. درطول هشت سال جنگ باعراق کشور مادائم درمعرض سلاح‌های شیمیایی عراق قرار داشت، اگرچه جامعه جهانی دراین مورد بی تفاوت بود.

○ ج: خوب، یك کشور که من می توانم به نمایندگی ازجانب آن سخن بگویم که درآن زمان اعلام کرد این کار غلط است وکاربرد آن را توسط عراق محکوم کرد، استرالیا بود. بعلاوه مانیز زخم سلاح‌های شیمیایی را تجربه کردیم. زیرا هزار استرالیایی درجریان جنگ جهانی اول قربانی این سلاح‌ها شدند وماوحشت از ان هارا به خوبی درك می کنیم.

□ س: به سئوال خودمان باز می گردیم، آیا گستردگی سلاح‌های به کار گرفته شده درجنگ خلیج فارس بویژه توسط نیروهای متحد ـ چون تاآنجا که مسلم است عراق ازسلاح‌های خود دراین جنگ استفاده نکرد ـ کشورهای خاورمیانه را به توسعه سلاح‌هایشان تشویق نمی کند؟ منظور دراینجا تنها سلاح‌های شیمیایی نیست.

○ ج: همانطور که قبلا گفتم این مساله ایست قابل بحث وبستگی خواهد داشت به درسی که ازجنگ خلیج فارس گرفته‌ایم. یك منطقه ممکن است یك درس گرفته ومنطقه دیگر درست ضد آن. یکی ممکن است بگوید داشتن این سلاح‌ها مفید است، اما من معتقدم خلاف این هم ممکن است. وقتی رهبران سیاسی جهان به این تجربه نگاه کنند، متوجه می‌شوند که دراختیار داشتن بسیاری ازاین سلاح‌ها ازنقطه نظرنظامی هیچ فایده‌ای برای آنها ندارد و چیزی را به ثبات منطقه‌شان اضافه نمی کند. وقتی مساله این باشد، دلیل دیگری برای کارآیی این سلاح‌ها وجود ندارد.

□ س: آقای «جرج بوش» در ۲۹ مه سال جاری طرح خلع سلاح درخاورمیانه را مطرح کرد، اما باتوجه به عدم توازن درتوان نظامی کشورهای منطقه، این طرح ازسوی کشورهای خاورمیانه مورد استقبال قرار نگرفت. نظر شما دراین باره چیست؟

○ ج: درحال حاضر چند پیشنهاد برای خلع سلاح منطقه‌ای وجود دارد؛ این پیشنهادها به مناطق مختلف مربوط می‌شود. این طرح‌ها کم و بیش طرح‌های جامعی هستند. طرح بوش، منطقه خاورمیانه را دربرمی گیرد، اما پس از ان ماباپیشنهاد جامع دیگری از سوی «فرانسوامیتران» روبرو هستیم. و پیشنهاد دیگری نیز وجود دارد که فکر می کنم از سوی «حسنی مبارك» رئیس جمهوری مصر مطرح شده است. بنابراین می بینید شخصیت‌های برجسته در جهان، پیشنهادهای چندی درباره خلع سلاح ارائه داده اند که بعضی از آنها جامع است وبعضی برای یك منطقه خاص تهیه شده است. اما استرالیا معتقد است که این پیشنهادها باید بوسیله کشورهای منطقه به دقت مورد ارزیابی قرار گیرند. واگر این کشورها به این نتیجه برسند که پیشنهادهای مطرح شده، پیشنهادهای مفیدی است یا متوجه شوند پیشنهادهای مشابهی دیگری که قبلا ارائه شده، با بعضی از آنها انطباق دارد یا به آنها نزدیك است. برای مثال ایران ازسال ۱۹۷۴ هر سال به مجمع عمومی پیشنهاد کرده که خاورمیانه یك منطقه عاری ازسلاح‌های هسته‌ای اعلام شود واین پیشنهاد با برخی ازنکات طرح مبارك، رئیس جمهوری مصر، کاملا تطبیق دارد ـ بنابراین باید هر طرح را بدون توجه به این که از سوی چه کسی ارائه شده، مورد توجه قرار داد.

بنابراین باید پیشنهادها بدون توجه به منابع آنها، از سوی کشورهای ذینفع مورد بررسی قرار گیرند واگر پیشنهادهای مفیدی هستند، از آنها استقبال شود. از این رو من نمی‌خواهم بگویم پیشنهادی که مثلا بوسیله بوش یامیتران یا هر شخص دیگری مطرح شده، فکر خوب یابدیست. آنها بخشی از چارچوبی هستند که سعی دارد یك پایگاه سیاسی برای حادترین مساله منطقه‌ای و بین المللی بیابد. این ها افکار و پیشنهادهایی هستند که باید از سوی کشورهای ذینفع ازجمله ایران بادقت مورد بررسی قرار گیرند. واز دیدگاه استرالیا ما ازاین افکار وپیشنهادها به عنوان عاملی که

بقیه در صفحه ۱۱

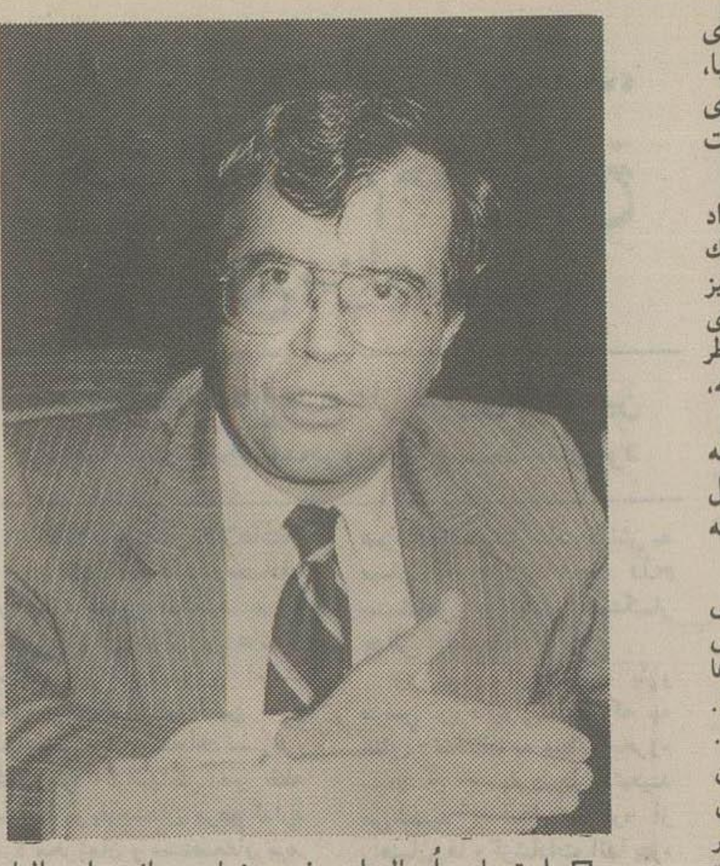

□ پل توماس اُ.سالیوان سفیر و نماینده دائمی استرالیا در سازمان ملل متحد در امور خلع سلاح

جنگ خلیج فارس؛ پرونده محرمانه (۱۷)

عملیات «سپرصحرا» چگونه آغاز شد؟

به قلم: پیرسا لینجر
اریك لوران

هفدهمین بخش از ترجمه کتاب «جنگ خلیج فارس؛ پرونده محرمانه» را با ادامه سخنان «صدام حسین» در دیدار با «جوزف ولسون» کاردار آمریکا در ۶ اوت ۱۹۹۰ پی می گیریم.

***

«همانطور که اطلاع دارید بعضی از محافل غربی از این قراردادها ناراضی هستند و آن را به استهزا می گیرند و یا مثلا با قراردادهایی از آن نوع که میان انگلیس و فرانسه امضا می‌شد، مقایسه می کنند.[1] و الحمدالله کویت چنین قراردادی با ما امضاء نکرد.»

«وقتی تصمیم گرفتیم که از انقلابیون کویت حمایت کنیم، من خیلی خوشحال بودم از اینکه با کویت چنین قراردادی نداریم وگرنه نمی‌توانستیم دست به این کار بزنیم.

عربستان سعودی در جنگ ما علیه ایران به ما کمك و از ما حمایت کرد. همچنین به ما اجازه داد که از خطوط لوله نفت آن استفاده کنیم و حتی به ما کمك های مالی بلاعوض کرد. ما با هم برادر بودیم، ولی شما با تحریك عربستان علیه ما، این روابط را خراب کردید.»

«اگر شما واقعاً درباره عربستان سعودی نگرانید، اشتباه می کنید، اما اگر می‌خواهید با این کار نگرانی سعودی ها را برانگیزید، بحث دیگری است. ما این حرف را به برادران سعودی خود هم می گوئیم و آماده ایم هر نوع تضمینی را برای زدودن شك وتردید آنها بدهیم. درباره روابط خود با جهان عرب هم بگویم که ممکن است روزی با آنها توافق کنیم و روز دیگری با آنها اختلاف پیدا کنیم. تا به امروز هم هیچ مشکلی بوجود نیامده است»

«نکته سومی هم هست که می‌خواهم اینجا بازگو کنم. شایعاتی بر سرزبانهاست به این مضمون که صدام حسین به بعضی از کشورهای عربی تعهد داده است که علیه کویت به زور متوسل نشود. بعد هم بعضی از مسئولین این کشورها این تصور خود را با آمریکایی‌ها هم در میان گذاشته‌اند. می‌خواهم این را بگویم که آمریکایی‌ها نباید روی چنین گفته هایی حساب کنند. من به هیچ عربی چنین تعهدی نداده ام. تمام آنچه اتفاق افتاد این بود که: بعضی از رهبران عرب درباره نیروهای عراقی که روی مرز کویت تجمع کرده‌اند، پرسیدند و به من گفتند که کویتی‌ها نگرانند و هراسناك. من به آنها جواب دادم که من تعهد می کنم تا پیش از کنفرانس جده دست به هیچ اقدامی نظامی نزنم و عملا هم این کار را کردم.»

«ما تا پیش از کنفرانس جده هیچ عملیاتی نظامی انجام ندادیم و تا بازگشت معاون رئیس جمهوری عراق منتظر ماندیم و بعد تصمیم گرفتیم. بعضی‌ها از سرعت عملی که در حمله انجام شد، غافلگیر شدند. برای آن ها این تصور پیش آمد که ما پیش ازکنفرانس جده چنین تصمیمی را گرفته بودیم. جنبش ملی کویت چنین امکانی به ما داد ولی این علت اصلی نبود. ما حقاً می خواستیم که از راه مذاکره حقوق خود را باز پس بگیریم. از آنجا که ما عرب هستیم طبیعی است که سعی کنیم با مخالفان حکومت کویت ارتباط برقرار کنیم. این کار را کویتی ها با مخالفان ما هم می کردند، اگر ما به آنها حمله می کردیم»

«وقتی تمام منافع اصلی ما مورد تهدید واقع شد و بعد از این که تمام راهها به جایی نرسید، ناچار از زور استفاده کردیم. سئوالی که اکنون خطاب به رئیس جمهور آمریکا و باقی مسئولین این کشور مطرح است این است که چه چیزی در کویت یا خارج کویت منافع آمریکا را به خطر می اندازد؟

من از زمانی که بر سر کار آمده ام تا بحال و با اینکه مدتها با آمریکا روابطی نداشتیم نفت را از ما می‌خریدند. از سال ۱۹۸۴ به بعد هم که روابط مجدد ما برقرار شد، خریدهای شما از عراق روز به روز افزایش یافته و تا زمانی که نفت عراق را تحریم کردید، حدود یك چهارم تولید نفت ما را خریداری می کردید. این تصمیم، تصمیمی تاکتیکی نیست، بلکه انتخابی سیاسی است. منافع شما با تجربه شما و بدست آوردن مستمر نفت در ارتباط است.

پس از چه می‌ترسید؟ چرا دست به انتخابهای نظامی می‌زنید که بدون شك شما را با شکست مواجه می کند؟»

«شما یك کشور بزرگ هستید و همانطور که قبلاً به سفیر شما گفتم، ما می‌دانیم که می‌توانید به ما ضرر بزنید. اما اگر دست به این کار بزنید، تمام منطقه را از دست خواهید داد. شما اگر تمام سلاحهای خود را هم بکار ببندید، نمی‌توانید ما را به زانو دربیاورید. شما می‌توانید، مراکز تحقیقات تکنولوژیك ما، اقتصاد ما و نفت ما را نابود کنید. اما همانقدر که نابود کنید، به همان مقدار کار خود را دشوار می کنید و ما همانطور که وقتی کویت علیه ما توطئه کرد، به آن حمله کردیم، در آن صورت از در هم کوبیدن منافع شما به خود تردید راه نخواهیم داد. شما بار دیگر ما را به چنین وضعیتی نکشانید. وقتی موجودیت ما مورد تهدید واقع شود، دیگران را تهدید می کنیم. شکی نیست که شما یك ابرقدرت هستید و می‌توانید هر نوع اذیت و آزاری برسانید، اما در نهایت این خداوند است که سرنوشت بشر را در دست دارد».

«چرا می‌خواهید با ما دشمن باشید؟ شما تا بحال به اندازه کافی اشتباه کرده‌اید و همپیمانان خود را در منطقه چنان تضعیف کرده‌اید که آنها اعتبار خود را در پیش چشم ملتهایشان از دست داده‌اند. از دیدگاه ما، شما با تکیه بر نظامی با گرایشهای ملی و واقع‌گرا بهتر می‌توانید از منافع خود در این نقطه از جهان دفاع کنید، تا مثلا باتکیه بر سعودی‌ها. شما عراق را به تجاوز متهم می کنید. اما آیا اگر عراق در جنگ علیه ایران متجاوز بود، چرا شما روابط خود را با آن قطع نکردید؟ شما به بیانیه دوم آوریل اشاره می کنید، باید بگویم که ما چه قبل و چه هنگام و یا بعد از جنگ با ایران چنین بیانیه‌ای صادر نکردیم»

«آیا می‌دانید چرا در این اوضاع این بیانیه را منتشر کردم؟ برای اینکه بعضی از محافل غربی و آمریکایی می خواستند اسرائیل را علیه ما برانگیزند. هدف از این بیانیه خنثی کردن هر نوع تجاوزی بود. ما بر این باوریم که این کار به صلح خدمت کرد. زیرا اگر ساکت می ماندیم اسرائیل به ما حمله می کرد و ما مجبور می‌شدیم به آن پاسخ بدهیم. شما یادتان می‌آید در جنگ با ایران چه قدر از طرف آنها مورد حمله قرار می گرفتیم، اما همین که به موشك دست یافتیم پیش از بکارگیری آن تهدید کردیم که موشك می‌زنیم. اگر ایران به اخطار ما گوش می‌داد، آن را بکار نمی گرفتیم. الحمدالله اسرائیل تا بحال گوش شنوا داشته. آیا این کار به صلح خدمت کرده است؟ باید بگویم که بغداد در مواجهه با موشك‌ها از اسرائیل، مقاومت بیشتری دارد».

«دراخر به شما بگویم، اگر رئیس جمهور آمریکا بخواهد سیاست‌اش در منطقه برقرار بماند و منافع خود را نجات دهد، انتخاب راه‌حل نظامی و افزایش تشنج در منطقه با اهداف او در تعارض خواهد بود. مگر اینکه این موضعگیری چیز دیگری را در پشت خود پنهان کرده باشد.

درهرحال، از طرف خود، سعی داریم که صلح و ثبات برقرار باشد و اجازه نمی‌دهیم کسی ما را خفه کند. ما با عزت و پاکی خواهان اینده‌ای هستیم که اجازه دهد روابط حسنه‌ای با آمریکا بسازیم و تحکیم ببخشیم، بشرط اینکه آنها هم چنین چیزی بخواهند و همین پیام جدید من به جرج بوش است».

بعد از سخنان طولانی صدام، ولسون فرصتی یافت تا حرف بزند. او گفت:

ـ جناب رئیس جمهور از شما سپاسگزارم. من برای منتقل کردن اظهارات شما به حکومت متبوعه خود درنگ نخواهم کرد و پیام شما را بشکلی فوری، تلفنی ابلاغ خواهم کرد و بعد هم آن را کتباً خواهم نوشت. همانطور که شما اشاره کردید این مرحله نه تنها در مورد روابط آمریکا و عراق، بلکه برای ثبات موازنه منطقه و جهان بسیار خطرناك است.

صدام حسین گفت:
ـ برای جهان چرا خطرناك است؟
ولسون جواب داد:
ـ فکر می کنم که می‌توانیم بگوئیم در بازارهای جهانی احساس ترس و قدری تزلزل ایجاد شده است.
صدام گفت:
ـ این اشتباه شماست؛ ما به ۲۵ دلار برای هر بشکه نفت رضایت دادیم و اگر شما تحریم نمی کردید به ۲۱ دلار هم تنزل می کرد. وقتی یکباره پنج میلیون بشکه تحریم می‌شود، مسلما تزلزل ایجاد می شود. پخش کننده ها از این مسئله سود خواهند برد، ولی مسلما این سود نصیب ملت آمریکا نخواهد بود.

ولسون پرسید:
ـ آیا این ویژگی در روابط شما با کویت وجود نداشت؟
صدام جواب داد:
ـ همینطور است، بخصوص در ماههای اخیر. من برای تعیین مرزها می‌بایست به دنبال جابر می‌دویدم. ولی آخر سر او به من گفت «بگذار دیگران این کار را بکنند» ما برای این حرفها دلیل داریم. ما اول از این رفتار کویتی ها جا خوردیم، ولی بعد دریافتیم که کویتی‌ها علیه ما توطئه می کنند.
ولسون گفت:
ـ سپاسگزارم. اما نکته دوم، شما به روابط برادرانه با عربستان سعودی اشاره کردید و گفتید که قرارداد عدم تجاوز میان دو کشور امضا شده است. مایلم به شما اطلاع دهم که حکومت متبوعه من پیرامون مقاصد فعلی عراق نگران است. شما مطمئناً در این باره یك جواب کلی به من دادید. اما اجازه بدهید...
صدام حرف او را قطع کرد و پرسید:
ـ برای کم کردن نگرانی شما چه کار باید کرد؟
ولسون گفت:
ـ نمی‌دانم. باید از مافوقم بپرسم. من می‌دانم که شما شخص صریح و رك گویی هستید. اما می توانم نتیجه بگیرم که مادامی که اوضاع برهمین منوال فعلی است و به عبارتی مادامی که هنوز هیچگونه عملی نظامی از سوی آمریکا یا عربستان سعودی بروز نکرده، شما به من تضمین کرده اید که هیچ در نظر ندارید علیه عربستان عملیات نظامی انجام دهید.

□ «صدام حسین» در دیدار ۶ اوت ۱۹۹۰ خود با کاردار وقت آمریکا در بغداد، انگیزه اشغال کویت را حمایت از انقلابیون این کشور خواند
○ «صدام حسین» در دیدار ۶ اوت ۱۹۹۰ خود با کاردار وقت آمریکا در بغداد کوشید، ضمن دادن تضمین‌های لازم در مورد عدم حمله به عربستان و آزادی اتباع آمریکا از عراق و کویت، خشنودی آمریکائیان را جلب کند
○ تنها ۱۱۵ ساعت پس از اشغال کویت توسط عراق، عملیات «سپر صحرا» آغاز شد

صدام گفت:
ـ شما می‌توانید این سخن مرا به سعودی‌ها و به تمام جهان منتقل کنید. ما به کسی که علیه ما تجاوز نکرده، تجاوز نمی کنیم و هر کس ما را اذیت نکرده، اذیت نمی کنیم. هرکس مایل است با ما دوست باشد، ما زودتر دست به سوی او دراز می کنیم. درباره عربستان هم بگویم که چنین چیزی به مغز ما خطور نکرده و روابط ما با آنها مستحکم بوده است. شما اگر در این باره چیزی می دانید که ما اطلاع نداریم، باید به من بگوئید. طبیعی است که ملك فهد حاکم سابق کویت یعنی شیخ جابر را بعنوان مهمان بپذیرد. این مسأله ما را ناراحت نمی کند. اما این امر تا زمانی ما را ناراحت نمی کند که عربستان به او اجازه ندهد از این کشور برای فعالیت علیه عراق استفاده کند. راستی ضمن اینکه سلام گرم مرا به رئیس بوش می رسانید، به او بگوئید که جابر و خاندانش و هرکس که دوروبر او بود، الان به تاریخ پیوسته‌اند. آل صباح دیگر مربوط به گذشته‌اند.

طبیعی است که هرکس به منافع خاص خود اهمیت می‌دهد، لذا ما مایلیم بدانیم که منافع مشروع آمریکا مشخصاً کدام هستند تا بتوانیم آن را تأمین کنیم. من به شما می گویم و این گفته هم تاکتیك نیست و برای این نیست که ما را تحریم کرده اید و یا بخواهم با این کار تحریم لغو شود یا رضایت آمریکا را جلب کنم. من حتی تا زمانی که تحریم امریکا عملا شروع نشده بود، راضی به دیدار شما نشدم. من فقط می خواهم بدانم که منافع مشروع آمریکا کدام هستند تا آنها را نصیحت کنم زیاد جلو نیایند و خط بازگشت را از دست ندهند»

ولسون اظهار داشت:
ـ من اینجا به یك نکته حساس برخوردم. در واقع می خواستم به شما بگویم که به نظر من در این روزهای دشوار خیلی مهم است که برای جلوگیری از بروز اشتباهات، با هم گفتگو داشته باشیم. فقط از این طریق می توانیم از تشنج بکاهیم و خون سردی خودمان را حفظ کنیم. لذا از اینکه چنین فرصتی دست داده تا بتوانم پیام شما را منتقل کنم، خوشحالم. اما مایلم درباره اظهارات شما دو نکته بگویم و پاسخ بوش را هم برای شما و وزیران شما خواهم آورد.

نکته اول این است که شما در سخنانتان گفتید که کویت بخشی از عراق است.»
صدام جواب داد:
ـ «این تاریخ ماست. این را گفتیم که تمام جهان بدانند که کویت باید این حقیقت را درمد نظر داشته باشد و از آن فرار نکند. این امر، اساس ارتباط میان عراق و کویت است، ولی در مورد کشورهای دیگری مثل مصر یا عربستان سعودی مساله فرق می کند.
ولسون گفت:
ـ خیلی برای من مهم است که ماهیت این روابط را بدانم.
صدام پاسخ داد:
ـ روابط میان کشورها را روابط میان ملتها تعیین می کند و نه من یا مسئولین آمریکایی یا روسها و یا دیگران. این روابط باید براساس برادری و احترام متقابل باشد.

بقیه در صفحه ۱۱

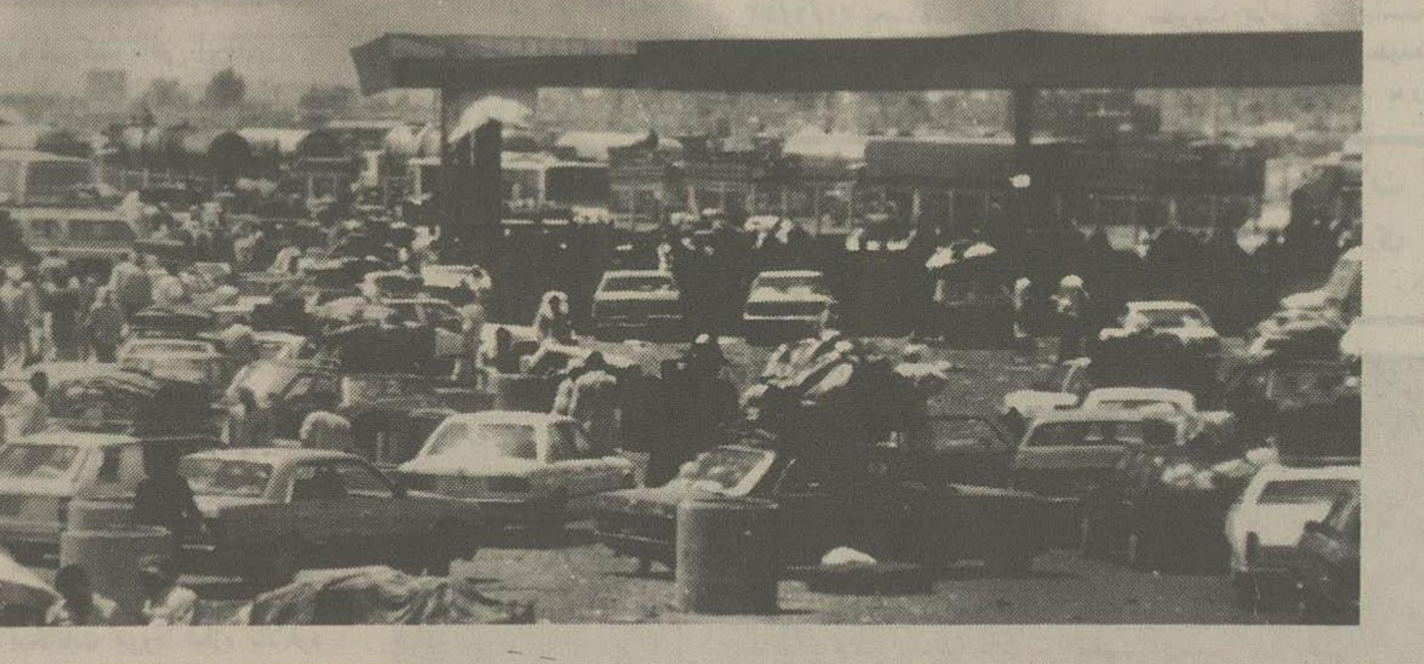

□ عکس مرز اردن را پس از اشغال کویت توسط ارتش عراق نشان می‌دهد. با اشغال کویت، ده‌ها هزارتن از ساکنان این کشور به خارج گریختند.

خط ارتباطی اطلاعات بامردم

۳۱۱۲۱۰

۳ تا ۵ بعداز ظهر بجز پنجشنبه و تعطیلات

چرا آب را بیهوده هدر می دهند؟

علیرغم توصیه های مسئولان مبنی بر لزوم صرفه جوئی در مصرف آب لوله کشی متاسفانه اغلب مغازه داران، منجمله کسبه خیابان خاقانی که من ساکن آن هستم، هر روز با صرف مقدار بسیار زیادی آب جلو مغازه های خود را شستشو می دهند ضمن اینکه از اغلب کولرهای این مغازه ها شب و روز آب هدر می رود.

بنویسید همه کارها را دولت نباید درست کند، خود ما مردم هم در این موارد قدری انصاف داشته باشیم.

شهروند تهرانی

درمورد چای به مردم توضیح بدهند

چای های بسته ای سی تومان که تا چندی پیش به وفور در همه مغازه و فروشگاهها یافت می شد مدتی نایاب شد و حال که این نوع چای ها مجدداً در مغازه ها پیدا شده بهای آن به بسته ای صد و پنجاه تومان افزایش یافته است.

حداقل انتظار مردم اینست که وزارت بازرگانی یا سازمان چای اطلاعیه ای یا توضیحی بدهند که چای داخلی که نیازی هم به خروج ارز ندارد چرا دچار چنین وضعی شده است؟

تلفن به خط ارتباطی

انتظار معلمان حق التدریسی

آن عده از معلمان حق التدریسی که از سال ۶۵ در خدمت آموزش و پرورش هستند و کارشان مورد رضایت قرار گرفته است، انتظار دارند مسئولان مربوطه جهت استخدام رسمی ایشان اخذ تصمیم کنند تا آنان با دلگرمی بیشتری به خدمت خود ادامه دهند.

تلفن به خط ارتباطی

عوارض بر زیباسازی؟

شهرداری تهران در زیباسازی شهر کوشا است و تردیدی نیست، اما معلوم نیست چرا شهروندانی که بخواهند درجهت این زیباسازی نمای ساختمان را مثلاً از سیمانی به شکل زیباتری تغییر دهند بابت این کار از آنان عوارض مطالبه کنند؟

پیشنهاد می شود این موضوع مورد بررسی و مداقهٔ بیشتری قرار گیرد شاید نیاز به تجدید نظر داشته باشد.

تلفن به خط ارتباطی

پاسخ قطعی بدهند

متقاضیانی هستند که از سال ۶۴ تاکنون در انتظار دریافت خودرو هستند و در میان آنان فقط عده ای موفق به دریافت خودرو شده اند. چنانچه مدیران شرکت تصمیم خود را پیرامون تعهداتی که در این زمینه دارند اعلام کنند و پاسخ قطعی بدهند متقاضیان از بلاتکلیفی رها خواهند شد.

از متقاضیان خودرو

لزوم تعریض جاده ساری ـ بهشهر

جاده «ساری ـ بهشهر» شاهد تصادفاتی بوده که در جراید هم خوانده ایم و بنظر می رسد علت اصلی باریك بودن این جاده پر تردد است.

چنانچه وزارت راه و ترابری نسبت به تعریض جاده مذکور اقدام کند، جای امیدواری هست که از تعداد تصادفات بنحو محسوسی کاسته شود.

تلفن به خط ارتباطی

اختلاف نظر مقام های شوروی در مورد پیامدهای کمك غرب به اقتصاد این کشور

*** یك منبع وابسته به ناتو اعلام کرد که گورباچف در اجلاس آتی سران این سازمان در رم شرکت خواهد کرد**

تهران ـ واحد مرکزی خبر:

وزارت خارجه شوروی هشدار رئیس سازمان «ك.گ.ب» در مورد خطرات ناشی از کمك های غرب به اقتصاد این کشور را رد کرد.

به گزارش واحد مرکزی خبر به نقل از رادیو آمریکا، سخنگوی وزارت خارجه شوروی ضمن استقبال از تمایل غرب در جهت کمك به اقتصاد کشورش، اظهارات رئیس سازمان ك.گ.ب را مبنی بر اینکه گزارش های منتشره در مورد کمك غرب به شوروی توطئه ای برای بی ثبات کردن آن کشور است، بی اساس خواند.

در این حال به گزارش خبرگزاری جمهوری اسلامی از واشنگتن، «میخائیل گورباچف»، رئیس جمهوری شوروی، در ملاقاتی محرمانه با یکی از اقتصاددانان برجسته شوروی و از طرفداران بازار آزاد، از وی خواست تا برنامه گسترده ای را برای اصلاحات همه جانبه در شوروی تدارك ببیند.

از جانب دیگر به گزارش خبرگزاری فرانسه، یك منبع سازمان پیمان آتلانتیك شمالی (ناتو) دیروز در بروکسل اظهار داشت؛ در صورت موافقت تمامی اعضای این سازمان، رئیس جمهوری شوروی احتمالاً در اجلاس سران کشورهای عضو ناتو که قرار است روزهای ۷ و ۸ نوامبر (۱۶ و ۱۷ آبان) در رم تشکیل شود، شرکت خواهد کرد.

با حضور حجت الاسلام والمسلمین نوری وزیر کشور و جانشین فرماندهی کل قوا در نیروی انتظامی

۴۰ تن از پاسداران کمیته های سابق به درجات سرتیپ دومی و سرهنگی نایل شدند

* سرویس اجتماعی: ۴۰ تن از پاسداران کمیته های انقلاب اسلامی سابق، طی مراسمی با حضور حجت الاسلام والمسلمین نوری وزیر کشور و جانشین فرماندهی کل قوا در نیروی انتظامی به درجات سرتیپ دومی و سرهنگی نایل شدند.

به گزارش خبرنگار ما در این مراسم، وزیر کشور پس از سان دیدن از واحدهای حاضر در میدان، طی سخنانی در زمینه روند تطبیق درجات پاسداران کمیته های انقلاب اسلامی سابق گفت: به زودی به تعداد دیگری از پاسداران کمیته های سابق، درجاتشان پس از تصویب اعطاء خواهد شد.

وزیر کشور در بخش دیگری از سخنان خود در ارتباط با اهداف نیروی انتظامی، مطالبی بیان داشت و سپس صفات و کردار مطلوب پرسنل این نیرو را برشمرد.

براساس گزارش خبرنگار ما، در این مراسم که در مجتمع ۱۲ فروردین نیروی انتظامی با حضور تیمسار رضا سیف اللهی فرمانده حفاظت اطلاعات و تیمسار سیدامان الله مرتضوی، معاونت هماهنگ کننده نیروی انتظامی جمهوری اسلامی ایران برگزار شد، تیمسار شیروانیان، جانشین معاونت هماهنگ کننده این نیرو، گزارشی از چگونگی بررسی و تطبیق درجات پرسنل پاسدار کمیته های انقلاب اسلامی سابق و همچنین تصویب و ابلاغ آن از سوی مقام معظم رهبری و فرماندهی کل قوا را ارائه کرد.

تلاش برای حل اختلافات مالی ایران و فرانسه وارد مرحله نهایی شد

آقای محمود واعظی معاون سیاسی وزارت امور خارجه جمهوری اسلامی ایران صبح دیروز برای ادامه مذاکرات با «فرانسوا شر» دبیر کل وزارت امور خارجه فرانسه جهت حل نهائی اختلافات مالی بین دو کشور وارد پاریس شد.

واعظی هفته گذشته نیز در چارچوب همین مذاکرات به پاریس سفر کرده بود. مذاکره کنندگان ایرانی و فرانسوی از دادن هرگونه توضیحی در مورد چگونگی تحول مذاکرات خودداری می ورزند.

محمود واعظی و فرانسوا شر از سپتامبر ۱۹۸۹ از سوی دولتهای متبوع خویش مسئول رسیدگی و حل و فصل نهائی اختلافات مالی بین دو کشور شده اند.

ایران در سال ۱۹۷۴ وامی را به میزان یك میلیارد دلار به کمیساریای انرژی اتمی فرانسه اعطاء کرد. عدم بازپرداخت کامل این وام از سوی فرانسه از سال ۱۹۷۹ یعنی تاریخ پیروزی انقلاب اسلامی ایران عمده اختلافات مالی بین دو کشور را تشکیل می دهد.

فرانسه تاکنون تنها ۶۳۰ میلیون دلار از اصل وام را به جمهوری اسلامی ایران بازپرداخت کرده است.

درحال حاضر مذاکرات برای چگونگی بازپرداخت مابقی اصل وام ۳۷۰ میلیون دلار و بهره های متعلق به آن از یکسو و محاسبه میزان خسارت های برخی از شرکتهای فرانسوی که قراردادهایشان با ایران درجریان انقلاب اسلامی بطور یکجانبه قطع شد، از سوی دیگر ادامه دارد.

در همین حال بگفته برخی منابع موثق قرار است آقای ولایتی که هم اکنون در سوئیس بسر می برد امروز برای امضای یك توافقنامه نهائی در مورد حل اختلافات مالی بین دو کشور به پاریس سفر کند.

دیدار سرزده دادستان عمومی تهران از حوزه ها وپاسگاههای انتظامی ونواحی دادسرا

سرویس خبری: حجت الاسلام والمسلمین علی یونسی دادستان عمومی تهران در روزهای اخیر به طور سرزده از حوزه ها و پاسگاههای انتظامی دیدار کرد و مسایل و مشکلات قضایی و انتظامی شهروندان را مورد بررسی قرار داد.

خبرنگار قضایی «اطلاعات» در گزارش خود می نویسد: به منظور تسریع در کار مردم و رسیدگی به وضعیت قضایی و انتظامی تهران بزرگ، دادستان عمومی تهران در روزهای اخیر به خصوص در ایام تعطیلات به طور سرزده از مراکز انتظامی از جمله حوزه های انتظامی ۹ و ۱۳ تهران و دادسراهای نواحی دیدن کرد.

دادستان تهران به فرماندهان انتظامی تأکید کرد، مسئولان و مأموران انتظامی باید برای تأمین آسایش مردم و رفع مشکلات آنان تلاش کنند و از هیچ کوششی برای رفع مسایل و مشکلات شهروندان دریغ نورزند.

در این دیدارها کسانی که بازداشت شده بودند مسایل و مشکلات قضایی خود را مطرح کردند و چون مراکز انتظامی طبق قانون فقط می توانند افراد را تا ۲۴ ساعت در بازداشت نگهدارند، عده ای از بازداشت شدگان در این میان با سپردن ضامن معتبر آزاد شدند.

همچنین برخی از مشکلات قضایی مردم نیز با حضور دادستان عمومی تهران در نواحی دادسرا بررسی شد و حجت الاسلام یونسی دستورات لازم را برای رفع مشکلات مردم به مسئولان ذیربط ارائه کرد.

در جلسه ستاد مبارزه با مواد مخدر اعلام شد:

برنامه پنجساله مبارزه با مواد مخدر در کشور تهیه می شود

در آستانه روز پنجم تیرماه «روز جهانی مبارزه با اعتیاد و قاچاق موادمخدر» تمامی اعضای ستاد مبارزه با موادمخدر در ایران موظف به تنظیم برنامه پنج ساله مبارزه با موادمخدر شدند.

این مطلب در جلسه ستاد مبارزه با موادمخدر که عصر دیروز به ریاست حجت الاسلام والمسلمین هاشمی رفسنجانی تشکیل گردید اعلام شد.

در این جلسه پس از ارائه گزارش های لازم در زمینه کشفیات دستگیری و عملیات مربوط به موادمخدر در مناطق شرقی کشور، نتایج مطلوب مانور «نجات» بویژه پس از ادغام نیروهای انتظامی توسط فرماندهان و مسئولین نیروی انتظامی ارائه گردید.

این نیرو در سه ماهه اول سال ۱۳۷۰ موفق به کشف بیش از هشت تن انواع موادمخدر شده است. بیش از بیست هزار نفر معتاد دستگیر و بازپروری شدند. همچنین بیش از دو هزار نفر توزیع کنندگان موادمخدر طی همین مدت دستگیر شدند.

آنگاه گزارش اقدامات و مناسبات بین المللی گسترده ای که به منظور ارائه عملکرد جمهوری اسلامی ایران در زمینه مبارزه با موادمخدر انجام شده است، از جمله اعزام هیات های کارشناسی به سمینارها و کمیسیون های اصلی موادمخدر و کمیسیون فرعی خاورمیانه و خاور نزدیك و به مقر سازمان ملل در «وین» در سال جاری تشریح گردید، و مقرر شد در زمینه انهدام مراکز کشت خشخاش و لابراتوارهای تولید موادمخدر در کشورهای همجوار شرقی با هماهنگی سازمان ملل اقدامات مؤثر صورت گیرد.

در این جلسه گزارش اقدامات انجام شده در زمینه برگزاری بیست و هشتمین اجلاس کمیسیون فرعی موادمخدر در خاورمیانه و خاور نزدیك که در تهران برگزار می گردد مطرح شد و ریاست جمهوری بر لزوم همکاری سازمان ها و دستگاه های درگیر در امر مبارزه با موادمخدر کشور در برگزاری اجلاس مذکور به وجه حسن تاکید کرد.

در این جلسه دادستان کل کشور به بیان سیاست های قوه قضائیه در برخورد سریع و قاطع با سوداگران مرگ اشاره نمود و طرح های مناسب برای مجازات معتادین که بیش از سه بار ترك اعتیاد نموده و مجددا مبادرت به استعمال موادمخدر می نمایند را تشریح نمود.

همکاریهای ایران با کمیسیون اقتصادی آفریقا بررسی شد

سرویس سیاسی: آقای «آدبایو ددجی» معاون دبیرکل سازمان ملل و رئیس کمیسیون اقتصادی آفریقا، پیش ازظهر دیروز با رئیس مجلس شورای اسلامی دیدار و با وی پیرامون روابط ایران با آفریقا و این کمیسیون، بحث و تبادل نظر کرد.

به گزارش روابط عمومی مجلس شورای اسلامی در این دیدار ابتدا آقای اددجی، هدف دیدارش را از ایران، گسترش و تحکیم همکاریها میان آفریقا و ایران ذکر کرد و گفت: در جهانی که زندگی می کنیم، با توجه به تحولات سریعی که هر روز شاهد آن هستیم، اهمیت همکاریهای جنوب ـ جنوب، بیش از پیش احساس می شود.

وی سپس به تشریح فعالیت کمیسیونهای مختلف سازمان ملل و نقش آنها پرداخت و در خصوص کمیسیون اقتصادی آفریقا اظهار داشت: ما در این کمیسیون، وقت و انرژی زیادی را برای افزایش همکاریهای بین آفریقا و کشورهای آسیا و خاورمیانه صرف کرده ایم.

در ادامه همین دیدار، رئیس مجلس شورای اسلامی با اشاره به سیاست اصولی ایران مبنی بر گسترش روابط با کشورهای جهان سوم، علی الخصوص آفریقا اظهار داشت: ایران در حال حاضر در تعداد زیادی از کشورهای آفریقایی سفارتخانه دارد. این در شرایطی است که این کشورها به دلیل مشکلات نتوانسته اند اقدام متقابل کنند، که امیدواریم این کار صورت گیرد.

وی افزود: این مسأله نشان دهنده اهمیتی است که جمهوری اسلامی ایران برای روابط با کشورهای آفریقایی قایل است.

آقای کروبی با اشاره به اینکه به موازات مسئولان اجرایی، مجلس نیز با گسترش روابط پارلمانی با کشورهای آفریقایی و دعوت از روسای مجالس این کشورها در این امر گامهایی مهمی برداشته است، افزود: در این زمینه اختیارات زیادی را مجلس شورای اسلامی برای مسئولان اجرایی کشور تصویب کرده است.

در ادامه این جلسه، رئیس مجلس به تحولات منطقه اشاره کرد و گفت: اکنون که طرح دادن غرامت به کویت از سوی عراق مطرح است، هیچ اشاره ای به پرداخت غرامت از طرف عراق به ایران نمی شود، این در شرایطی است که در صورت دادن غرامت به کویت باید به ایران هم غرامت پرداخت شود.

رئیس مجلس شورای اسلامی همچنین مسأله انتقال فالاشه ها را به فلسطین اشغالی محکوم کرد و در این مورد اظهار داشت: شما در آفریقا هستید و بخوبی نسبت به آثار تلخ ستمها و مظالم استعمار واقفید. در حال حاضر با فشارهای گوناگون، فلسطینیان از خانه خود آواره می شوند و تلاش می شود از دور دنیا یهودیان به سرزمینهای اشغالی انتقال یابند، این در شرایطی است که آمریکا نه تنها با صراحت براین اقدامات صحه می گذارد بلکه سه میلیارد دلار کمك نیز جهت آن تصویب می کند و فرانسه نیز پانصد میلیون دلار به اسرائیل وام می دهد.

پیام های دکتر ولایتی به مناسبت روز همبستگی جهانی با مبارزات مردم آفریقای جنوبی

به مناسبت ۲۶ ژوئن (۵ تیرماه) روز همبستگی جهانی با مبارزات مردم آفریقای جنوبی علیه آپارتاید، پیام های جداگانه ای از طرف آقای ولایتی برای «نلسون ماندلا» نائب رئیس کنگره ملی افریقا و «کلارنس ملاملی مکوتو» رئیس کنگره پان افریقائی ارسال شد.

در این دو پیام ضمن آرزوی پیروزی مردم افریقای جنوبی علیه آپارتاید آمده است: جمهوری اسلامی ایران براساس اصول اعتقادی خود همواره از مبارزات مردمی کشور شما علیه سیستم ناعادلانه تبعیض نژادی و آپارتاید حمایت نموده و همچنان آمادگی خود را جهت هرگونه مساعدت و همکاری با گروه های مبارز در نائل آمدن به اهداف عالیه خود که همانا برقراری حکومت اکثریت مبتنی بر اصل هر نفر یك رای می باشد، اعلام می دارد

اعضای شورای همکاری خلیج فارس «بیانیهٔ دمشق» را مورد تجدید نظر قرار می دهند

* تهران ـ خبرگزاری جمهوری اسلامی:

دیپلماتهای مستقر درخلیج فارس دیروز گفتند که شکافهای جدیدی بین کشورهای عضو شورای همکاری خلیج فارس، مصر وسوریه درمورد استقرار نیروهای نظامی مصر وسوریه درمنطقه بروز کرده است.

به گزارش رویتر از منامه «سلطان قابوس»، شاه عمان، هفته گذشته به اعضای شورا اطلاع داد که خواهان انجام اصلاحاتی درطرحهای پیش بینی شده برای استفاده ازنیروهای نظامی سوریه ومصر به عنوان هسته اصلی یك نیروی بازدارنده نظامی درخلیج فارس است. سلطان قابوس همچنین اظهار نظر کرده بود که مساله استقرار نیروهای مصری وسوری درهریك ازکشورهای حوزه جنوبی خلیج فارس، باید براساس توافق جداگانه هریك ازکشورهای ذیربط با مصر وسوریه صورت گیرد.

به گفته دیپلماتها، انتظار می رود، کشورهای عضو شورای همکاری با نظر عمان درمورد انجام اصلاحات دربیمان دمشق موافقت کنند، زیرا آنها حضور دائمی نیروهای سوری ومصری رادرخاکشان به صلاح خود نمی دانند وازطرفی براین باورهستند که عراق تاسالها، خطری جدی علیه کشورهای منطقه نخواهد بود.

از سوی دیگر، «یانگ فوچانگ»، معاون وزیر خارجه چین دیروز گفت: سازمان ملل می تواند درموافقتنامه های امنیتی بعدازجنگ درخلیج فارس، نقش برجسته ای به عهده گیرد. وی درمصاحبه ای با روزنامه های بحرین گفت: اصولاً باید امور منطقه خلیج فارس توسط کشورهای منطقه واز طریق مشورت حل و فصل شود.

«دیك چنی» درمورد استراتژی دفاع مشترك اروپایی هشدارداد

«دیك چنی»، وزیر دفاع آمریکا، شب سه شنبه به اروپائیان هشدار داد که با مطرح ساختن و مذاکره درباره یك استراتژی مشترك دفاعی اروپائی، جلو اصلاحات سازمان پیمان آتلانتیك شمالی (ناتو) را نگیرند.

به گزارش خبرگزاری آلمان از واشنگتن، چنی گفت: اروپائیان نباید قدرت انطباق ناتو را با شرایط متغیر، دچار اختلال کنند، چون این کار به اتحاد کشورهای عضو لطمه می زند.

چنی که در جلسه افتتاحیه گروه اروپائی «ناتو» و شورای آتلانتیك آمریکا صحبت می کرد، گفت که از علاقه و آرزوی اروپائیان به داشتن یك هویت دفاعی مخصوص به خود، حمایت می کند، اما این امر نباید به چارچوب اساسی ناتو لطمه وارد کند.

جناح های درگیر در «کامبوج» با استقرار مقر شورای عالی ملی در پنوم پن به توافق رسیدند

* تایلند ـ خبرگزاری فرانسه:

جناح های درگیر در کامبوج دیروز برسر استقرار مقر «شورای عالی ملی» در «پنوم پن» به توافق رسیدند.

شورای عالی ملی از نمایندگان دولت کامبوج و سه گروه مقاومت تشکیل می شود.

خمرهای سرخ که گروه اصلی مخالفان کامبوج را تشکیل می دهند، همچنین پیشنهاد کرده اند که پنج کشور عضو دائمی شورای امنیت، هیأت های نمایندگی دائمی در پنوم پن مستقر سازند. یکی دیگر از پیشنهادهای خمرهای سرخ، استقرار یك نماینده دائمی دبیرکل سازمان ملل و نمایندگان کشورهای غیرکمونیست جنوب شرقی آسیا در پنوم پن است.

«سیهانوك»، رهبر افتخاری یك ائتلاف سه جانبه از جنبش های چریکی که علیه پنوم پن مبارزه می کند، اعلام کرد که «شرکای» وی حاضر شده اند که در چهارچوب قرارداد جدید به پنوم پن باز گردند. وی همچنین اظهار امیدواری کرد که «نورمن شوارتسکف»، فرمانده نیروهای چند ملیتی در جنگ خلیج فارس، به اجرای آتش بس در کامبوج کمك کند.

در همین حال به گزارش خبرگزاری رویتر، دولت چین دیروز با انتشار بیانیه ای، از توافق میان گروه های متخاصم کامبوج برای برقراری آتش بس و ممنوعیت ورود اسلحه از خارج به این کشور استقبال کرد.

۳ تن از پرسنل نیروی انتظامی خرم آباد در یك حادثه رانندگی به شهادت رسیدند

* خرم آباد ـ خبرنگار اطلاعات: در یك حادثه رانندگی که در جاده خرم آباد ـ الشتر روی داد، ۳ تن از پرسنل نیروی انتظامی خرم آباد در حین انجام وظیفه به شهادت رسیدند.

به گزارش روابط عمومی نیروی انتظامی استان لرستان پیکرهای پاك این سه شهید که عبدالحسین جوانمرد، محمدکریم خورشیدوند و بهروز میرانی نام داشتند، طی مراسم خاصی با حضور فرماندهان و پرسنل نیروی انتظامی لرستان تشییع شد و سپس پیکر شهید بهروز میرانی به زادگاهش سنندج و پیکر شهید خورشیدوند به دورود انتقال داده شد.

صاعقه در روستای «آب باریك» همدان یك قربانی گرفت

همدان ـ یك پسر بچه یازده ساله در اثر رعد و برق و اصابت صاعقه در منطقه رزن جان سپرد.

وی که حیدر کاظمی نام داشت و از اهالی روستای آب باریك بود، به هنگام بازی در اطراف روستای مذکور دچار این حادثه شد وجان خود رااز دست داد.

صاعقه ۳ نفر را در آوج کشت

آوج ـ خبرنگار اطلاعات:

بدنبال بارش شدید باران و رعد و برق در قریه «پریسبانج» آوج ۳ تن بر اثر اصابت صاعقه کشته و ۳ تن دیگر نیز مجروح شدند.

براساس این گزارش این عده که برای تفریح به اطراف این قریه رفته بودند هنگام بارش شدید باران بدلیل نداشتن سرپناه مورد اصابت صاعقه قرار گرفتند.

مجروحان این حادثه به درمانگاه آوج انتقال یافتند ومداوا شدند.

اخبار گوناگون از اینجاو آنجا

درگذشت فیلسوف آلمانی

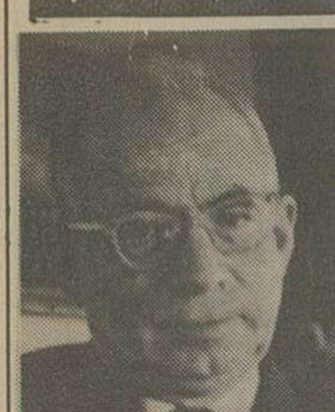

دکتر بولنو، فیلسوف و عالم علوم تربیتی در سن ۸۸ سالگی درگذشت. او جانشین «اشپرانگر» زنده کننده فلسفه زندگی وجود و زمان حال آلمان بود.

روزنامه فرانکفورتر آلگماینه درباره او می نویسد: «بانی اخلاق زندگی معمولی آلمان در شهر توبینگن از دنیا رفت. این عنوان کتاب اخلاق او بود که قریب نیم قرن در مدارس آلمان تدریس می شد. بولنو همچنین شهرت بسیاری در شرق دور مانند، ژاپن کسب کرده بود و دکترای افتخاری دانشگاه توکیو را از آن خود ساخته بود.

بولنو آخرین یادگار فلسفه قرن اخیر آلمان و فیلسوفانی چون: «میش»، «دیلتای» و «نول» بود. او فلسفه زندگی را زنده کرد و آن را راه جدیدی برای فلسفه وجود یافت. کتاب «فلسفه وجود» و تعلیم و تربیت او، شهرت بسیاری یافت و کتاب انسان شناسی وی تحقیق در راه فلسفه وجود و اگزیستانسیالیزم زمان حال است.

او فلسفه وجود فرانسه را سخت مورد انتقاد قرارداد و آن را به فلسفه زندگی تبدیل کرد و شاید بتوان گفت کتاب «وجود و کیفیت» وی که درسال ۱۹۴۱ نوشته شده است، اساس تفکرات و نظرات او را تشکیل می دهد.

کتاب کوچك و معروف انسان شناسی که به زبان ژاپنی هم ترجمه شده است، پایه های علوم تربیتی بلنو است که با «پلسنر» انسان شناس معروف هم آواز بوده است.

او ابتدا در دانشگاه «مایز» و سپس درسال ۱۹۰۳ در دانشگاه توبینگن جانشین پروفسور اشپرانگر شد و درسال ۱۹۰۰ کتابی به نام «مخفی گاه جدید» منتشر کرد. که بعدا کتاب اصلی او شمرده شد و کم کم امیدی به فلسفه امروز بخشید.

فروش جواهرات خانوادگی برای بازپرداخت بدهی

* لندن ـ خبرگزاری فرانسه:

«ماری کریستین» همسر شاهزاده «مایکل دی کنت» پسرعموی آلمانی الیزابت دوم ملکه انگلستان برای بازپرداخت بدهی هایش، به طور مخفیانه جواهرات خانوادگی را فروخته است. این مطلب را منشی خصوصی این زوج در کتابی که ماه آینده منتشر می شود، فاش کرد.

«کریستین» منشی خصوصی خود را مأمور انتقال جواهرات به سوئیس کرده بود تا بدون آنکه شاهزاده در جریان قرار بگیرد آن را به یك سواداگر ژنوی بفروشد. این منشی می نویسد: می دانستم که ساکهایی که حمل می کردم، حاوی جواهرات باارزشی است، ولی در مورد این که آیا کاری که می کردم قانونی است، یا نه؟ سئوالی نکردم.

تابلو «دوگا» به قیمت ۶/۰۵ میلیون لیره به فروش رسید

* لندن ـ خبرگزاری فرانسه:

یك تاجر آثار هنری در لندن اعلام کرد که تابلو «اسب های مسابقه» اثر نقاش فرانسوی «دوگا» در یك مزایده بی سابقه آثار امپرسیونیستی و جدید درخانه کریستی، به قیمت ۶/۰۵ میلیون لیره (۹/۷۵ میلیون دلار) فروخته شد.

این اثر که ارزش آن بین ۳ تا ۴ میلیون لیره برآورد می شد، مهمترین تابلو ازسری تابلوهای مسابقه دوگاست که از سالها پیش به معرض فروش گذاشته شده است. بسیاری از مجموعه داران در پی به دست آوردن این تابلوها هستند.

یك مجموعه دار خصوصی اروپایی که هویتش فاش نشد، این اثر را خریداری کرد. از جمله سایر تابلوها که در این مزایده فروخته شد، می توان از «بیدار شدن جنگل» اثر «پل دلوو» بلژیکی که به قیمت ۷۱۵ هزار لیره فروخته شد و «پل سن میشل» از «هانری ماتیس» فرانسوی که به قیمت ۳۹۷ هزار لیره به فروش رفت، یاد کرد. تابلو نقاش اتریشی «اسکار کوکوشکا» به نام «ریچموند تراس» مربوط به سال ۱۹۲۶ به بهای ۶۶۰ هزار دلار فروخته شد.

محاکمه یك افسر انگلیسی به اتهام گم کردن اسناد جنگ خلیج فارس

* لندن ـ آسوشیتدپرس:

یك افسر نیروی هوائی انگلیس به اتهام گم کردن اسناد محرمانه جنگ خلیج فارس در دادگاه نظامی لندن محاکمه می شود.

«دیوید فارکوهار» افسر ستاد است و در ۱۷ دسامبر گذشته اسناد محرمانه ای را که نشان دهنده وضع نیروهای انگلیسی در خلیج فارس و طرح های حمله ژنرال شوارتسکوف فرمانده نیروهای آمریکا در جنگ خلیج فارس برای آزادسازی کویت بود، در ماشین خود قرار داده بود که گم شد.

وزیر دفاع انگلیس گفت: وی قصد داشت این اسناد را به نخست وزیر انگلیس ارایه دهد و این ماجرا در جنوب لندن اتفاق افتاده است. «فارکوهار» که اتومبیل خود را برای چند لحظه ترك کرده بود، بعد از بازگشت متوجه شد که اتومبیلش مورد دستبرد قرار گرفته است.

«روفاین تومایو» نقاش برجسته مکزیکی درگذشت

* مکزیکوسیتی ـ آسوشیتدپرس:

«روفاین تومایو» نقاش تعلیم یافته پاریس که طرحهای او از گذشته مکزیك الهام می گرفت در سن ۹۱ سالگی درگذشت.

«تومایو» که یکی از هنرمندان برجسته مکزیکو از پیروان مکتب «مورالیست» قرن بیستم «دیه گوریوا» بود، به علت عارضه قلبی که از سال ۱۹۸۹ از آن رنج می برد، جان سپرد.

وی در ۲۶ اوت سال ۱۸۹۹ در ایالت جنوبی «اونکساکا» متولد شده بود وبا پایمردی و استقامتی که در نقاشی از خود نشان داد، در ردیف نقاشان بزرگ قرن بیستم قرار گرفته بود.

بهترین کارهای شناخته شده وی، نقاشیهای دیواری است که در سال ۱۹۴۳ در کالج «اسمیت» واقع در «نورث همپتون» ماساچوست نقاشی شده است.

«تومایو» در سال ۱۹۸۸ لقب «مرد سرزمین و عصر خود» گرفته بود.

۲ تن از دست اندرکاران دانشگاه «میجی» ژاپن به اتهام تحریف نتایج امتحانات ورودی دستگیر شدند

* توکیو ـ آسوشیتدپرس:

دانشگاه «میجی» ژاپن ۲ تن از دست اندرکاران این دانشگاه را به اتهام تحریف نتایج امتحانات ورودی امسال از کار برکنار کرد.

این دانشگاه، همچنین به دلیل آن که این دو تن ۱۰ نفر از دانشجویان خارجی را با گرفتن رشوه پذیرفته اند، به دادگاه شکایت کرده است.

تاکنون جزئیات بیشتری از این ماجرا توسط پلیس یا دانشگاه فاش نشده است.

اعلام خطر کمیسیون فدرال آمریکا در مورد شرایط زندگی کودکان

* واشنگتن ـ خبرگزاری فرانسه:

یك کمیسیون فدرال آمریکا که دو سال را صرف مطالعه درباره شرایط زندگی کودکان آمریکایی کرده است، به دولت این کشور اعلام خطر کرد و خواست تا برای نجات بخشی از جوانان از دام فقر و ناامیدی وارد عمل شود. کمیسیون ملی کودکان گزارشی ارائه کرده است که در آن، نتیجه گیری شده اگر چه اغلب کودکان آمریکایی در خوشبختی، سلامت و امنیت به سر می برند، تعداد بیشتری از آنان نیز در معرض خطر هستند. گزارش اعلام می کند: «ما نمی توانیم در مورد اخلاق جامعه ای که در آن اجازه می شود کودکان در فقر رشد کنند، در مسکن های خطرناك و مناطق خشن زندگی کرده و از امکانات ابتدایی پزشکی و آموزش و پرورش محروم باشند، بی تفاوت باشیم».

این کمیسیون با تایید این که سرمایه گذاری روی کودك، باید نه به عنوان امري تجملی، بلکه به عنوان یك نیاز ملی تلقی شود، یك سلسله تدابیر را که حدود ۵۶ میلیارددلار برای سال اول هزینه دربردارد، توصیه می کند. کمیسیون، خصوصاً خواستار اعطای یك اعتبار هزاردلاری برای هر کودك به خانواده ها شده است.

دو رکعت عشق

در یکی از اردوگاههای بچه‌های بسیج، چادرها از نور برق برخوردار بودند. خیمهٔ «محمدرضا صالحی» فرمانده یکی از دسته‌های لشکر ۷ ولی‌عصر(عج) نیز از نور برق برخوردار بود، اما با وجود این از نور فانوس استفاده می کرد. به او گفتیم شما که برق دارید چرا فانوس روشن کرده‌اید؟ گفت: «وقتی از شهر آمدم با همه چیز وداع کردم»!

محمدرضا راست می گفت، چون با اولین عملیاتی که در پیش بود یک شب با ما نیز وداع کرد و رفت تا به ستاره‌ها بپیوندد.

کنگره بین‌المللی بزرگداشت نهمین سده تولد نظامی گنجوی با صدور قطعنامه‌ای به کار خود پایان داد

در قطعنامه این کنگره تهیه و انتشار بهترین نسخ از مجموعه آثار نظامی گنجوی مورد تاکید قرار گرفت.

تبریز ـ خبرنگار اطلاعات: کنگره بین‌المللی بزرگداشت نهمین سده تولد حکیم نظامی گنجوی که به مدت چهار روز با حضور دانشمندان، ادبا و نظامی شناسان ایرانی و خارجی در دانشگاه تبریز جریان داشت، عصر دیروز با صدور قطعنامه‌ای به کار خود پایان داد.

در این قطعنامه، ضمن تاکید بر حراست و پاسداری از میراث فرهنگی و آثار برجسته مفاخر گذشته ایران اسلامی و صیانت از دستاوردهای گذشتگان، به عنوان عاملی موثر در جهت رشد و اعتلای فرهنگ اصیل ایرانی و تشکیل کنگره‌های بزرگ علمی و ادبی به منظور مقابله و برخورد فعال با هجوم فرهنگ استکباری، آمده است: تکریم منزلت و مقام شعرا، شناختن و شناساندن ارزشهای انسانی و مراتب معنوی حکما به عنوان کوششی اصیل در جهت اشاعه فرهنگ ریشه‌دار ایرانی و اسلامی و ترویج ارزشهای معنوی و اخلاقی در جامعه ایران تلقی می شود و هرگونه تلاش در قلمرو اشاعه فرهنگ و زبان فارسی اقدام مؤثری برای چاره‌جویی به منظور حل معضلات حاکم بر فضای خالی از معنویت و گرفتار جهانی به حساب می‌آید.

در بخش دیگری از قطعنامه آمده است: شرکت کنندگان در کنگره، تکریم و اعزاز مفاخر علمی و ادبی را به عنوان وظیفه‌ای اسلامی و ملی برای ایرانیان و همه جوامع بهره‌مند از دستاوردهای فرهنگ و ادب فارسی می شناسند و معتقدند که شناخت واقعیتهای حیات و آثار مفاخر فرهنگی و ادبی بهترین روش برای جلوگیری از هر نوع انحراف، تحریف انتساب به غیر در برخورد با مفاخر علمی و ادبی و هنری همه جوامع بشری است.

در این قطعنامه اضافه شده است: به منظور استمرار حرکتی که با تشکیل کنگره نظامی گنجوی در دانشگاه تبریز آغاز می شود و تداوم کوشش هایی که برای شناختن و شناساندن نظامی و افکار، اندیشه‌ها و آثار او است، تشکیل منظم این قبیل گردهمایی‌ها به طور مستمر و سالانه در دانشگاههای کشور پیشنهاد می شود.

در بخش پایانی این قطعنامه تاکید شده است؛ به منظور تقویت حرکتهای فرهنگی و تسریع در روند گسترش فعالیت‌های تحقیقاتی و بازشناسی آثار فرهنگی و تاریخی، تجدید فعالیت‌های پژوهشی و گسترش مؤسسه تاریخ و فرهنگ ایران وابسته به دانشکده ادبیات فارسی و زبانهای خارجی دانشگاه تبریز پیشنهاد می شود که تهیه و انتشار بهترین نسخ از مجموعه آثار حکیم نظامی در سر لوحه برنامه‌های این مؤسسه قرار گیرد.

در مراسم اختتام این کنگره که با حضور استاندار آذربایجان شرقی برگزار شد، ابتدا چندتن از شعرا، اشعاری را در خصوص سخنور نامی حکیم نظامی گنجوی و به مناسبت برگزاری کنگره، تبریز قرائت کردند. آنگاه با سخنرانی دکتر گلابی رئیس دانشگاه تبریز و دو تن از میهمانان خارجی قطعنامه کنگره قرائت شد.

در طول برگزاری این کنگره ۱۱۳ مقاله در شرح آثار، احوال، سبک و ویژگیهای آثار حکیم نظامی گنجوی، شاعر و داستانسرای توانای ایرانی ارائه شد.

۴ میلیارد و ۵۰۰ میلیون ریال برای اجرای طرحهای آموزشی و پژوهشی کمیته امداد درامسال اختصاص یافت

* سرویس اجتماعی: ۴ میلیارد و ۵۰۰ میلیون ریال در سال جاری برای برنامه‌های فرهنگی و طرح‌های پژوهشی، تحقیقاتی و آموزشی کمیته امداد امام خمینی(س) اختصاص یافت.

بنابه گزارش روابط عمومی کمیته امداد، این مطلب عصر دیروز در مراسم افتتاحیه نهمین دوره اردوهای سراسری دانش آموزان ممتاز تحت پوشش این نهاد اعلام شد.

بنابر همین گزارش، همزمان با اردوی سراسری تهران، اردوگاههای این نهاد در استان‌های خراسان، همدان، مازندران، گیلان و زنجان آغاز بکار کردند. این اردوها تا پایان مرداد ماه طی دوره‌های یک هفته‌ای تشکیل می شود و در آن ۸۷۰۰ نفر از دانش آموزان ممتاز تحت پوشش کمیته امداد از سراسر کشور شرکت خواهند کرد و ۱۶ هزار نفر از دانش آموزان تحت پوشش در دوره‌های کوتاه مدت استانی شرکت می کنند.

براساس همین گزارش، ۶۰ هزار نفر از دانش آموزان تحت پوشش این کمیته از برنامه‌های تابستانی از جمله کلاس‌های تقویتی، تجدیدی، هنری، احکام، اصول عقاید استفاده خواهند کرد و اردوی دانشجویی این نهاد نیز در شهریور ماه امسال با حضور ۴۰۰ نفر از دانشجویان تحت پوشش در مشهد برگزار خواهد شد.

برنامه کنسرت موسیقی درتالار وحدت

* سرویس فرهنگی و هنری: از سوی مرکز سرود و آهنگهای انقلابی با همکاری انجمن موسیقی ایران کنسرت پژوهشی موسیقی سنتی ایرانی در یادبود بیستمین سال درگذشت «اقبال آذر»، ساعت ۱۹ روزهای ۸ و ۹ و ۱۰ تیرماه سال جاری در تالار وحدت برگزار می شود.

این برنامه به سرپرستی داود آزاد، و آواز کریم صالح عظیمی در دستگاه شور، اجراء می شود.

تشییع پیکر یک شهید در آستانه اشرفیه

آستانه اشرفیه ـ پیکر پاک یکی از سربازان اسلام که در غرب کشور به درجه رفیع شهادت نائل آمده بود، طی مراسم با شکوهی در شهرستان آستانه اشرفیه تشییع شد.

به گزارش خبرگزاری جمهوری اسلامی، پیکر شهید تقی سلیمانی صبح دیروز با حضور روحانیون، خانواده‌های شهدا و اقشار مختلف مردم آستانه اشرفیه تشییع شد و سپس برای خاک سپاری به زادگاهش روستای عبدالله آباد انتقال یافت.

با تقبل هزینه ازسوی امام جمعه یزد یک واحد آموزشی شبانه‌روزی در بندرعباس احداث می‌شود

بندر عباس ـ خبرنگار اطلاعات:

حجت‌الاسلام صدوقی امام جمعه یزد هزینه احداث یک واحد آموزشی شبانه‌روزی را در بندرعباس تقبل کرد.

مهندس امان‌پور معاون آموزش و تحقیقات وزارت جهاد سازندگی که به بندرعباس سفر کرده بود این مطلب را در جمع خبرنگاران اعلام کرد و افزود: این واحد آموزشی پس از احداث در اختیار جهاد سازندگی استان هرمزگان قرار می گیرد.

وی اضافه کرد: این مرکز آموزشی با امکانات فرهنگی، ورزشی و علمی از بین کودکان بااستعداد روستایی استان هرمزگان دانش آموز می‌پذیرد.

وی ادامه داد: در سطح کشور هفتصد نفر دانش آموز در این گونه مراکز مشغول تحصیل هستند و تا رسیدن به مرحله دانشگاهی در این مراکز ادامه تحصیل می‌دهند.

وی در مورد آموزش و تربیت نیروی انسانی گفت: کار اصلی جهاد سازندگی، آموزش و تربیت نیروی انسانی است و در این رابطه یکهزار و پانصد نفر دانشجو در ۱۰ مرکز آموزش عالی مشغول به تحصیل هستند و با آزمونی که در مرداد ماه امسال برگزار می شود، تعداد این دانشجویان به ۲ هزار نفر افزایش می‌یابد.

وی در پایان در مورد توسعه فعالیت‌های آموزشی جهاد سازندگی گفت: جهاد سازندگی به منظور توسعه فعالیت‌های آموزشی با اکثر دانشگاههای داخل و چند دانشگاه خارج از کشور ارتباط دارد و از مهرماه امسال برای چند دوره کارشناسی ارشد با دانشگاههای کشور قرارداد منعقد کرده است.

علاقمندی کنیا به گسترش همکاریهای علمی و تحقیقاتی با ایران

* تهران ـ خبرگزاری جمهوری اسلامی: وزیر علوم و تکنولوژی کنیا که به تهران آمده است، دیروز از دانشگاه تهران دیدن کرد و در ملاقاتی با رئیس این دانشگاه خواستار بسط همکاریهای دو دانشگاه تهران و نایروبی شد.

موهوهو وزیر کنیائی در ملاقاتش با دکتر رحیمیان رئیس دانشگاه تهران همچنین پیشنهاد کرد تا برای آغاز یک همکاری همه جانبه میان دانشگاه تهران و دانشگاه نایروبی، استاد و دانشجو مبادله شوند.

وزیر علوم و تکنولوژی کنیا، پس از این دیدار، از چند دانشکده و نیز مرکز تحقیق علمی دانشگاه تهران دیدن کرد.

اردوی تابستانی حدود ۱۰ هزارتن از دانش آموزان فارس و سیستان و بلوچستان در دامغان برگزار می شود

دامغان ـ خبرنگار سیار اطلاعات: برنامه‌های تابستانی دانش آموزان شهرستان دامغان در قالب طرحی شامل کلاس های قرآن، احکام، اخلاق، خطاطی، نقاشی، سرود و تئاتر از هشتم تیرماه به مدت دو ماه در این شهرستان به اجرا درمی‌آید. این مطلب را آقای میرعلی اکبری مسئول سازمان تبلیغات اسلامی دامغان در مراسم سالگرد تاسیس این نهاد بیان داشت و افزود: همچنین نزدیک به ده هزار نفر از دانش آموزان استانهای فارس و سیستان و بلوچستان برای شرکت در اردوهای تبلیغی ـ فرهنگی و در قالب اکیپهای ۲۰۰ تا ۳۰۰ نفری به مدت سه روز از «چشمه علی» و دیگر آثار تاریخی فرهنگی و نیز نقاط دیدنی شهرستان دامغان دیدار خواهند کرد.

انتقاد مسئول کانون تئاتر تجربی از نحوه گزینش دانشجویان رشته تئاتر

* سرویس فرهنگی ـ هنری: اهداف کانون تئاتر تجربی تشریح شد.

آقای حمید سمندریان مسئول کانون تئاتر تجربی دیروز در گفتگو با خبرنگاران ضمن تشریح اهداف این کانون اظهار داشت: عمده‌ترین اهداف ما، باز گرداندن نیروهای ارزنده نمایشی به تئاتر، اجرای نمایش های درخور توجه ـ اعم از نمایش های داخلی و یا خارجی ـ در کشور و تأمین هنرمندان جوان تئاتر کشور با برنامه‌ریزی های اصولی، از جمله تشکیل کلاس است.

در این زمینه، در راستای کارهای اصلی، کلاس‌های آموزشی دایر می شود که در حال حاضر مشغول ثبت نام از متقاضیان هستیم و بزودی تاریخ برگزاری آزمون اعلام می‌شود.

وی همچنین گفت: از آنجا که آموزش هنری در کشور ما شکل یک دست و منسجمی ندارد و هرکس براساس روش و سلیقه خاص خود، اقدام به این کار می کند، لذا کارهای تئاتری کشور دچار ناهماهنگی و پراکندگی است که ما سعی کرده‌ایم، در این زمینه نیز فعالیت داشته باشیم. آقای سمندریان در پایان ضمن انتقاد از دانشکده‌های تئاتر کشور گفت: از آنجا که گزینش در این دانشکده‌ها توسط افراد غیرمتخصص صورت می گیرد، لذا بیش از ۸۰درصد دانشجویان فعلی فاقد خمیرمایه اصلی تئاتر و استعدادهای هنری هستند. درواقع، این دانشکده‌ها مدت زیادی تلاش می کنند برای بازدهی بسیار کم. جا دارد مسئولان مربوطه به این مساله نیز توجه داشته باشند.

خبرهای کوتاه شهرستانها

فرماندار جدید فسا معرفی شد

فسا ـ خبرنگار اطلاعات: استاندار فارس در جلسه شورای اداری فسا، عباس دعاگوئی را به عنوان فرماندار جدید این شهرستان معرفی کرد. در این جلسه آقای دانش منفرد استاندار فارس در مورد اهمیت دوران بازسازی گفت: در حال حاضر بازسازی کشور بیش از هر چیز مورد توجه است و در این راه ما به مرد عمل نیاز داریم.

بزودی دایره صدور گذرنامه در جهرم ایجاد می شود

جهرم ـ خبرنگار اطلاعات: بزودی دوایر صدور گذرنامه و مبارزه با منکرات در جهرم دایر می‌شود.

فرمانده منطقه انتظامی جهرم ضمن اعلام این مطلب افزود: ساختمان دایره صدور گذرنامه از سوی فرمانداری در اختیار نیروی انتظامی جهرم قرار می‌گیرد.

وی اضافه کرد: همچنین در آینده نزدیک کار شماره گذاری اتومبیل در جهرم انجام می‌شود.

فاصله تهران ـ طالقان ۴۰ کیلومتر کاهش می یابد

طالقان ـ خبرنگار اطلاعات: بخشدار طالقان طی گفتگویی ضمن تشریح طرحهای عمرانی در دست اجرا در این منطقه، خواستار توجه بیش از پیش مسئولان در زمینه اجرای طرحهای زیربنایی در منطقه شد.

مهندس نرماشیری فرماندار طالقان گفت: با ایجاد کارخانه‌ها، اجرای طرحهای عمرانی و احداث سد، چهره این منطقه دگرگون می‌شود.

وی ادامه داد: بزودی جاده جدید طالقان ـ هشتگرد آماده بهره‌برداری می شود و فاصله ۱۳۰ کیلومتری تهران ـ طالقان به ۹۰ کیلومتر کاهش می‌یابد.

بهره برداری از یک طرح مخابراتی در نورآباد

خرم آباد ـ خبرنگار اطلاعات: با صرف ۱۲ میلیون ریال اعتبار، دفتر مخابراتی نورآباد لرستان به بهره برداری رسید.

با بهره‌برداری از این طرح، ارتباط تلفنی ۷۵۰ خانوار روستایی نورآباد با سراسر کشور برقرار شد.

صید ۹۵ تن ماهی از دریاچه پریشان

شیراز ـ خبرنگار اطلاعات: طی سال گذشته ۹۵ تن ماهی توسط صیادان محلی از دریاچه پریشان صید شد.

به گزارش روابط عمومی اداره کل حفاظت محیط زیست استان فارس این میزان صید نسبت به مدت مشابه سال قبل ۷۹ درصد افزایش داشته است.

استقبال مردم رودبار از اجرای نمایش به مناسبت سالگرد فاجعه زلزله

* تهران ـ خبرگزاری جمهوری اسلامی: اجرای نمایش «وصله برسوسوی فانوس نیاویخته بر این درخت زیتون» با استقبال خوب مردم و بازماندگان فاجعه زلزله سال گذشته شمال کشور روبرو شد.

این نمایش به علت استقبال شدید مردم در دو نوبت ساعت ۸/۵ و ۱۱/۵ شب در سی‌ام خرداد ماه همزمان با سالگرد فاجعه زلزله در میدانچه تکلیم و گلزار شهدای دارستان شهرستان رودبار به روی صحنه رفت.

وحدت و گسترش مساوی شدند

* سرویس ورزشی: هفته ششم مسابقات فوتبال قهرمانی دسته اول باشگاههای تهران (بزرگداشت شهدای هفده شهریور) دیروز با انجام دو دیدار آغاز شد که طی این دیدارها ابتداء آرارات از سد تیم انتظام گذشت و سپس دو تیم وحدت و گسترش به نتیجه مساوی یک بر یک رسیدند.

براساس گزارش خبرنگار ما: عصر دیروز ابتداء دو تیم آرارات و انتظام به مصاف هم رفتند.

آرارات با گل ویگن زینلی به هردو امتیاز این بازی دست یافت و خود را هفت پله در جدول رده بندی بالا کشید.

همین گزارش حاکی است، در دومین دیدار انجام شده دیروز وحدت و گسترش به میدان آمدند. در دقیقه ۴۰ مسابقه عادل لالانی مهاجم گسترش با خطای حریف سرنگون شد که یک ضربه پنالتی به سود گسترش اعلام شد و سعید تهمتن آن را به گل تبدیل کرد.

سرانجام در دقیقه ۷۹ مسابقه وحدت روی شلیک حمیدرضا اباقی به گل مساوی دست یافت.

لازم به یادآوری است که در این بازی، یک بازیکن گسترش از زمین اخراج شد و بازیکنان وحدت نتوانستند از یک ضربه پنالتی بهره گیرند.

ادامه رقابت های والیبال قهرمانی کشور

* تبریز. چرندابی خبرنگار ورزشی روزنامه اطلاعات: مسابقات والیبال قهرمانی دسته اول کشور که با شرکت ۸ تیم در تبریز جریان دارد، دومین روز خود را با انجام ۴ دیدار پشت سر گذاشت و طی آن‌ها تیم‌های تهران، مازندران، آذربایجان شرقی و غربی بر حریفان خود غلبه کردند.

براساس گزارش خبرنگار ما، همدان که در روز اول با نتیجه ۳بریک مغلوب میزبان شده بود، دیروز در ۳ گیم پیاپی مسابقه را به تهران واگذار کرد و تیم گیلان نیز در برابر آذربایجان شرقی صاحب دومین شکست شد.

همین گزارش حاکی است، تیم مازندران که در روز اول در یک بازی دیدنی از سد باختران عبور کرده بود، دیروز نیز در برابر سمنان به دومین پیروزی دست یافت و اولین شکست را به حریف تحمیل کرد. حساسترین دیدار دیروز را دو تیم آذربایجان غربی و باختران برگزار کردند.

هردو تیم برای جبران شکست روز اول خود با اندیشه پیروزی به میدان آمدند. که در پایان یک دیدار نزدیک، آذربایجان غربی با نتیجه ۳ بر ۲ به پیروزی رسید.

اخبار کوتاه ورزشی از گوشه و کنار جهان

* بیست و هفتمین دوره مسابقات بسکتبال قهرمانی جهان از دیروز با شرکت هشت تیم در رم پایتخت ایتالیا آغاز شد و در اولین روز این رقابت‌ها، تیم یوگسلاوی مدعی عنوان قهرمانی با نتیجه ۷۶ بر ۶۷ از سد تیم اسپانیا گذشت. تیم ایتالیا ۸۲ بر ۷۲ تیم یونان را برد. تیم فرانسه با نتیجه ۱۰۴ بر ۸۰ بر تیم چک واسلواکی غلبه کرد و تیم لهستان نیز ۸۳ بر ۷۵ تیم بلغارستان را شکست داد.

* درچارچوب مسابقات والیبال سراسری مردان جهان، دیروز دو دیدار انجام شد و کوبا و ایتالیا مقابل کانادا و آمریکا با نتیجه مشابه ۳ بر صفر به پیروزی رسیدند.

* مسابقات تنیس ویمبلدون لندن پس از یک روز تأخیر به علت بارش شدید باران، دیروز با انجام ۶۴ بازی بین تنیس بازان زبده جهان آغاز شد. در اولین روز این بازیها، در قسمت زنان، مارتینا ناوراتیلوا مدافع عنوان قهرمانی، یک تنیس باز اهل آفریقای جنوبی را برد و «استیفی گراف» تنیس باز آلمانی با پیروزی بر یک تنیس باز بلژیکی به دور دوم راه یافت. در قسمت مردان نیز «جان مک انرو» تنیس باز آمریکایی، حریف برزیلی خود را برد. این درحالی است که «ویلاندر» قهرمان سابق ویمبلدون دقایقی پیش از آغاز مسابقه خود برابر یک تنیس باز انگلیسی، به علت ناراحتی مچ پا، از شرکت در این رقابت‌ها خودداری کرد.

* «لیامانولیو» رئیس کمیته المپیک رومانی اعلام کرد که این کشور به علت کمبود مالی، احتمالاً برای شرکت در بازیهای المپیک ۱۹۹۲ بارسلون با مشکل روبرو خواهد شد.

* درپی انتشار گزارش کمیسیون دوپینگ مبنی براینکه روسای ورزش آلمان از سال ۱۹۷۶ از استفاده برخی ورزشکاران از مواد نیروزا آگاه بوده‌اند، مربیان آلمان از این کمیسیون درخواست کردند که نام این افراد را فاش کند.

* فدراسیون بین‌المللی فوتبال (فیفا) تیم فوتبال آرژانتین را برای دو سال از شرکت در رقابت های جهانی جوانان محروم کرد. هم‌چنین «خوان اسنایدر» بازیکن این تیم به مدت یک سال از شرکت در همه مسابقات بین‌المللی محروم شد. علت اتخاذ این تصمیم، رفتار ناشایست بازیکنان تیم آرژانتین در مسابقه با تیم پرتغال در جریان رقابت‌های قهرمانی جوانان جهان بود. آرژانتین در این بازی ۳ بر صفر بازنده شد و ۳ بازیکن این تیم نیز از بازی اخراج شده و ۴ بازیکن دیگر کارت زرد گرفتند.

* «ویتالی اسمیرنوف» رئیس کمیته ملی المپیک شوروی در مصاحبه‌ای با خبرگزاری آسوشیتدپرس ضمن منتفی دانستن نگرانی هایی مبنی بر ورشکستگی ماشین ورزش شوروی و از دست دادن ورزشکاران در یک گریز نیرو به غرب، پیش بینی کرد که ورزشکاران آن کشور طی سال آینده، بازیهای المپیک زمستانی و تابستانی را زیر سلطه خود خواهند گرفت.

* «یورگن کهلر» مدافع تیم ملی فوتبال آلمان با یک قرارداد ۳/۸ میلیون دلاری به عضویت تیم یوونتوس ایتالیا درآمد.

* «مایک تایسون» قهرمان پیشین دسته سنگین وزن بوکس جهان از آمریکا، روز جمعه در شهر «لاس وگاس»، با «روداک» بوکسور جامائیکایی‌الاصل آمریکا دیدار خواهد کرد.

* مسابقات قایقرانی کایاک قهرمانی جهان که در یوگسلاوی جریان داشت، با برتری تیم فرانسه به پایان رسید. در این رقابت‌ها تیم فرانسه با کسب ۳ مدال طلا و یک برنز عنوان قهرمانی را از آن خود کرد.

* مرحله نیمه نهایی مسابقات فوتبال قهرمانی جوانان جهان که در پرتغال جریان دارد، امشب برگزار خواهد شد. تیم استرالیا که در بازیهای مرحله مقدماتی چهره خوبی را به نمایش گذاشت، با تیم پرتغال میزبان بازیها دیدار خواهد کرد. عکس صحنه‌ای از دیدار دو تیم استرالیا و شوروی را در مرحله مقدماتی بازیها نشان می دهد که با نتیجه یک بر صفر به سود تیم استرالیا پایان یافت.
عکس از خبرگزاری فرانسه

برنامه این هفته مسابقات فوتبال قهرمانی باشگاههای ایران

* سرویس ورزشی ـ مسابقات فوتبال قهرمانی باشگاههای ایران (جام آزادگان) طی فردا و پس فردا با انجام ۶ بازی دنبال خواهد شد. براساس گزارش روابط عمومی فدراسیون فوتبال، فردا، دو تیم ملوان بندرانزلی و ابومسلم مشهد در بندرانزلی به مصاف هم خواهند رفت. همچنین روز جمعه تیم های تراکتورسازی تبریز و جنوب اهواز در تبریز، نساجی قائمشهر و کمای شیراز در قائمشهر، استقلال اهواز و پیروزی تهران در اهواز، استقلال رشت و سپاهان اصفهان در رشت استقلال تهران و پاس تهران، در تهران با هم دیدار خواهند کرد.

چند خبر کوتاه....

* اولین مرحله از مسابقات اتومبیلرانی امدادی با شرکت ۲۸ نفر از اتومبیلرانان در قالب ۴ تیم در پیست اتومبیلرانی مجموعه ورزشی آزادی تهران برگزار شد و در پایان تیم شباهنگ به مقام اول رسید.

* چهارمین دوره رقابت‌های گلبال نابینایان کشور که در شاهرود جریان دارد، با انجام ۱۴ دیدار دنبال شد و طی آن تیم‌های همدان، شاهرود، سمنان، باختران، قزوین، سمنان، گیلان، خراسان، سبزوار و منتخب گیلان بر رقبای خود پیروز شدند.

* در ادامه مسابقات هندبال قهرمانی نونهالان کشور در سمنان، دو دیدار برگزار شد و طی آن خوزستان ۱۳ بر ۱۱ مازندران را برد و سمنان ۱۵ بر ۱۴ از سد خراسان گذشت.

* در پایان مرحله مقدماتی مسابقات هندبال باشگاههای تهران، ۴ تیم هما، بانک ملی، صنایع دفاع و عقاب به مرحله نیمه نهایی راه یافتند.

تیم تنیس روی میز جوانان هند به ایران می آید

* سرویس ورزشی: هندوستان برای شرکت در مسابقات بین‌المللی تنیس روی میز جوانان در تهران اعلام آمادگی کرد.

بنا به گزارش روابط عمومی فدراسیون تنیس روی میز، اولین دوره مسابقات بین‌المللی تنیس روی میز جوانان به مدت ۱۴ روز از چهارشنبه نهم مردادماه آینده در سالن شهدای هفتم تیر تهران آغاز خواهد شد.

خاطر نشان می‌شود که قبلاً کشورهای یمن و قطر برای شرکت در این مسابقات آمادگی خود را اعلام کرده بودند.

نمایش چهار فیلم سینمائی ایرانی در جشنواره بین‌المللی فیلم «مونیخ»

چهار فیلم سینمائی «باشو، غریبه کوچک» کار بهرام بیضائی، «دونده» کار امیر نادری، «خانه دوست کجاست» کار عباس کیا رستمی، و «سفر جادویی» کار ابوالحسن داودی در برنامه‌ای با عنوان «سینمای کودک در ایران» و در بخش کودکان جشنواره بین‌المللی فیلم «مونیخ» که از دیروز در آلمان شروع شده است و تا هشتم تیر ماه ادامه دارد به نمایش در می‌آیند.

روابط عمومی بنیاد سینمایی فارابی با اعلام این خبر یادآور شد، که فیلمهای باشو غریبه کوچک، دونده و خانه دوست کجاست تاکنون در چندین جشنواره بین‌المللی و جشنواره فیلمهای ایرانی در خارج از کشور از جمله: ونیز، استانبول، هنگ کنگ، سیدنی، ملبورن، مونترال، لوکارنو، توکیو، پزارو، جیفونی، نانت، گوتبورگ، کن، مانهایم، فرانکفورت، سینه‌دی و سن‌سباستین حضور یافته و موفق به کسب جوایزی شده‌اند.

فیلم سفر جادویی نیز که به عنوان بهترین فیلم بخش مسابقه ششمین جشنواره بین‌المللی فیلمهای کودکان و نوجوانان در اصفهان برنده جایزه «پروانه طلائی» شده است، قبلا و در اولین حضور بین‌المللی خود در جشنواره بین‌المللی فیلمهای کودکان و نوجوانان آلنسون در فرانسه به نمایش درآمد.

برگزاری اولین سمینار جوانان در شیراز

شیراز ـ خبرنگار اطلاعات: به مناسبت سالگرد تأسیس کانونهای فرهنگی و تربیتی دانش‌آموزان اولین سمینار جوانان در شیراز برگزار شد.

در این سمینار که مدیران و معاونان آموزشگاهها و ۳۰۰ نفر از دانش‌آموزان منتخب دبیرستانهای شیراز حضور داشتند. آقای دانش منفرد استاندار فارس و معاونان مدیرکل آموزش و پرورش این استان طی سخنانی برلزوم اهمیت دادن به جوانان و کانونهای فرهنگی و تربیتی تأکید کردند.

«کانون کارگردانهای سینما» تشکیل می شود

* سرویس فرهنگی هنری: ۶۰ تن از کارگردانان سینمای ایران در پایان چند جلسه بحث و تبادل نظر، تشکیل «کانون کارگردانهای سینمای ایران» را اعلام کردند و پس از تصویب اساسنامهٔ هیأت مؤسس، اعضای هیأت رئیسهٔ کانون را انتخاب کردند.

در این انتخابات ۹ عضو اصلی، ۲ عضو علی‌البدل و ۲ بازرس برگزیده شدند و افراد برگزیده به ترتیب آراء به دست آمده به شرح زیر اعلام شد: اعضای اصلی: خانم رخشان بنی اعتماد، اقایان: ناصر تقوایی، علیرضا داودنژاد، بهروز افخمی، اصغر هاشمی، یدالله صمدی، ابراهیم حاتمی کیا، داریوش فرهنگ و محمد بزرگ‌نیا.

اعضای علی‌البدل: مهرزاد مینوی و سیروس الوند

بازرسان: سیامک شانقی و منوچهر عسکری نسب.

هدف کانون، «ایجاد تشکل مستحکم و مستقل صنفی برای چاره‌اندیشی در جهت نجات سینمای ایران از بحران اقتصادی و فرهنگی موجود» عنوان شده است.

اطلاعات
اخبار داخلی
ورزشی
چهارشنبه ۵ تیر ۱۳۷۰ـ۱۳ ذیحجه ۱۴۱۱
۲۶ ژوئن ۱۹۹۱ـ شماره ۱۹۳۵۹
۱۴
دو رکعت عشق
کنگره بین‌المللی بزرگداشت نهمین سده تولد نظامی گنجوی با صدور قطعنامه‌ای به کار خود پایان داد
۴ میلیارد و ۵۰۰ میلیون ریال برای اجرای طرحهای آموزشی و پژوهشی کمیته امداد اختصاص یافت
برنامه کنسرت موسیقی درتالار وحدت
انتقاد مسئول کانون تئاتر تجربی از نحوه گزینش دانشجویان رشته تئاتر
وحدت و گسترش مساوی شدند
ادامه رقابت های والیبال قهرمانی کشور
اخبار کوتاه ورزشی از گوشه و کنار جهان
برنامه این هفته مسابقات فوتبال قهرمانی باشگاههای ایران
چند خبر کوتاه....
تیم تنیس روی میز جوانان هند به ایران می آید
نمایش چهار فیلم سینمائی ایرانی در جشنواره بین‌المللی فیلم «مونیخ»

طی حکمی از سوی حجت‌الاسلام والمسلمین کروبی نماینده رهبری و سرپرست بنیاد شهید انقلاب اسلامی مسئول جدید واحد فرهنگی بنیاد شهید تهران منصوب شد

* سرویس اجتماعی: طی حکمی از سوی حجت‌الاسلام والمسلمین مهدی کروبی نماینده رهبری و سرپرست بنیاد شهید انقلاب اسلامی، حجت‌الاسلام والمسلمین سیدمحمد هاشمی به سمت مسئول واحد فرهنگی بنیاد شهید تهران منصوب شد.

متن حکم به این شرح است:

بسم الله الرحمن الرحیم

جناب حجت‌الاسلام والمسلمین آقای سیدمحمدهاشمی زیده عزه

با عنایت به سوابق انقلابی و مبارزاتی و مراتب فضل و دانش و خدمات ارزنده جنابعالی در نهادهای عالی جمهوری اسلامی، بدین وسیله به سمت مسئول واحد فرهنگی بنیاد شهید انقلاب اسلامی تهران و امور فرهنگی بنیاد در سطح کشور به استثناء مسائل آموزشی و طرح شاهد منصوب می شوید.

بدیهی است با شایستگی‌ای که در جنابعالی مشهود است، در این کار عظیم والهی با عنایات حق تعالی موفق و موید خواهید بود.

نماینده رهبری و سرپرست بنیاد شهید انقلاب اسلامی ـ مهدی کروبی

معاون رئیس جمهوری آذربایجان شوروی با دکتر حبیبی دیدار کرد

* سرویس سیاسی: آقای «فاضل مراد علی اف»، معاون رئیس جمهوری آذربایجان شوروی که به اتفاق آقایان «سالایف»، رئیس آکادمی علوم این جمهوری و «رستم علی اف» ایران شناس که به منظور شرکت در کنگرهٔ حکیم نظامی گنجوی به ایران سفر کرده است با آقای دکتر حبیبی، معاون اول رئیس جمهوری کشورمان در زمینه‌های روابط فرهنگی و اقتصادی دیدار و گفتگو کرد.

دردیدار با مسئولان اعزام مبلغ سازمان تبلیغات اسلامی رئیس مجلس خبرگان برحمایت همه جانبه مردم از دولت تاکید کرد

قم ـ خبرنگار اطلاعات: گردهم‌آیی مسئولان اعزام مبلغ دفاتر سازمان تبلیغات اسلامی سراسر کشور در محل این نهاد در قم برگزار شد.

در این گردهم‌آیی که به مناسبت سالگرد تشکیل سازمان تبلیغات اسلامی ترتیب یافت، آقای احمدی میانجی از مدرسین حوزه علمیه قم طی سخنانی به تشریح اهمیت تبلیغات در نظام جمهوری اسلامی پرداخت و گفت: مبلغان باید با بهره گیری از روشهای جدید تبلیغاتی ترفندهای فرهنگی دشمنان اسلام و انقلاب را خنثی کنند.

شرکت کنندگان در این گردهمایی همچنین با آیت‌الله مشکینی رئیس مجلس خبرگان دیدار کردند.

رئیس مجلس خبرگان طی این دیدار از فعالیت‌های سازمان تبلیغات اسلامی قدردانی کرد و گفت: این نهاد طی چند سال گذشته علیرغم کمبودها، توانسته است موفقیت‌های خوبی به دست آورد.

وی در پایان ضمن قدردانی از زحمات دولت خدمتگزار برحمایت همه جانبه مردم از دولت تاکید کرد و گفت: حمایت و تقویت دولت وظیفه همهٔ ما است.

کاروان جانبازان فردا وارد تهران می شود

سرویس اجتماعی: کاروان اعزامی جانبازان انقلاب اسلامی به بیت الله الحرام، فردا طی دو پرواز جداگانه وارد تهران خواهد شد.

روابط عمومی بنیاد مستضعفان و جانبازان با اعلام این مطلب اضافه کرد: اولین هواپیمای حامل جانبازان در ساعت ۱۱/۳۰ دقیقه و دومین هواپیما در ساعت ۱۵/۳۰ دقیقه فردا وارد فرودگاه مهرآباد تهران خواهد شد.

برنامه پروازهای بازگشت حجاج ایرانی طی امروز اعلام شد

* سرویس اجتماعی ـ هواپیمائی جمهوری اسلامی ایران برنامه بازگشت حجاج ایرانی از مکه معظمه به مقصد تهران را طی امروز به شرح زیر اعلام کرد:

پرواز شماره ۱۱۰۲ حامل کاروانهای شماره ۱۷۱۹۵، ۱۷۳۹۸، ۱۷۴۸۸

پرواز شماره ۱۱۳۸ حامل کاروانهای شماره ۱۷۴۹۲ ـ ۱۷۲۶۴ـ ۱۷۴۶۱

پرواز شماره ۱۱۴۴ حامل کاروانهای شماره ۱۷۴۶۱ـ ۱۷۳۸۹

پرواز شماره ۱۱۴۶، حامل کاروانهای شماره ۱۷۳۸۹ـ ۱۷۵۰۳ ـ ۱۷۳۲۳

پرواز شماره ۱۱۵۰، حامل کاروانهای شماره ۱۷۳۲۳ـ ۱۷۲۷۸ـ ۱۷۳۹۴ ـ ۱۷۲۵۴ـ ۱۷۲۶۸

پرواز شماره ۱۱۵۲، حامل کاروانهای شماره ۱۷۲۸۶ـ ۱۷۳۲۹ـ ۱۷۳۶۳

پرواز شماره ۱۱۵۶، حامل کاروانهای شماره ۱۷۱۰۵ـ ۱۷۴۱۰ـ ۱۷۵۱۹ ـ ۱۷۱۴۴ ـ ۱۷۲۰۵

دعوت وزیر کشور از سازمان های بین‌المللی برای کمک به ریشه کنی کشت و قاچاق مواد مخدر در منطقه

* سرویس سیاسی ـ در آستانه روز جهانی مبارزه با مواد مخدر، حجت‌الاسلام والمسلمین نوری وزیر کشور خواستار کمک کشورهای غربی و همسایه‌های شرقی ایران برای مبارزه جدی با کشت و حمل مواد مخدر شد.

وزیر کشور صبح امروز در گفتگو با خبرنگاران ضمن اعلام این مطلب، هم چنین میزان کمکهای خارجی به آوارگان عراقی و وضع آنان را تشریح کرد.

وی گفت: در طول دوران بعد از انقلاب، بخصوص در طول سه سال گذشته، مبارزه جدی و بی‌امانی علیه قاچاقچیان مواد مخدر صورت گرفته است، بطوری که قاچاقچیان مواد مخدر با مشکل جدی روبرو شده‌اند و تعداد زیادی از آنها نیز دستگیر و اعدام شده‌اند.

وی افزود: ما در طول سال گذشته دهها تن مواد مخدر را کشف و ضبط کرده‌ایم و در سه ماهه اول سال ۷۰ نیز ۸/۵ تن مواد مخدر کشف شده است.

وی با اشاره به اینکه مواد مخدر بطور گسترده در کشورهای شرقی ایران کشت می‌شود، گفت: در شرایطی که کشورهای جهان و سازمان ملل و همسایه‌های شرقی ایران مدعی مبارزه با مواد مخدر هستند، انتظار ما این است که این مبارزه توسط آنها جدی‌تر و گسترده‌تر انجام شود.

وی در مورد مبارزه با مواد مخدر در کشورهای غربی گفت: کشورهای غربی متوجه هستند که مقدار بسیار زیادی از مواد مخدری که در کشور ما کشف و نابود می‌شود، مواد مخدری است که بصورت ترانزیت از ایران به سوی کشورهای غربی سرازیر می‌شود. بطوری که در طول یک سال گذشته بیش از ۷ تن مرفین که برای کشورهای غربی ترانزیت می‌شد، توسط ایران کشف و منهدم شده است.

وزیر کشور تاکید کرد: انتظار ما این است که کشورهای غربی کمک های جدی خودشان را به این منطقه سرازیر کنند.

وی افزود: تاکنون برای ما فرق نمی‌کرد که مواد مخدر درکجا مصرف می‌شود، حال اگر کشورهای غربی درزمینه مبارزه با مواد مخدر به کشور ما کمک نکنند، طبیعتا اولویت های خود را در نظر خواهیم گرفت و به اولویت‌های کشورهای غربی کمتر توجه خواهیم کرد.

وزیر کشور همچنین از سازمان صندوق بین‌المللی مبارزه با مواد مخدر و کشورهایی که با مساله مواد مخدر درگیر هستند، خواست با تمام توان وارد این مبارزه شوند تا جلو تولید مواد مخدر را بگیرند.

حجت‌الاسلام والمسلمین نوری سپس آمار کمک‌های خارجی به آوارگان عراقی را تا تاریخ دوم تیرماه اعلام کرد و گفت: در این مدت با ۶۷۹ پرواز از کشورهای خارجی به ایران کمک ارسال شده است که از این میان ۱۳۳ پرواز به تهران، ۱۱۴ پرواز به تبریز، ۱۹۷ پرواز به ارومیه، ۴ پرواز به سنندج، ۲۳۰ پرواز به باختران و یک پرواز به اهواز صورت گرفته است.

وی گفت: در مجموع، با این پروازها ۱۶ هزار و ۷۱۳ تن کالا به ایران حمل شده است که حدود ۸۵۰۰ تن به هلال احمر و ۲۷۰۰ تن در اختیار کشورهای اهداء کننده و ۵۵۱۳ تن در اختیار استانداری‌های آواره‌پذیر قرار گرفته است.

وی در پایان گفت: تاکنون ۶۰۰ هزار نفر از آوارگان عراقی به کشورشان بازگشته‌اند و احساس می‌شود نظر کمک‌کنندگان این است که ارسال کمک‌ها لازم نیست و باید آوارگان به کشورشان بازگردند.

توزیع سهام فرزندان شاهد

* سرویس اجتماعی: اوراق سهام فرزندان شاهد در شرکت سرمایه گذاری شاهد با حضور حجت‌الاسلام والمسلمین کیان ارثی رئیس هیات مدیره شرکت سرمایه گذاری شاهد، آقای رستمی مسئول بنیاد شهید انقلاب اسلامی (دفتر جنوب تهران) و با شرکت بیش از ۷۰۰ نفر از همسران شاهد در محل سالن اجتماعات بنیاد شهید جنوب تهران توزیع شد.

اضافه می‌شود: سهامداران شرکت سرمایه گذاری شاهد را حدود ۱۴۰ هزار نفر از فرزندان شاهد سراسر کشور تشکیل می‌دهند.

برنامه های امروز تلویزیون

* سرویس فرهنگی ـ هنری: فهرست برنامه‌های امروز شبکه‌های اول و دوم تلویزیون، توسط روابط عمومی صدا و سیما به شرح زیر دراختیار ما قرار گرفت:

* شبکه اول
۰۰ ـ ۱۷ برنامه کودکان
۰۰ ـ ۱۸ خبر
۱۵ ـ ۱۸ سوادآموزی
۴۵ ـ ۱۸ برنامه روستا
۳۰ ـ ۱۹ برنامه پاسداران
۱۰ ـ ۲۰ برنامه حرکت
۴۷ ـ ۲۰ اذان
۰۰ ـ ۲۱ خبر
۴۵ ـ ۲۱ سریال خارجی ملاقات «تنوین کوفسکی»
۳۰ ـ ۲۲ مجله سیاسی
۱۵ ـ ۲۳ برنامه پایانی

* شبکه دوم
۳۰ ـ ۱۸ برنامه دانشگاهی پیام نور
۰۰ ـ ۱۹ اخبار علمی، فرهنگی و هنری
۱۵ ـ ۱۹ اخبار انگلیسی
۳۰ ـ ۱۹ گزارش ورزشی
۴۷ ـ ۲۰ اذان
۰۰ ـ ۲۱ مسابقه دقت و سرعت
۳۰ ـ ۲۱ تفسیر موضوعی قرآن کریم
۳۰ ـ ۲۲ اخبار سراسری

بنرخ رسمی
یک واحد آپارتمان نوساز با سند اداری
عجله کنید
شماره مخصوص سیزدهمین سال انتشار دانستنیها
جام جم
استخر پارک ارم
اطلاعیه مهم
دانشمند
هند ـ دهلی ـ اگرا بمبئی
دعوت به همکاری

شهید نظر میکند به وجه الله

بسم رب الشهداء والصدیقین
سالگرد عروج عارفانه عاشقان دلباخته اهل بیت عصمت و طهارت گرامی باد

شهید علی اکبر اسدی

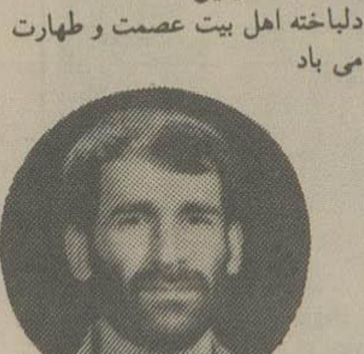
شهید حسین استبرقی

شهید محمد قدیری

شهید محسن گلستانی

شهید علیرضا قوام‌آبادی

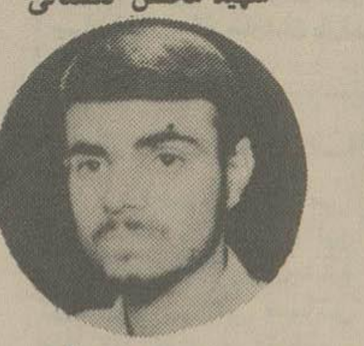
شهید علی اکبر کردآبادی

شهید علی اکبر جوزی

شهید علی اکبر خسروجردی

بمناسبت گرامیداشت و یادبود شهدای کوی جهان مراسم بزرگداشتی با سخنرانی حجت الاسلام حاج آقا دیبا و مداحی برادر حاج منصور ارضی در مسجدالرضاء برگزار می شود، زمان: پنجشنبه ۷۰/۴/۶ بعد از نماز مغرب و عشاء مکان: جاده ساوه کیلومتر ۱۰ـ چهاردانگه ـ جنب کمیته کل صحرا، کوی جهان

بسم رب الشهدا
بمناسبت سومین سالگرد شهادت پرافتخار پاسدار، دانشجو و معلم محمدباقرمجرم مراسم بزرگداشتی روز جمعه ۷۰/۴/۷ از ساعت ۶ الی ۷/۵ بعدازظهر در منزل شهید واقع در کرج خیابان ذوب آهن سرآسیاب خیابان کشاورز پلاك ۳۲ برگزار می گردد. با حضور خود ضمن تجدید میثاق یادش را گرامی می‌داریم.
از طرف خانوادهٔ شهید

بسم رب الشهدا والصدقین
مهمان ضیافت خطر، هیچ نداشت
هنگام که می‌رفت سفر، هیچ نداشت
گمنام ترین شهید را آوردند
جز پاره‌ای از عشق دگر، هیچ نداشت

پس از ۸ سال، شمه‌ای از شهید عزیز حمیدرضا امیرسلیمانی را نسیم با خود آورد. تقدیر خداوند این بود که دیرسالی از پس ندیدنش شعله‌های اشتیاق از دیدگان آتشناکمان سر برکشد، هرچند تنها به نظارهٔ خاکستری از پروانهٔ شوق و... آه!
به همین مناسبت جهت تشییع پیکر مطهر پاسدار رشید اسلام حمیدرضا امیرسلیمانی روز پنج شنبه مورخه ۷۰/۴/۶ ساعت ۹ صبح از مقابل مسجد امام سجاد (ع) واقع در خیابان ولی عصر بالاتر از مهدیه تهران کوچه شهید آقازاده کوچه شهید امیرسلیمانی برگزار خواهد شد.
ضمنا مراسم ختم آن شهید در روز جمعه مورخه ۷۰/۴/۷ از ساعت ۴ الی ۶ بعدازظهر در مسجد پنبه چی واقع در خیابان ولی عصر بالاتر از مهدیه تهران کوچه شهید آقازاده منعقد می باشد.
از طرف خانواده شهید

مجالس ترحیم

یاهو
بر خاطر ما گرد ملالی ننشیند
آینه صبحیم و غباری نپذیریم
ما چشمه عشقیم نتابیم و نخشکیم
ما زنده عشقیم نمردیم و نمیریم
با اندوهی بیکران درگذشت پدر بزرگوار و برادر ارجمندمان شادروان ابوالفتح منطقی را به آگاهی خویشان و دوستان میرساند آئین ختم آن روانشاد روز جمعه ۷۰/۴/۷ از ساعت ۹ الی ۱۰/۳۰ صبح در مسجد حجت ابن الحسن (ع) واقع در خیابان سهروردی شمالی (فرح سابق) برگزار میگردد.
فرزندان: ترانه. رامین. مهرناز منطقی. دکتر حسین مقبل زاده.
خواهران و برادران: ماه منظر. همایون دخت. جمشید. احمد. حوری. سودابه. ویدا منطقی

بنام خدا
با غمی بی پایان درگذشت شادروان ابوالفتح منطقی عضو ارشد بازنشسته وزارت کشور را به آگاهی سروران ارجمند میرساند مراسم ختم آن مرحوم روز جمعه از ساعت ۹ الی ۱۰/۳۰ صبح در مسجد حجت ابن الحسن (ع) واقع در خیابان سهروردی شمالی منعقد میگردد.
خاندانهای: منطقی. آذربار. مقبل زاده. افضلی. خوشکلام. میرمولوی. رحیمی راستگو. مدرس. اسبقی. ماهیار. دکتر کهنموئی. منوچهری. میرهمایونی. طباطبائی. خاکساری. جلالی. مرزبان، قنواتی. مشکین فام. صحت. مرادی. دکتر لواسانی. شاد. ضیایی. فاطمی. حبیب‌اللهیان. مشکوتی.

با نهایت تاسف و تالم درگذشت شادروان ابوالفتح منطقی دوست گرامی را باطلاع میرساند مجلس ترحیم آن مرحوم روز جمعه ۷۰/۴/۷ از ساعت ۹ صبح الی ۱۰/۳۰ در مسجد حجت ابن الحسن (ع) واقع در خیابان سهروردی شمالی برگزار میشود.
ابوالفتحی. سیاوشی. کماسی. حسنی. رحیمی. گشتی. قاسمی نژاد. قطبی. جنگی. امنیان. خبیری. ابوطالبی. قاجار. مجرد. سامانی. دلیر. لبانیان. آریا. داورپناهی. خدابخشی.
مسجد حجت ابن الحسن العسکری (ع) از ورود بانوان بدحجاب و بدون جوراب ضخیم جلوگیری مینماید.

با اندوه فراوان درگذشت شادروان فتح اله منطقی بازنشسته وزارت کشور و پدرهمسر دوست ارزشمندمان آقای دکتر مقبل زاده را به آگاهی سروران ارجمند و دوستان گرامی میرساند.
مجلس ترحیم این درگذشته بافضیلت از ساعت ۹ تا ۱۰/۵ روز جمعه هفتم تیرماه جاری درمسجد حجت ابن الحسن(ع) واقع درخیابان سهروردی شمالی برگزار خواهد شد.
عطاءاله تدین ـ علی اصغر خطابخش ـ اکبر زوار ـ مسعود مجتبائی ـ اسمعیل نیاورانی.

با نهایت تأثر و تأسف فوت ناگهانی مادر گرامی و عزیزمان حاجیه خانم زهرا حسینی رضی همسر مرحوم حاج حسن حسینی رضی را باطلاع اقوام و دوستان و آشنایان میرسانیم مجلس ترحیم آن مرحومه روز جمعه ۷۰/۴/۷ از ساعت ۴ الی ۶ بعدازظهر در مسجد الجواد(ع) واقع در میدان هفت تیر منعقد میباشد تشریف فرمائی شما باعث شادی آن مرحومه خواهد شد.
خانواده های: رژی ـ ترابی ـ گل محمدی ـ دارابی ـ جواهری ـ عباسی ـ کفایت ـ استدلالی ـ کریمی ـ باباخانی ـ اردیبهشتی ـ طهماسبیان ـ مقدم ـ بردباری ـ اعزاز ـ نظری ـ واعظی

قابل توجه خوزستانیان مقیم تهران
با کمال تاسف فوت ناگهانی شادروان دکتر هادی وزیری (مدیر مؤسسه فرهنگی و اجتماعی وزیری) را در خارج از کشور به استحضار کلیه دوستان و فامیل میرساند مجلس ختم زنانه و مردانه آنمرحوم روز جمعه هفتم تیرماه جاری از ساعت ۴ تا ۶ بعدازظهر در مسجد بعثت واقع در شهرك اکباتان برگزار میگردد. شرکت سروران عزیز در این مجلس باعث شادی روح آنمرحوم و تسلی خاطر بازماندگان خواهد شد.
خانواده های: وزیری ـ وزیریان ـ امین پور ـ جهادی ـ حریری ـ آریان غدیرپور ـ قره خانی ـ همت پور ـ جعفرپور ـ اسلامی ـ آصفی ـ نجفی ـ لشکری ـ مرعشی ـ علی خضیر و سایر خانواده های وابسته

بانهایت تاثر وتالم درگذشت جوان ناکام افشین معین پور فرزند برومند آقای پرویز معین پور مدیرعامل شرکت تاك خدمات را باطلاع دوستان و همکاران میرساند. برای بزرگداشت روح آن روانشاد مجلس ترحیمی ازساعت ۶ تا ۸ بعدازظهر روز پنجشنبه ۷۰/۴/۶ درمسجد الجواد(ع) واقع درمیدان هفت تیر برگزار میگردد.
هیئت مدیره وکارکنان شرکت رینگ خودروپارس
هیئت مدیره و کارکنان تاك خدمات

بازگشت همه بسوی خداست
چگونه باور کنم که شمع وجود گل نوشکفته ماجوان ناکام و برومندمان افشین عزیز درپایان بیست پنجمین بهار زندگیش خاموش گشت وبا یك دنیا امید و آرزو یکباره ازدنیای فانی به سرای باقی شتاقت اودرطول عمر کوتاه خود مردانه زیست ومردانه زندگی را وداع گفت و پدرومادر برادر و دوستدارانش را تاابد درغمی جانکاه باقی گذاشت. عزیزم چشمان گریان ماتانفس داریم بدرقه راهت خواهد بود به همین مناسبت مجلس ترحیم مردانه وزنانه روز پنجشنبه ۷۰/۴/۶ ازساعت ۶ الی ۸ بعدازظهر درمسجدالجواد(ع) واقع درمیدان هفتم تیر برگزار میگردد خدایا به ماقدرت مقاومت وتاب وتوان تحمل این مصیبت را عطا فرما
مادر: سیما صدیقی (معین پور)
پدر: سرهنگ پرویز معین پور
برادر: اشکان معین پور
ویدا صدیقی (شهیدی). فخرایران معینی پور. شکوفه معینی پور. سرتیپ محمدحسن معینی پور. سرتیپ ۲ دکتر محمدتقی معینی پور. دکتر حسن شهیدی. حسین صدیقی. محمودصدیقی. منیژه چلوئی. سیمین صدیقی. سرهنگ هاشم ناصری. دکتر سودابه ناصری. دکتر سیمین ناصری. مهندس سیروس ناصری. سهیلا ناصری. مهندس لاله شهیدی. مهندس رامین شهیدی. سیما منشی زاده. ملیحه مکتب خواه. مهندس ایرج ملك. دکتر قدیر عزیزی قناد. مهندس مجید روانچی. دکتر حمید محمدیان خوانساری. شاهرخ. شهرام. شاپور وشهباز صفوی. مهندس کامران معینی پور. مهندس مژگان معینی پور. امیراسعد مصطفوی کاشانی.
و خانواده های: معین پور. معینی پور. صدیقی. شهیدی. ناصری. صفوی. منشی‌زاده. مکتب خواه. ملك. عزیزی قناد. خلیلی. روانچی. کاشانی زاده. حسینخانی. هنرمند. صدرالاشرافی. صدر. طباطبائی. خوانساری. حاج باقری. عطایی. عطاری پور. صمدی راد. دکترعلی مهدیزاده. سلیمانخانی. سروش. سرهنگ شفیعی خادم. سرتیپ پرویز نجفی زاده. دکتر سمیعی. دکتر حقیقی. طائی. فلاح. ایجادی.

با اندوهی فراوان از دست دادن دوست عزیزمان افشین معین پور را به اطلاع کلیه دوستان و آشنایان میرسانیم. بهمین مناسبت مجلس ترحیمی از ساعت ۶ الی ۸ بعدازظهر روز پنجشنبه ۷۰/۴/۶ در مسجدالجواد (ع) واقع در میدان هفت تیر برگزار میگردد، امید است با تشریف فرمائی خود روح آن مرحوم را شاد فرمائید.
مسعود ابریشم‌چی ـ مهرداد سکوتی ـ حسین پاینده ـ رضا بختیاری و کلیه دوستان

بازگشت همه بسوی خداست
بهار بود وتوبودی وعشق بود وامید
بهار رفت وتورفتی وعشق رفت وامید
بهار عمر مهندس فربد بکائی فرزند ناکام عزیزمان که غم فقدانش پایان ندارد بعلت سانحه اتومبیل درخارج ازکشور مبدل به خزان شد، لذا بدینوسیله درگذشت جانگدازش را باطلاع بستگان، دوستان و آشنایان محترم میرساند، مجلس ترحیم وبزرگداشت (زنانه ومردانه) آن فقید سعید روز پنج شنبه ۷۰/۴/۶ از ساعت ۴ تا ۵/۳۰ بعدازظهر درمسجد حضرت حجت ابن الحسن (عج) واقع درخیابان سهروردی شمالی برگزار میشود، شرکت دوستان و سروران عزیز موجب تسلی خاطر بازماندگان وشادی روح پرفتوح آن زنده یاد خواهد بود
مصطفي ـ گیتی ـ گیتا ـ فرهادبکائي

انالله وانااليه راجعون
باخاطری بی نهایت افسرده و پریشان درگذشت نابهنگام وجانگداز شادروان آقای مهندس فربدبکائی فرزند ناکام جناب آقای مصطفی بکائی را درخارج از کشور باطلاع خویشاوندان و دوستان و آشنایان گرامی میرساند، مجلس ترحیم وگرامیداشت (زنانه ومردانه) آن روانشاد روز پنج شنبه ۷۰/۴/۶ ازساعت ۴ تا ۵/۳۰ بعدازظهر درمسجد حضرت حجت ابن الحسن (عج) واقع درخیابان سهروردی شمالی منعقد میگردد شرکت سروران معظم باعث شادی روح آن بهشتی روان وتسلی خاطر و سپاس وتشکر بازماندگان داغدار خواهد بود.
پرویز ـ ایرج ـ علي ـ محمود ـ افتخار بکائی
خانواده های سوگوار: بکائی ـ ایروانی ـ نورمحمدیان ـ مشرقیان ـ نیکخو ـ هنجنی ـ تیموری ـ محمودی ـ امینی ـ خرم ـ فتوحی ـ گنجی ـ یزدانیان ـ اخوان ـ مهدوی ـ سمیعی ـ بوشهری ـ اعتمادی ـ تقوی ـ معتمدی ـ عبده ـ قائم‌مقامی ـ بالا زاده وسایر خانواده های وابسته
مسجد حجت ابن الحسن (عج) از شرکت بانوان بدون حجاب کامل اسلامی وجوراب ضخیم معذور است

انالله و انااليه راجعون

چهرهٔ گشاده و همیشه خندان حاج محمدپور امامی که دیدارش غم و اندوه از دل می زدود در نقاب خاك فرو رفت و غبار عزا بر سیمای دوستدارانش نشاند.
مجلس ترحیم زنانه و مردانه آن شادروان از ساعت ۴/۵ تا ۶/۵ بعدازظهر روز پنجشنبه ۷۰/۴/۶ در حسینیه اطاق سازان واقع در خیابان ۱۵ خرداد شرقی (بوذرجمهری نو) برگزار میگردد.
حضور سروران عزیز موجب شادی روح آن مرحوم و تسلی بخش آلام درونی بازماندگان خواهد شد.
خانواده های پورامامی ـ کمالخانی ـ رحیمی نیا ـ احمدی نژاد ـ دلشادنیك ـ افتخاری ـ کاشانی پور و سایر خانواده های وابسته

با نهایت تاسف و تاثر درگذشت شادروان حاج محمدپور امامی عضو صنف فخار را باطلاع دوستان و همکاران میرساند. مجلس ترحیم زنانه و مردانه آنمرحوم از ساعت ۴/۵ تا ۶/۵ بعدازظهر روز پنجشنبه ۷۰/۴/۶ در حسینیه اطاق سازان واقع در خیابان ۱۵ خرداد شرقی (بوذرجمهری نو) برگزار میگردد.
اتحادیه صنف فخار

با تاسف فراوان درگذشت شادروان خلد آشیان حاج محمدپورامامی عضو محترم هیئت مدیره شرکت تعاونی تهیه و توزیع اعضا و صنف فخار را باطلاع عموم اعضاء و دوستان میرساند. مجلس ترحیم زنانه و مردانه آن فقید سعید از ساعت ۴/۵ تا ۶/۵ بعدازظهر روز پنجشنبه ۷۰/۴/۶ در حسینیه اطاق سازان واقع در خیابان ۱۵ خرداد شرقی (بوذرجمهری نو) منعقد میگردد
هیئت مدیره و کارکنان شرکت تعاونی تهیه و توزیع صنف فخار

هوالباقی
با اندوه و تأسف بسیار درگذشت مادر عزیز و بزرگ خانوادهٔ علویه هما قطبی را به اطلاع دوستان و خویشان می‌رساند. به همین مناسبت مجلس ختم مردانه و زنانه در روز جمعه ۷۰/۴/۷ از ساعت ۳/۵ الی ۵ بعدازظهر در مسجد حضرت ابوالفصل(ع) واقع در خیابان ستارخان نبش کوچه کوکب دائر است. تشریف فرمائی عزیزان موجب تسلی خاطر بازماندگان خواهد بود.
فرزندان: ابوالفضل ـ اکبر ـ مصطفی ـ مجتبی ـ ماهرخ ـ شهین قطبی
و خانواده های: قطبی ـ میرقطبی ـ فراهانی ـ خسروانی ـ مجتبائی ـ بدخشان فر ـ یدالهی ـ صائی نژاد ـ هنری زاده ـ آل احمد ـ فرخی ـ ابراهی ـ جاسم پور ـ رمضانی ـ مقدم ـ شهریاری ـ عظیمی ـ مهبان ـ معصومی ـ طلائی ـ سبلان ـ میرشرف الدین ـ لك فرد ـ مسعودی

هوالباقی
با نهایت تاسف و تاثر فراوان درگذشت همسر و مادر عزیزمان مرحومه بانو بلقیس صارمی را به اطلاع بستگان و آشنایان و دوستان و همشهریان ملایری میرساند مجلس ترحیم آن فقیده سعیده از ساعت ۶ الی ۸ بعدازظهر روز جمعه مورخ ۷۰/۴/۷ در مسجدالجواد (ع) واقع در میدان ۷ تیر برگزار میگردد حضور شما سروران عزیز و گرامی موجب شادی روح آن عزیز از دست رفته و تسلی خاطر بازماندگان خواهد بود.
همسر ـ موسی صارمی
فرزندان ـ مجید ـ سیروس ـ بهروز ـ شهروز ـ مهین ـ مینو و شهره صارمی
خانواده های سوگوار ـ صارمی ـ مومنی ـ شکیب ـ مبرقعی ـ شاه بختی ـ ذوالفنون ـ امینی ـ نوهی ـ لطف علیان ـ فرهمند ـ همایون پور ـ صارم‌پور ـ شاملو ـ کلهر ـ سالارتاش ـ جعفر بائی ـ آزادی ـ قهری ـ قهری صارمی ـ اولیائی ـ طوسی ـ وسایر خانواده‌های وابسته

بانهایت تاسف وتاثر درگذشت آقای حاج عباس نگهدار بزرگ خاندان نگهدار را باطلاع خویشان و آشنایان میرساند مجلس ترحیم آن مرحوم روز جمعه ۷ تیرماه ساعت ۱۱ تا ۱۲/۳۰ درمسجد حجت ابن الحسن(ع) واقع درخیابان سهروردی شمالی برگزار میشود
خانواده‌های: نگهدار ـ شیراوندی ـ انصاری ـ چگینی ـ نقابت ـ شهریاری ـ تمدن ـ رهبر ـ کاموری مقدم ـ اشراقی ـ فاضلی تهرانی ـ سخاوت ـ خسروی ـ صالحپور ـ زرین قلم ـ صابری ـ سجادی ـ مهاجری ـ رضابیك ـ محمدی ـ غلامرضائی ـ مائوچی ـ روزبهانی ـ احمدوند ـ رضائی ـ نوربخش وسایر خانواده‌های وابسته
مسجد ازپذیرفتن خانمهای بدحجاب معذور است

با نهایت تأسف درگذشت نابهنگام همکار گرامیمان خواهر صغرا افروشه را باطلاع میرساند.
ضمن عرض تسلیت به بازماندگان آن مرحومه، مجلس ختم از ساعت ۳ تا ۵ بعدازظهر روز شنبه ۷۰/۴/۸ در مسجد نظام مافی واقع در بلوار آیت الله کاشانی بالاتر از جنت‌آباد منعقد می‌باشد.
وزارت صنایع ـ اداره کل صنایع غذائی و داروئی و بهداشتی

کل من علیهافان
بانوئی بافضیلت وتقوی مادری مهربان و فداکار مرحومه حاجیه حلیمه خاتون هادی‌زاده همسر این جانب حسنعلی آسیائی سردفتر اسناد رسمی بجوار حق پیوست شمع شب افروز خانواده به خاموشی گرائید باقلبی مملو از غم و درد باطلاع دوستان و آشنایان میرساند مجلس ختم زنانه ومردانه فقیده سعیده ازساعت ۲ تا ۳/۳۰ بعدازظهر پنج شنبه ششم تیرماه درمسجد حجت ابن الحسن العسکری(ع) خیابان سهروردی شمالی برگزار میگردد. حضور عزیزان دراین مجلس موجب شادی روح آن مرحومه وتسلی خاطر داغدار بازماندگان خواهد بود
همسر: حسنعلی آسیائی
مادر داغدارش: حاجیه زهرا هادی زاده
خانواده های سوگوار: آسیائی ـ هادی زاده ـ مشیری ـ زوربخش ـ حکیم شوشتری ـ آقازاده صناعی ـ برهانی ـ نذیری ـ زاده عطار ـ معماری ـ صالحه شوشتری ـ صالحی ـ عیدی ـ سرافراز ـ قدك‌زاده ـ مریدیان ـ جهاندیده ـ هادوی ـ رکاب اسلامی ـ معمارزاده ـ اردو ـ بزرگمهری
مسجد حجت ابن الحسن: از ورود بانوان بدحجاب وبدون جوراب ضخیم جلوگیری می نماید

یادبود

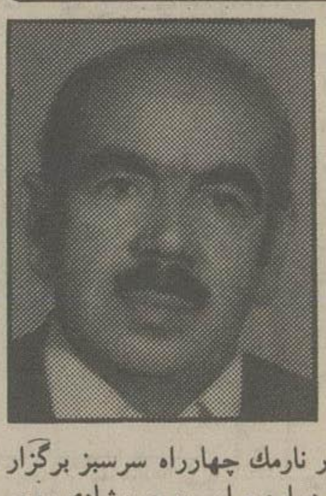

بازگشت همه بسوی اوست
یکسال گذشت
باکمال تأسف و تأثر یکمین سال درگذشت پدر عزیز و برادر بزرگوارمان مرحوم مغفور شادروان حاج محمدحسن صفری را به اطلاع کلیه دوستان و آشنایان عزیز می‌رسانیم. به همین مناسبت مجلس یادبود یکمین سال درگذشت آن مرحوم در روز جمعه ۷۰/۴/۷ از ساعت ۷ الی ۸/۵ بعد از ظهر در مسجد احمدیه واقع در نارمك چهارراه سرسبز برگزار می گردد و شرکت شما سروران گرامی در این مراسم موجب شادی روح آن مرحوم و تسلی خاطر بازماندگان خواهد بود.
از طرف فرزندان ـ برادران و خاندان صفری و سایر خانواده‌های وابسته

سیمین عزیز
چهل روز بدون تو در غم و اندوه و با خاطره فداکاریها و مهربانیهایت گذشت، همسر و مادر خوبم، هرگز ترا فراموش نمیکنیم و با یاد و خاطرات شیرینت زندگی خواهیم کرد.
بمناسبت چهلمین روز پرواز ملکوتی بانو سیمین پورتهرانی روز پنجشنبه ۷۰/۴/۶ از ساعت ۶ بعدازظهر در منزل و روز جمعه ۷۰/۴/۷ ساعت ۸ صبح در بهشت زهرا قطعه ۷۲ بسوگ مینشینیم.
محمدرضا ستوده ـ شهروز و شیما

قصهٔ مرگ تورا ناگه شنیدن زود بود
در عزایت جامه اندرتن دریدن زودبود
آخر ای یار همه، مظهر مهروفا
درديار جاودان منزل خریدن زودبود
چهل روز از درگذشت ناگهانی دوست بسیار عزیزمان (هنرمند جوان) محمدنوری که روشنی بخش محفل دوستان و گل سرسبد فامیل بود، میگذرد، خاطرات خوش با او بودن را تاابد فراموش نخواهیم کرد ویادش را همیشه گرامی خواهیم داشت.
از طرف دوستان ویاران آنمرحوم:
«صادق و مجتبی تجزیه‌چی»

هوالباقی

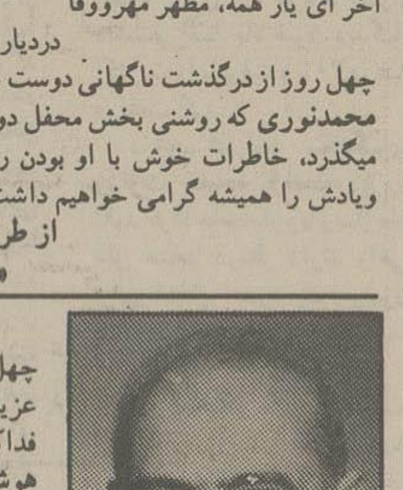

چهل روز از هجران جانگداز پدر عزیزمان و همسری مهربان و فداکار مرحوم شادروان محمد هوشیار پارسیان گذشت. چهل روزیکه لحظه به لحظه آن برای بازماندگان جانکاه و نفس گیر بود. گوئی هرکه در دلها عزیز میشود خاك پذیرایش میگردد پس ای خاك سرد تیره عزیز ما را گرامی بدار. به همین مناسبت مراسم یادبودی در روز ۵ شنبه ۷۰/۴/۶ بر سر مزارش در بهشت زهرا قطعه ۲۰ برگزار میگردد. ضمنا وسیله ایاب و ذهاب راس ساعت ۴ بعدازظهر مقابل منزل آن مرحوم واقع در خیابان کریم خان ـ خردمند شمالی ـ کوچه دهم ـ پلاك ۱۹ آماده حرکت میباشد. تشریف فرمائی شما عزیزان باعث شادی روح آن مرحوم و تسلی خاطر بازماندگان خواهد شد.
از طرف همسر و فرزندان داغدارش و کلیه بستگان

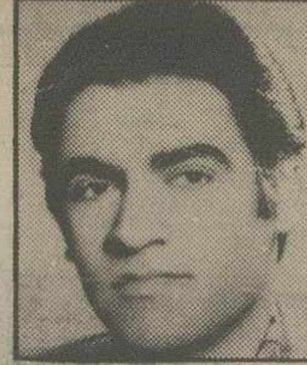

دائی عزیزم نعمت الله ذوالفی
سومین سالگردت را بعدازظهر جمعه ۷۰/۴/۷ باتفاق اقوام و دوستان در امام زاده عبدا... گرگان بر سر مزارت برگزار می نمائیم.
سید مجید میربابائی

با نهایت تاثر و تاسف چهلمین روز درگذشت پدری مهربان و دلسوز مرحوم شادروان ارباب شجاعی را باطلاع عموم بستگان و آشنایان محترم میرساند بهمین مناسبت مجلس ختمی در روز جمعه ۷۰/۴/۷ از ۱۰ صبح الی ۲ بعدازظهر در مسجد صاحب الزمان واقع در بابل کنار برگزار میشود
خانواده شجاعی

تسلیت

جناب آقای نوشیروان امیرکیائی
با کمال تأثر و تأسف درگذشت ناگهانی پدرگرامیتان را به شما و خانواده محترم تسلیت عرض نموده و سلامت جنابعالی و خانواده محترم را از درگاه احدیت آرزوداریم.
همکارانتان درواحد آگهی‌های بین‌المللی

جناب آقای ولی الله غفوری
با نهایت تأسف مصیبت وارده درگذشت مرحوم احمد قنبری شوهر خواهر گرامیتان را به جنابعالی و خانواده محترم تسلیت عرض نموده بقای عمر شما را خواستاریم.
خانواده ـ مکّی علمداری

برادر ارجمندم جناب آقای پرویز معین‌پور
با نهایت تأسف و تأثر درگذشت فرزند برومندتان را تسلیت عرض نموده، ما را در غم بزرگ خود شریك بدانید.
شریك رینگ خودرو پارس ـ حاج آقا ملازاده ـ علی اصغر احمدی خلیلی ـ مهندس شفاعی

برادر گرامی جناب آقای پرویز معین پور و بانو
درگذشت فرزند عزیز شما باعث تأثر و تألم فراوان گردید. برای آن روانشاد آمرزش و برای سایر بازماندگان صبر و شکیبائی آرزو داریم.
شرکت تاك خدمات. حاج آقا رواندوست ـ علی اصغر احمدی خلیلی ـ مهران افتخار ـ علیرضا فریور ـ منصور افروز ـ مسعود رواندوست ـ محمود عمرانی ـ حسین پرنده ـ احمد شفیعی

جناب آقای بهروز وقتی
با نهایت تاسف مصیبت وارده را تسلیت گفته، بقای عمر و سلامتی بازماندگان را از خداوند متعال مسئلت داریم.
مدیریت و کارکنان شرکت کارخانجات تولیدی بهمن

جناب آقای مجتبی خجسته خسرو ریاست محترم اداره بهزیستی شهریار
فوت مادر گرامیتان را تسلیت عرض نموده، شکیبائی و سلامت برای آنجناب و خانواده محترم را از ایزدمنان خواستاریم.
کارکنان اداره بهزیستی شهریار. رباط کریم و توان بخشی قدس

خانواده گرامی استاد ارجمند دکتر خطیبی
مصیبت وارده را بتمام بازماندگان و خانواده گرامی جناب استاد ارجمند دکتر خطیبی تسلیت میگوئیم.
پرسنل فیزیوتراپی
متولیان ـ شرفی ـ وفائی ـ فراغی ـ شاهگردی ـ اخوت

جناب آقای تابان فر
مدیریت محترم مجتمع الکترونیکی لیتوگرافي مگاتس
با ابراز تاسف ضایعه مولمه فقدان برادر گرامیتان را به آنجناب تسلیت عرض نموده، برای بازماندگان از درگاه خداوند منان اجر جزیل و صبر جمیل آرزو میدارد
انجمن خوشنویسان ایران

جناب آقای مهندس پیروز کاوه‌ای
مصیبت وارده را به شما و خانواده محترمتان صمیمانه تسلیت عرض نموده از درگاه خداوند متعال برای شما و خانواده محترمتان طول عمر و صبر و سلامتی مسئلت می نمائیم.
کارکنان و مدیران شرکت تهران داناك

انالله و انااليه راجعون
با نهایت تاسف و تاثر فقدان جانگداز استاد گرامی دکتر امیرحسین جهانبگلو را به خانواده محترمشان، اساتید، کارکنان، دانشجویان و کلیه کسانیکه با خصوصیات این مرد بزرگ از نزدیك آشنا بودند تسلیت عرض نموده برای آن مرحوم از درگاه خداوند متعال طلب مغفرت و آمرزش و برای بازماندگان صبر و شکیبائی آرزومند است.
مدیریت، اعضای هیئت علمی، کارکنان، موسسه توسعه و تحقیقات اقتصادی، جهاد دانشگاهی، انجمن اسلامی، دانشکده اقتصاد دانشگاه تهران

جناب آقای مهندس جلیل اکبرپور نیکور
با کمال تاسف و تاثر درگذشت عمه گرامیتان را بجنابعالی تسلیت عرض نموده و از خداوند منان صبر و بقای عمر شما و خانواده و آمرزش روح آن مرحومه را مسئلت داریم.
هیئت مدیره و کارکنان شرکت خانه سازی ایرداك

جناب آقای دکتر حسین نجمی
درگذشت والده مکرمه حضرت عالی را تسلیت عرض نموده و برای بازماندگان آن مرحومه طول عمر و عزت بسیاری آرزومندیم
پرفسور حمید قدس ـ عباس قدس ـ حسن قدس

انالله و انااليه راجعون
خانواده محترم پورمهدی
با نهایت تاسف و تاثر درگذشت ناگهانی فقید سعید مرحوم احمدپور مهدی را به شما و کلیه خانواده‌های وابسته تسلیت عرض می نمائیم.
هیئت مدیره و مدیرعامل بانك صادرات ایران استان لرستان

برادر ارجمند جناب آقای مهندس رضا ابطحی
درگذشت والده ماجده حضرتعالی باعث نهایت تاسف و تاثر گردید ضمن عرض تسلیت به آن برادر گرامی و خاندان محترم سعادت و سلامت بازماندگان را از خداوند منان خواستاریم
فرامرز عالی محمدی

جناب مهندس رضا ابطحی مدیرعامل محترم سیمان کرمان
درگذشت والده ماجده حضرت عالی باعث نهایت تاسف و تاثر گردید ضمن عرض تسلیت به آن برادر گرامی و خاندان محترم سعادت و سلامت بازماندگان را از خداوند منان خواستاریم
سیمان تهران (شرکت سهامی عام)

سرکار خانم بهادری فر
معاونت محترم مدیریت تشکیلات و بودجه و آموزش سازمان خبرگزاری جمهوری اسلامی
ضایعه اسف بار ارتحال والد محترمتان را به جنابعالی و خانواده محترم بهادری فر تسلیت عرض مینماید
شاهرخ شهنازی

جناب آقای مجتبی خجسته خسرو مدیریت محترم مجتمع توانبخشی قدس
با نهایت تاسف و تاثر درگذشت والده محترمتان را بشما و بازماندگان آنمرحومه تسلیت عرض نموده، از خداوند متعال برای آنمرحومه تسلیت عرض نموده، از خداوند متعال برای آنمرحومه آمرزش و برای شما و بازماندگان صبر و شکیبائی مسئلت مینمائیم.
انجمن اولیاء مراکز مجتمع توانبخشی قدس

غم از دست دادن استاد ارجمند جناب آقای دکتر سید جواد خطیبی را به بازماندگان تسلیت گفته، بقای عمر عموم را از خداوند متعال خواهانم
عاطفه فیضی

همکار گرامی جناب آقای مهندس معصومی
مصیبت وارده را به جنابعالی و خانواده محترمتان تسلیت عرض می نمائیم.
ارشادی ـ صابری ـ گودرزی ـ پروینی ـ سلیمانی ـ غفاری ـ شیروان ـ قاسم زاده ـ عنایت ـ عباسی ـ رادمان ـ شیخ الاسلامی ـ اشرفی ـ مولائی ـ الله‌وردی ـ پزشپور ـ بندار

دوست عزیز جناب آقای احمد کیانی
درگذشت برادر گرامیتان را بشما و خانواده محترمتان تسلیت عرض نموده بقای عمر بازماندگان را از خداوند متعال مسئلت داریم و در این غم صمیمانه با شما همدردیم
از طرف لطیفه انوری ـ علي و اکرم، رضا و پروانه کدخدائی

همکار ارجمند آقای محمدرضا آرین نژاد
با کمال تاسف و تاثر درگذشت برادر گرامیتان را تسلیت عرض نموده و برای شما و بازماندگان آرزوی صبر و شکیبائی و سعادت دارد
همکاران شما در شرکت سهامی گوشت ـ بازرگانی خارجی ـ رباطی ـ آشتیانی ـ حقیقی ـ کریمی ـ رهبری ـ عرفانی ـ حلوائی ـ بني جمالي ـ هویدا ـ حامدی ـ فرزانه نژاد ـ نوبخت ـ چیانی ـ مرادی

استاد ارجمند جناب آقای دکتر سید حمید خطیبی
مصیبت وارده را تسلیت میگویم
عاطفه فیضی

همکار گرامی جناب آقای عباس اخوان
درگذشت نابهنگام شادروان پدر گرامیتان را تسلیت عرض مینمائیم
گروه زنان و زایمان بیمارستان طوس

همکار گرامی جناب آقای شهروز صارمی
مصیبت وارده را بشما و خانواده گرامیتان تسلیت عرض مینمائیم
گروه زنان و زایمان بیمارستان طوس

همکار گرامی جناب آقای بهرام مبرقعی
مصیبت وارده را بشما و خانواده گرامیتان تسلیت عرض مینمائیم
گروه زنان و زایمان بیمارستان طوس

همکار گرامی جناب آقای عباس اخوان
با نهایت تاثر و تاسف مصیبت وارده را به جنابعالی و خانواده محترمتان تسلیت عرض نموده و از خداوند متعال صبر و شکیبائی برای شما و بازماندگان محترم مسئلت داریم
پزشکان ـ پرستاران ـ کارکنان بیمارستان طوس

همکار گرامی جناب آقای شهروز صارمی
با نهایت تاثر و تاسف مصیبت وارده را به جنابعالی و خانواده محترمتان تسلیت عرض نموده و از خداوند متعال صبر و شکیبائی برای شما و بازماندگان محترم مسئلت داریم
پزشکان ـ پرستاران ـ کارکنان بیمارستان طوس

همکار گرامی جناب آقای بهرام مبرقعی
با نهایت تاثر و تاسف مصیبت وارده را به جنابعالی و خانواده محترمتان تسلیت عرض نموده و از خداوند متعال صبر و شکیبائی برای شما و بازماندگان محترم مسئلت داریم
پزشکان ـ پرستاران ـ کارکنان بیمارستان طوس

همکار گرامی جناب آقای عباس اخوان
مصیبت وارده را بشما و خانواده محترمتان تسلیت عرض مینمائیم
گروه جراحی بیمارستان طوس

دوستان و همکاران ارجمند جناب آقای شهروز صارمی و جناب آقای بهرام مبرقعی
مصیبت وارده را به شما و خانواده های گرامیتان از صمیم قلب تسلیت عرض مینمائیم
گروه جراحی بیمارستان طوس

همکار گرامی جناب آقای عباس اخوان
مصیبت وارده را بشما و خانواده محترمتان تسلیت عرض مینمائیم
دکتر اصغر قاصدیان

همکار گرامی جناب آقای شهروز صارمی
مصیبت وارده را بشما و خانواده محترمتان تسلیت عرض مینمائیم
دکتر اصغر قاصدیان

همکار گرامی جناب آقای بهرام مبرقعی
مصیبت وارده را بشما و خانواده محترمتان تسلیت عرض مینمایم
دکتر اصغر قاصدیان

جناب آقای عباس اخوان
مصیبت وارده را بشما و خانواده گرامیتان تسلیت می گوئیم
دکتر ارسطو کیمیاوی ـ دکتر غلامرضا انوشیروانی ـ دکتر فرهاد عطاردی

جناب آقای بهرام مبرقعی
مصیبت وارده را بشما و خانواده گرامیتان تسلیت می گوئیم
دکتر ارسطو کیمیاوی ـ دکتر غلامرضا انوشیروانی ـ دکتر فرهاد عطاردی

جناب آقای شهروز صارمی
مصیبت وارده را بشما و خانواده گرامیتان تسلیت می گوئیم
دکتر ارسطو کیمیاوی ـ دکتر غلامرضا انوشیروانی ـ دکتر فرهاد عطاردی

دوست محترم جناب آقای عباس اخوان
درگذشت پدر بزرگوارتان تسلیت می گویم
دکتر هوشنگ دامغانی

دوستان گرامی آقایان شهروز صارمی و بهرام مبرقعی
مصیبت وارده را بشما و خانواده های محترم تسلیت عرض مینمایم
دکتر هوشنگ دامغانی

سپاسگزاری

تشکر و اعتذار
بدینوسیله از همدردی و مراحمی که کارکنان آموزش و پرورش و بانك ملی و کلیه اقشار مردم محترم شهرستان فسا که در مراسم تشییع و تدفین و همچنین مجالس ترحیم شادروان مرحومه بانو مهشید سلیمانپور ابراز نمودند نهایت تشکر و امتنان را داریم. از خداوند بزرگ برای عموم اجر جزیل آرزو میکنیم.
فسا ـ خانواده های سلیمانپور ـ رهبری

تشکر و سپاسگزاری
از کلیه دوستان، خویشاوندان، همکاران و سروران ارجمند که در مراسم تشییع ـ تدفین ـ سومین روز و هفتمین روزدرگذشت برادران حاج یدالله کریمی ـ حاج سیف ا... کریمی و نصرالله کریمی شرکت نموده و یا بوسیله تلفن ـ تلگرام ـ درج آگهی و یا با ارسال تابلو و تاج گف از داخل و خارج از کشور ابراز همدردی نموده اند کمال تشکر را داریم.
اصفهان ـ خانواده‌های کریمی

بنام خداوند جاویدان
انالله و انااليه راجعون
افول حیات پدری مهربان و خیرخواه سخت ناگوار و تالم بار است اما آنچه که مایه تسلیت خاطر بازماندگان میگردد برچیدن ثمره احسان و حسن سلوك او در دوران حیاتش بوسیله ابراز علاقه و همدردی دوستان گرامی میباشد بدینوسیله از تمام سروران که ما را در سایه محبت بی شائبه خود قرار داده و در مراسم تشییع و عزاداری شادروان حسن نیکنام ابوی گرامیمان همراهی نمودند مخصوصا ادارات جاجرم و عزیزانی که ازراه دور تشریف فرما شدند به غایت تقدیر و سپاسگزاری می نماید.
خانواده نیکنام

تشکر و اعتذار
بدینوسیله از کلیه آیات عظام و سروران گرامی و بستگان و دوستان و آشنایان و همکاران ارجمند که با حضور خود در مراسم تشییع، تدفین و مجالس ترحیم و هفت درگذشت شادروان حاج سیدجواد بهفر بزرگ خاندان بهفر موجب تسلی خاطر بازماندگان گردیده ویا بوسیله تلفن، تلگراف نامه و درج تسلیت در جراید ما را مورد لطف و عنایت خویش قرار داده اند صمیمانه سپاسگزاری می نمائیم. و چنانچه بعلت تالمات روحی توفیق تشکر حضوری میسر نگردیده از یکایك عزیزان پوزش طلبیده سعادت و سلامت وطول عمر با عزت همگان را از خداوند متعال مسئلت داریم.
خانواده بهفر

سپاس و تشکر
بدینوسیله صمیمانه ترین مراتب سپاس و قدردانی و حق شناسی خود را از کلیه سروران، اقوام، دوستان، آشنایان و بخصوص همکاران که در مراسم تشییع، تدفین و مجالس ترحیم و شب هفت پدر عزیزمان شرکت فرموده و یا بوسیله درج آگهی و تلگراف و تلفن تسلی بخش خاطر بازماندگان بوده اند اعلام میداریم و چنانچه نتوانستیم بعلت تالمات روحي حضوراً جوابگوی احساسات پاك آنان باشیم پوزش میطلبیم و تقاضای بخشش داریم.
خانواده عطاردی تهرانی

اطلاعات

سال شصت و شش

صاحب امتیاز: شرکت ایرانچاپ (موسسه اطلاعات)

مدیرمسئول: سید محمود دعائی

محل اداره: خیابان خیام

ساختمان اطلاعات

تهران کد پستی ۱۱۱۴۴

تلگرافی: اطلاعات تلکس: ۲۱۲۳۳۶

پست تصویری: ۳۱۵۵۳۰ - ۳۱۱۲۲۳

تلفن: ۳۲۸۱

تقویم اطلاعات

استخراج مرکز تقویم مؤسسهٔ ژئوفیزیك دانشگاه تهران

چهارشنبه ۵ تیر ماه ۱۳۷۰

۱۳ ذیحجه ۱۴۱۱ - ۲۶ ژوئن ۱۹۹۱

غروب آفتاب ۸ و ۲۴ دقیقه و ۳ ثانیه

اذان مغرب ۸ و ۴۷ دقیقه و ۲۳ ثانیه

اذان صبح (فردا) ۳ و ۵۰ دقیقه و ۴۲ ثانیه

طلوع آفتاب (فردا) ۵ و ۵۰ دقیقه و ۸ ثانیه

ظهر شرعی (فردا) ۱۳ و ۷ دقیقه و ۱۰ ثانیه

روزنامه لبنانی «النهار» گزارش داد:

آمریکا هرگونه کمک مالی و نظامی را به لبنان مشروط به خلع سلاح تمامی شبه نظامیان این کشور کرد

* بیروت - واحد مرکزی خبر:
آمریکا لزوم خلع سلاح فلسطینیان مقیم لبنان و همچنین جنبش انقلابی حزب الله لبنان را به مقام های لبنانی و سوری ابلاغ کرده است.

به گزارش واحد مرکزی خبر از بیروت، روزنامه لبنانی «النهار» در شماره دیروز خود، ضمن درج این مطلب، افزود: این درخواست آمریکا از سوی سفیران آمریکا در بیروت و دمشق به مقام های لبنانی و سوریه ابلاغ شده است. النهار افزود: در نامه دولت آمریکا، بر این نکته تاکید شده است که بقای هرگونه سلاحی غیر از سلاح متعلق به دولت لبنان، به بهانه مقاومت علیه اسرائیل، غیرقابل قبول بوده و سلاح های فلسطینیان و لبنانی ها و همچنین سلاح سایر نیروهای خارجی در لبنان نیز باید برچیده شود. این روزنامه تاکید کرده است که آمریکا هرگونه کمك مالی و نظامی به لبنان را منوط به برچیدن کامل سلاحهای شبه نظامیان لبنانی و غیرلبنانی کرده است.

در همین حال به گزارش خبرگزاری جمهوری اسلامی از بیروت، در حالی که تلاش های گسترده ای برای حل معضلات موجود بر سر راه استقرار ارتش لبنان در منطقه «صیدا» ادامه دارد، منابع مطلع از مخالفت شدید «عرفات» با عقب نشینی نیروهای فلسطینی از این منطقه سخن به میان آورده اند. عرفات در آخرین تماس با فرماندهی نیروهای خود در اردوگاه های فلسطینی در صیدا آنانرا از هرگونه نرمش در برابر طرح گسترش ارتش لبنان بر حذر داشته و تاکید نموده است که قبل از دستیابی به هرگونه راه حل سیاسی، مواضع خود را در این منطقه ترك نکنند.

از سویی این خبرگزاری می افزاید: مناطق شرق صیدا بعد ازظهر دیروز شاهد درگیری سنگین نیروهای سازمان خلق ناصریون و مزدوران رژیم صهیونیستی در جنوب لبنان بود. این درگیریها در مناطق کفرفالوس، لبعا و عین المیر جریان داشت.

از جانبی به گزارش خبرگزاری رویتر، جهاد اسلامی برای آزادی فلسطین که دو گروگان آمریکایی را در اختیار دارد، دیروز اعلام کرد؛ تا زمانی که اسرائیل ۴۰۰ زندانی عرب را آزاد نکند، گروگان های خود را آزاد نخواهد کرد.

این سازمان طی بیانیه ای اعلام کرد، آمریکا به دلیل ایجاد تنگنا بر سر راه تلاش های پس از جنگ خلیج فارس برای آزاد سازی گروگان ها، بایستی مورد نکوهش قرارگیرد.

از سوی دیگر به گزارش جمهوری اسلامی از بیروت، صبح دیروز انفجار یك بمب در دفتر جنبش امل در شهر «صور»، واقع در جنوب لبنان، به مجروح شدن یکی از محافظان این دفتر منجر شد.

پس از این حادثه، منابع امنیتی گفتند؛ افراد مسلح ناشناس همچنین به سوی یکی از افراد جنبش امل در روستای «طیردبا»، واقع در جنوب لبنان، آتش گشودند و متواری شدند.

در این روستا، یك خودرو وابسته به نیروهای جنبش امل نیز بوسیله افراد ناشناس به آتش کشیده شد.

مقررات حکومت نظامی در کویت امروز لغو می شود

* تهران - خبرگزاری جمهوری اسلامی:
حکومت نظامی اعمال شده در کویت که در پایان جنگ خلیج فارس به مورد اجراء گذاشته شد، امروز لغو می شود. به گزارش خبرگزاری رویتر از لندن، خبرگزاری کویت همچنین به نقل از «غازی عبید السمار»، وزیر دادگستری کویت گزارش داد که محاکمات همدستان رژیم عراق در جریان اشغال ۷ ماهه این کشور، از این به بعد، به جای دادگاههای نظامی، در دادگاههای عادی انجام خواهد شد.

در همین حال، وزارت خارجه آمریکا دیروز لغو حکومت نظامی را از سوی دولت کویت مثبت ارزیابی کرد.

در این حال، دولت کویت تصمیم گرفته است که تعداد کارکنان سفارتخانه های خود را در کشورهائی که در جریان جنگ خلیج فارس با رژیم عراق همکاری می کردند، کاهش دهد.

به گزارش خبرگزاری تانیوگ از امان، این اقدام شامل سفارتخانه های کویت در کشورهای موریتانی، الجزایر، تونس، سودان، یمن و اردن می شود.

منابع کویتی در امان گفتند که نباید انتظار عادی سازی روابط کویت با سازمان آزادیبخش فلسطین و اردن را داشت. این منابع گفتند: کویت در مقابل فشارهای اعراب و متحدان غربی، برای کاهش مجازات خائنان، منجمله عده زیادی از اردنی ها و فلسطینیان دارای پاسپورت اردنی، تسلیم نخواهد شد.

از سوی دیگر، دولت کویت بیش از ۴۰۰ تن از اتباع عراق را که قبل از جنگ خلیج فارس در کویت اقامت داشتند، از این کشور اخراج کرد.

رادیو ترکیه، ضمن اعلام این خبر افزود: مقامهای کویتی اعلام کردند که این افراد که در کویت تحت نظارت قرار داشتند، تحویل مقامهای گمرکی عراق شده اند.

از طرف دیگر، گروهی از روزنامه نگاران الجزایری، طی بیانیه ای که دیروز در مطبوعات این کشور منتشر شد، خواستار جلوگیری از اعدام اتباع فلسطینی و اردنی در کویت شدند.

از جانب دیگر، مقامهای صلاحیتدار کویت، ۱۶ نفر را که از راه خلیج فارس در حال نفوذ به خاك این کشور بودند، دستگیر کرده اند.

انفجار در بلفاست ۱۵ مجروح برجای گذاشت

وقوع یك انفجار در مرکز «بلفاست» دیروز تعدادی از افسران پلیس و افراد غیر نظامی را مجروح کرد.

به گزارش خبرگزاری رویتر از بلفاست، هنوز علت این انفجار که در یك منطقه شلوغ تجاری در پایتخت ایرلند شمالی رخ داده است، روشن نیست.

تلویزیون بی.بی.سی به نقل از یك سخنگوی بیمارستان بلفاست، گفت که هفت تن در رابطه با جراحات ناشی از این انفجار تحت درمان قرار دارند.

بنا بر این گزارش، این انفجار در فاصله‌ای نه چندان دور از ساختمان پارلمان صورت گرفت که در آن برای اولین بار ظرف ۱۶ سال گذشته سیاستمداران کاتولیك و پروتستان برای پایان دادن به خشونت‌های ایرلند درحال انجام گفتگوهای رودررو هستند.

□ پراگ: فرمانده کل نیروهای شوروی در چك‌واسلواکی (چپ) درحال مبادله اسناد عقب نشینی نهایی نیروهای شوروی بافرمانده نیروهای مسلح چك‌واسلواکی دیده میشود. وزیر خارجه چك‌واسلواکی برمبادله اسناد نظارت دارد.
عکس ازخبرگزاری فرانسه

ورای رویدادها

افزایش صدور تسلیحات به خاورمیانه پس از جنگ خلیج فارس

چهار ماه پس از پایان جنگ خلیج فارس، میزان تسلیحات ارسالی به منطقه خاورمیانه، نسبت به گذشته افزایش بیشتری داشته است.

به گزارش واحد مرکزی خبر از بن و به نقل از برنامه «ریپورت» شبکه اول تلویزیون آلمان، تنها کارخانه های سلاح سازی آمریکایی جهت فروش تسلیحات به این منطقه، قرار دادهایی مجموعاً به میزان ۳۰ میلیارد دلار امضاء کرده اند. برای اولین بار پس از سال ۱۹۷۲، بانك صادرات - واردات که توسط آمریکا تاسیس شده، هزینه صادرات این تسلیحات را تامین کرده است.

به گزارش شبکه اول تلویزیون آلمان براساس اطلاعاتی که از سوی سنا و کنگره آمریکا منتشر شده است، در میان تسلیحات صادراتی، هواپیماهای جنگی «اف - ۱۵» و «اف - ۱۶»، همچنین هلیکوپترهای «آپاچی»، موشك های «پاتریوت» و بمبهایی که توسط لیزر هدایت می شوند، از نسبت تقاضای بیشتری برخوردار هستند.

اکثر این سلاحها برای اولین بار در جنگ خلیج‌فارس به کار رفتند.

«ژاکلین دیویس»، قائم مقام انستیتو سیاست خارجی در واشنگتن، در این زمینه اظهار داشت: جنگ خلیج‌فارس آزمایشی برای سیستمهای جدید تسلیحات بوده است.

در همین حال، براساس گزارش برنامه ریپورت، برخی شرکتهای آلمانی مانند «ام - ب - ب»، «ا.ا.ك» و «زیمنس» نیز با شرکت در کاملتر کردن موشکهای پاتریوت، در این معاملات سود می برند.

* بن - واحد مرکزی خبر

با اعلام استقلال جمهوری های اسلوونی و کروواسی

پارلمان یوگسلاوی خواستار دخالت ارتش برای توقف روند ازهم گسیختگی کشور شد

* تهران - خبرگزاری جمهوری اسلامی:
در پی اعلام استقلال

□ زاگرب: نمایندگان پارلمان کرواسی پس از تصویب اعلامیه استقلال امین حیدری درحال ابراز احساسات دیده میشوند.
عکس از خبرگزاری فرانسه

جمهوری «اسلوونی»، پارلمان فدرال یوگسلاوی دیشب دولت فدرال و ارتش را مسئول کرد جلو از هم گسیختگی کشور و تغییر مرزهایش را بگیرند.

خبرگزاری فرانسه به نقل از خبرگزاری یوگسلاوی (تانیوگ) از بلگراد گزارش داد که پارلمان یوگسلاوی پریروز تصمیم اسلوونی مبنی بر اعلام استقلال را مغایر با قانون اساسی ذکر کرد. و اظهار عقیده کرده است که اعلام یك جانبه استقلال این جمهوری و جدایی آن از بقیه خاك یوگسلاوی، اعلام از هم گسیختن تمامیت ارضی و تغییر در مرزهای بین المللی شناخته شده کشور است. در همین راستا، دولت یوگسلاوی شب گذشته به ارتش این کشور دستور داد، کنترل مرزهای اسلوونی را در دست گیرد.

جمهوری اسلوونی دیروز با تصویب قطعنامه ای، استقلال خود را از یوگسلاوی اعلام کرد. براساس این قطعنامه که در پارلمان جمهوری اسلوونی به تصویب رسید، این جمهوری کلیه وظایف و امور مربوط به دولت فدرال را در خاك خود به عهده خواهد گرفت و به تدریج کلیه روابط خود را با یوگسلاوی قطع خواهد کرد.

* اعلام رسمی استقلال کروواسی

پارلمان کروواسی نیز آخر وقت سه شنبه در جریان اجلاسی که از تلویزیون پخش می شد، به طور رسمی استقلال کروواسی را اعلام کرد. «زارکو دملان» رئیس پارلمان کروواسی در حالی که ناقوس های تمام کلیساهای «زاگرب» پایتخت کروواسی طنین انداز بودند، اعلام کرد: دولت کروات متولد شد.

اظهار تأسف آمریکا

در این حال، آمریکا پس از این که بارها به جمهوری های یوگسلاوی در مورد استقلال و خودمختاری هشدار داد، دیروز از صدور اعلامیه استقلال کروواسی توسط پارلمان این جمهوری، ابراز تاسف کرد.

خبرگزاری فرانسه از واشنگتن گزارش داد؛ «مارگارت تات وایلر»، سخنگوی وزارت خارجه آمریکا، در این مورد بطور ساده گفت: «ما از این بابت متاسفیم».

«جیمز بیکر»، وزیر خارجه آمریکا، جمعه گذشته به بلگراد رفت تا تلاش کند جمهوری‌های اسلوونی و کروواسی را متقاعد سازد که اعلام استقلال یك جانبه این جمهوری ها که آمریکا آنها را به رسمیت نخواهد شناخت، بی فایده است.

از سویی، کاخ سفید فاش ساخت که «جرج بوش» رئیس جمهوری آمریکا و «هلموت کهل» صدراعظم آلمان در آستانه سفر «کهل» به شوروی دیروز در یك گفتگوی تلفنی، بحران یوگسلاوی را مورد گفتگو و تبادل نظر قراردادند.

همچنین به گزارش خبرگزاری فرانسه، یك منبع رسمی در لندن اعلام کرد که انگلیس از شناسایی دو جمهوری کروواسی و اسلوونی که اعلام استقلال کرده اند خودداری می کند.

بلغارستان نیز اطلاعات مربوط به اینکه استقلال کروواسی را مورد شناسایی قرار داده است، تکذیب کرد.

به منظور گفتگو درباره اجلاس آتی سران اروپا

سران کشورهای آلمان، فرانسه و لوکزامبورگ درپاریس ملاقات کردند

* تهران - خبرگزاری جمهوری اسلامی:
«هلموت کهل»، صدراعظم آلمان، دیروز به منظور گفتگو با «فرانسوا میتران»، رئیس جمهوری فرانسه، وارد پاریس شد.

به گزارش خبرگزاری آلمان از پاریس، انتظار می رود این گفتگوها پیرامون اجلاس آتی سران جامعه اروپا و نیز اختلافات میان دو کشور بر سر وحدت اروپا دور بزند. دولت فرانسه به تازگی آلمان را به ناسازگاری در سیاست‌های دفاعی متهم کرد. در مورد میزان گسترش دامنه اختیارات پارلمان اروپا نیز بین دو کشور اختلاف نظر وجود دارد. پریروز میتران با «جان میجر»، نخست وزیر انگلستان نیز ملاقات کرد و دو طرف در این دیدار موافقت کردند که مسائل مربوط به اصلاح جامعه اروپا را تا پایان سال جاری حل کنند. سران انگلستان و فرانسه، پس از مذاکره در «دانکرك» واقع در شمال فرانسه، گفتند که مسائل مربوط به موقعیت سیاسی آینده جامعه اروپا و پول واحد اروپایی و سیاست دفاعی مشترك اروپا کماکان حل نشده باقی مانده است. در همین حال رهبران فرانسه و آلمان دیروز با نخست وزیر لوکزامبورگ نیز درپاریس گفتگو کردند تا زمینه را برای اجلاس سران جامعه اروپا هموار سازند.

رژیم عراق مانع بازدید هیئت تحقیق سازمان ملل متحد از تأسیسات اتمی این کشور درحوالی بغداد شد

* سازمان ملل - خبرگزاری ها:
منابع و دیپلمات های سازمان ملل متحد دیشب گفتند؛ عراق به هیئت تحقیق این سازمان اجازه نداده است ازیکی ازتاسیساتش بازدید کند و موجب سوءظن کارشناسان سازمان ملل متحد شده است.

تحت یك قطعنامه شورای امنیت سازمان ملل متحد که درتاریخ ۳ آوریل به تصویب رسید، عراق باید اطلاعات مربوط به سلاح های شیمیایی، میکربی، بالستیکی وهسته‌ای خود را دراختیار این سازمان قرار دهد تانسبت به نابودی آنها اقدام شود.

به گفته منابع سازمان ملل متحد، مجتمعی که عراق اجازه بازدید ازآن را به هیئت موسسه بین‌المللی انرژی اتمی نداده، درلیست تاسیسات هسته‌ای این کشور منظور نشده است.

این منابع گفتند؛ این هیئت که یکشنبه وارد بغداد شد، تاکنون دوبار تقاضای بازدید از این مجتمع را کرده که عراق نپذیرفته است.

منابع سازمان ملل متحد گفتند؛ هیئت کارشناسان موسسه بین‌المللی انرژی اتمی متوجه جرثقیل‌ها و تجهیزات بزرگی دراین منطقه شده وبیم آن می‌رود موادی دراین مجتمع بسته‌بندی وبه نقطه دیگری منتقل شده باشد.

رئیس هیئت سازمان ملل گفت؛ پرونده هنوز بسته نشده است و این هیئت به تلاش خود برای بازدید ازاین مجتمع ادامه می‌دهد.

منابع سازمان ملل متحد گفتند؛ نمایندگان پنج عضو دایم شورای امنیت دیشب ملاقات کردند و درجریان امر قرار گرفتند.

دراین میان وزارت خارجه آمریکا دیروز تائید کرد، این کشور با پیشنهاد «خاویرپرزدکوئیار» دبیرکل سازمان ملل متحد مبنی برکنار گذاشتن نزدیك به یك سوم درآمد نفتی عراق برای پرداخت غرامات جنگی موافقت کرده است.

«مارگارت تات وایلر» سخنگوی وزارت خارجه آمریکا گفت: ۳۰ درصد حداقل رقمی است که عراق باید ازدرآمد نفتی خود به قربانیان جنگ خلیج فارس پرداخت کند.

منابع سازمان ملل متحد گفتند؛ انتظار می‌رود شورای امنیت طی چند روز آینده قطعنامه‌ای دراین مورد صادر کند.

«تات وایلر» گفت؛ آمریکا اصولاً روی ۵۰ درصد اصرار داشت، اما بالاخره دیدگاه اکثریت را پذیرفت وبا ۳۰ درصد موافقت کرد.

دراین شرایط سخنگوی وزارت خارجه فرانسه دیروز تائید کرد؛ جامعه اروپا و سازمان ملل متحد درنظر دارند راهی برای انتقال حدود یك میلیون آواره کرد ازایران به عراق پیدا کنند.

این سخنگو گفت؛ جامعه اروپا، سازمان ملل متحد وکمیسر عالی این سازمان درامور آوارگان سرگرم بررسی این طرح هستند، ولی تاکید کرد طرح هنوز درمرحله مقدماتی قرار دارد واجرای آن به نتیجه مذاکرات بغداد وکردها بستگی خواهد داشت.

«مسعود بارزانی» رهبر حزب دمکرات کردستان عراق دیروز درمصاحبه‌ای با روزنامه المجاهد الجزایر گفت؛ رهبران کرد از جمله طالبانی با پیش نویس موافقتنامه صلح میان دولت بغداد وکردها موافقت کرده‌اند واین موافقتنامه ظرف یکی دو روز آینده به امضاء خواهد رسید. وی گفت: دراین موافقتنامه، برگزاری یك انتخابات چند حزبی درعراق پیش بینی شده است، ولی یك روزنامه کویتی ازقول منابع آگاه نوشت؛ این موافقتنامه شامل یك سند پنهانی می‌شود که درآن شرایطی به کردها تحمیل شده است که از جمله حمایت سیاسی ونظامی ازحکومت بغداد وقطع پیوندهای آنان با غرب است.

دراین حال دولت انگلیس دیروز یك بار دیگر قول داد از کردها محافظت خواهد کرد وبه «صدام حسین» هشدار داد؛ این حمایت با یك حضور نظامی مداوم بازدارنده همراه خواهد بود.

«جان میجر» نخست وزیر انگلیس درپارلمان این کشور گفت؛ نیروهای انگلیس تازمانی که مطمئن شوند کردها در موطن‌شان درامان هستند، در شمال عراق باقی خواهند ماند.

این دومین بار است که میجر برادامه حضور نیروهای انگلیس درشمال عراق تاکید می کند.

«مارگارت تاچر» نخست وزیر پیشین انگلیس نیز برلزوم حمایت از کردها تاکید کرد وگفت: متحدان باید درپایان جنگ خلیج فارس «صدام حسین» را دستگیر ومحاکمه می کردند.

تاچر گفت؛ تازمانی که صدام حسین قدرت دارد، هیچ کس نمی‌تواند به عراق اعتماد کند.

وی تاکید کرد؛ انگلیس ومتحدانش باید به حمایت از کردها ادامه دهند. دراین شرایط سخنگوی نظامی آمریکا گفت؛ از بالغ برنیم میلیون نیروی آمریکایی که به خلیج فارس اعزام شده بودند، جز نزدیك به ۵۰ هزار نفر بقیه به کشورشان بازگشته‌اند.

وی گفت: درحال حاضر، آمریکا ۴۹ هزار و ۶۰۰ نفر در منطقه خلیج فارس دارد که اکثراً درشرق عربستان مستقرند.

دراین میان دیروز دروین گفته شد، ممکن است عراق به فروش بخشی از طلاهای خود اقدام کند.

یك کارشناس امور اقتصادی دروین گفت؛ پس از لغو مجازات‌های سازمان ملل متحد، عراق احتمالاً برای بازسازی اقتصاد خود بخشی از ذخایر طلایش را به فروش خواهد رساند.

همچنین رهبران کردهای عراق روز گذشته فاش ساختند که یك مانع عمده برسرراه رسیدن به توافق بارژیم بغداد، درخواست محرمانه «صدام حسین» مبنی برقطع رابطه کردها با غرب وکمك به سرکوب شیعیان است.

با انتخاب وزیر خارجه سابق هلند به این سمت

مامور تحقیق درباره حقوق بشر در عراق تعیین شد

* تهران - خبرگزاری جمهوری اسلامی:
دیروز (سه شنبه) رسماً در ژنو اعلام شد «ماکس وان دراستول» وزیر امور خارجه سابق هلند از سوی سازمان ملل مسئول تحقیق پیرامون وضع حقوق بشر در عراق شد.

به گزارش خبرگزاری فرانسه از ژنو، کمیسیون حقوق بشر سازمان ملل در ماه مارس رژیم بغداد را بخاطر موارد نقض حقوق بشر در جریان اشغال کویت محکوم کرد و پس از یك بررسی در مورد حقوق بشر در عراق تصمیم گرفت یك مسئول تحقیق پیرامون وضع حقوق بشر در عراق، تعیین کند. بغداد اخیراً قصد خود را برای همکاری با شخصی که توسط سازمان ملل انتخاب خواهد شد، اعلام داشت.

از سویی، علما و روحانیون برجسته هند در اعتراض به شکنجه و کشتار مسلمانان شیعه توسط رژیم عراق، در این کشور اعلام روزه سیاسی کردند.

به گزارش واحد مرکزی خبر از دهلی، «مولاناسیدعلی تقوی» امام مسجد اهل تشیع دهلی ضمن اعلام روزه سیاسی در اعتراض به کشتار و اذیت و آزار مسلمانان شیعه در جنوب عراق، در سخنانی گفت: مسلمانان باید از خواب بیدار شده و میلیون‌ها مسلمان را در عراق نجات دهند. وی گفت: مسلمانان در سراسر جهان از بی حرمتی به اماکن مقدسه مذهبی در کربلا و نجف بسیار خشمگین هستند و سازمان‌های حقوق بشر به منظور کشف حقایق و ارزیابی خسارات باید هیات‌هائی را به این کشور اعزام دارند.

«مولاناسیدعلی تقوی» ضمن انتقاد شدید از آمریکا و متحدین وی گفت: چرا از مردم در جنوب عراق چشم پوشیده است، در حالیکه برای مردم کرد در شمال مناطق امن ایجاد شده است.

همچنین یك فیلم سه دقیقه‌ای از نحوه دستگیری و رفتار با جوانان مسلمان عراقی توسط حکومت صدام، از تلویزیون مسکو به نمایش درآمد.

در این فیلم که از پشت‌بام‌های منازل مشرف به خیابان‌ها تهیه شده بود، ماموران بعثی در لباس‌های شخصی به منازل مسلمانان حمله برده و آنها را دست‌بسته و با اتومبیل‌های مخصوصی به نقطه نامعلومی می برند.

در قسمت دیگری از این فیلم تعقیب و گریز ده‌ها نفر از مسلمانان و تیراندازی مستقیم به آنان در نقاط خارج از شهر به نمایش درآمد.

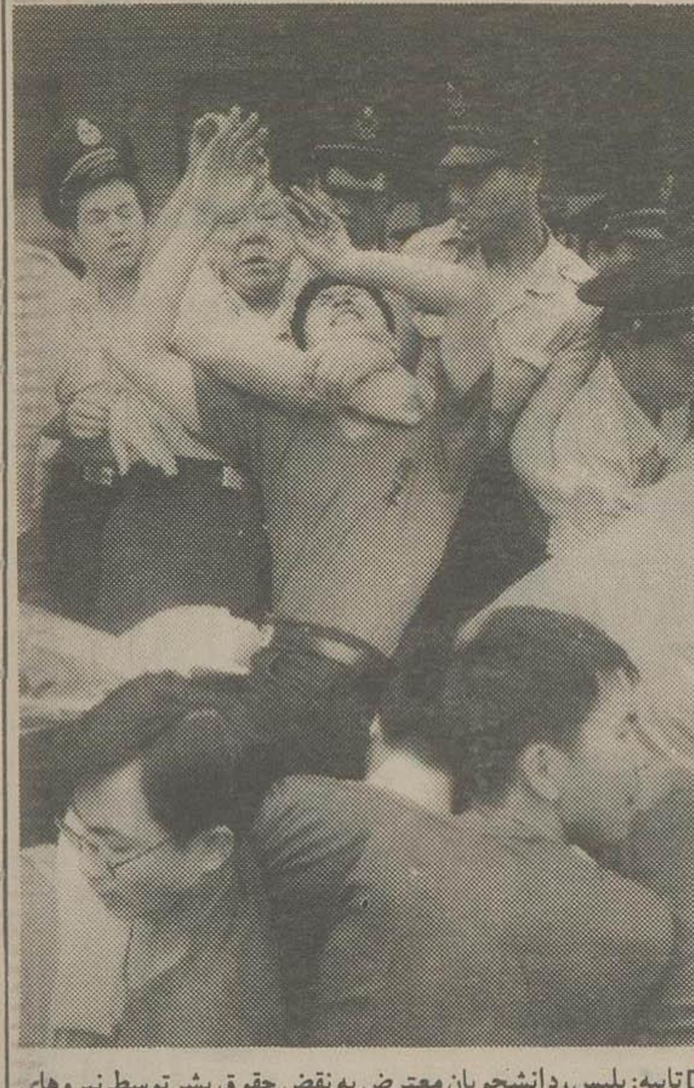

□ تایپه: پلیس، دانشجویان معترض به نقض حقوق بشر توسط نیروهای مسلح تایوان را ازساختمان پارلمان این کشور به زور بیرون می‌برد.
عکس ازخبرگزاری فرانسه

ملاقات سخنگوی حزب وحدت اسلامی افغانستان با برهان الدین ربانی

«حجت الاسلام مرتضوی»، سخنگوی حزب وحدت اسلامی افغانستان مستقر در تهران، دیروز اعلام کرد که تاکنون هیچگونه پیشرفتی در زمینه شرکت این حزب در کمیسیون بررسی مسائل افغانستان حاصل نشده است.

حجت الاسلام مرتضوی در یك تماس تلفنی با دفتر خبرگزاری جمهوری اسلامی، درباره علت عدم شرکت این حزب در جلسه روز پنجشنبه کمیسیون بررسی مسائل افغانستان گفت: ما اختصاص سهمیه دو یا حداکثر سه کرسی را به حزب وحدت اسلامی کافی نمی‌دانیم و تا زمانی که سران کمیسیون، حداقل پنج کرسی را در اختیار ما قرار ندهند، در جلسات آن حضور نخواهیم یافت.

وی روز دوشنبه به طور خصوصی با «برهان الدین ربانی»، رهبر جمعیت اسلامی افغانستان ملاقات کرد.

در پی زدوخوردهای روز گذشته طرفداران جبهه نجات اسلامی و نیروهای امنیتی

اوضاع الجزایر بار دیگر متشنج شد

الجزیره - خبرگزاریها:
در پی زدوخوردهایی که روز گذشته بین مسلمانان اصولگرا و نیروهای امنیتی الجزایر روی داد، شهر الجزیره دیشب صحنهٔ بازگشت تانك‌ها و سربازان و مملو از صدای تیراندازی بود.

دیروز در جریان تیراندازی هایی در دو شهر ساحلی واقع در غرب الجزیره، دست کم دو نفر کشته و ۱۲ تن دیگر مجروح شدند.

دقایقی بعد از آن که مقررات منع عبور و مرور شبانه در ساعت ۱۱ شب گذشته به مورد اجراء درآمد، ستون هایی از تانك ها به سمت منطقهٔ «باب العود» متعلق به جبههٔ نجات اسلامی به حرکت درآمدند.

اندکی پس از نیمه شب، تیراندازی‌های پراکنده‌ای از باب العود، واقع در الجزیره به گوش می رسید.

اولین ستون که در برگیرندهٔ ۱۳ تانك و حامل سربازان مسلح به مسلسل بود، در جهت محله‌ای حرکت کرد که روز سه‌شنبه در آن بنیادگرایان به مدت بیش از پنج ساعت با پلیس به نبرد پرداختند.

از سویی، یك مقام بلندپایه جبههٔ نجات اسلامی الجزایر روز گذشته از مبارزان خواست تا با نادیده گرفتن «عباسی مدنی» رهبر خود، به خشونت های خیابانی پایان دهند و خواستار گفتگو با دولت الجزایر شوند.

این اولین بار است که به وجود اختلافی در صفوف جبههٔ نجات اسلامی به طور علنی اذعان می شود.

سه عضو بالاترین نهاد سیاست سازی این جبهه، مدنی را در تلویزیون الجزایر رد کردند و او را «خطری برای کشور و آیندهٔ اسلام» خواندند.

در این میان، براساس یك بیانیه رسمی حدود ۱۰ تن از اسلام گرایان که با گذاردن علامت رسمی بر سردر یکی از شهرداری‌ها مخالفت کرده بودند، بازداشت شدند.

از سویی «سیداحمدغزالی»، رئیس دولت الجزایر، بر عزم دولتش مبنی بر استحکام بخشیدن به صلح داخلی در الجزایر تأکید کرد.

غزالی طی بیانیه ای در پایان گردهمایی وزیران دفاع، خارجه، روابط با پارلمان، کشور، دادگستری، اوقاف و حقوق بشر، خاطرنشان ساخت که تحکیم صلح داخلی، همچنان یك اولویت ملی است.

□ الجزیره: یکی ازتظاهر کنندگان الجزایری سعی دارد با آب یك نارنجك گاز اشك آور رامهار کند.
عکس ازخبرگزاری فرانسه

مقام معظم رهبری حضرت آیت‌الله خامنه‌ای

سلامت دستگاه قضائی همه دستگاههای دولتی و مردمی را به سلامت سوق میدهد.

ستاد برگزاری مراسم هفته قوه قضائیه

بسمه تعالی

راهنمای سازندگان و تولید کنندگان داخلی سال (۱۳۶۹)

معرفی سازندگان داخلی و بخشهایی که بنحوی در رابطه با تولید و نصب کالاهای فنی مورد نیاز طرحهای عمرانی در داخل کشور فعالیت می کنند یکی از وظایف دفتر امور سازندگان و پیمانکاران می باشد،

لیکن بدلیل مشکلات موجود (مانند جمع آوری اطلاعات صحیح و مسایل مربوط به چاپ و انتشار نشریات) متاسفانه تابحال این فرصت دست نداده است تا سازندگان داخلی که در ساخت و تولید کالاهای ساختمانی ـ تاسیساتی و صنعتی و احیانا نصب آنها فعالیت می کنند به سازمانها و ارگانهای داخلی شناسانده شوند تا با اطلاع از توان شرکتهای سازنده ایرانی باور بهتری از این توان بالقوه داخلی بوجود آید.

کتاب حاضر که در اجرای وظیفه مزبور تهیه گردیده است میتواند اطلاعات اولیه مربوط به طبقه بندی و فهرست اسامی سازندگان داخلی را در اختیار قرار دهد، لیکن برای استفاده صحیح از این سازندگان، بخصوص در دعوت به مناقصه ها و ارجاع کارهای دولتی لازم است دستگاههای اجرائی اسامی سازندگان ذیصلاحیت را با توجه به مبلغ کار مورد نظر از این دفتر استفسار نمایند تا با توجه به میزان کار مبلغ قرارداد و تعهداتی که در دست انجام دارند نسبت به معرفی شرکتهای تایید شده اقدام گردد.

امید است با راهنمائی شما برای رفع نقائص این کتاب در چاپ های بعدی گامی در رسیدن به خود کفائی فنی صنعتی برداشته باشیم.

دفتر امور سازندگان و پیمانکاران

توجه (۱): کلیه شرکتها و موسساتی که اسامی آنها در این کتاب آورده شده است (و پرسشنامه مربوطه را تکمیل نموده اند) لازم است هر سه ماه یکبار گزارشی از عملکرد فعالیت خود را برای این دفتر به آدرس زیر ارسال نمایند تا پرونده آنها برای کارهای جدید تحت بررسی مجدد قرار گیرد.

توجه (۲): کلیه سازندگان داخلی که بنحوی در رشته های عنوان شده در این کتاب فعالیت دارند و میخواهند در چاپ بعدی اسامی آنها در این کتاب درج گردد لازمست به آدرس زیر مکاتبه نمایند و نوع فعالیت و تولید خود را اظهار نمایند تا پس از بررسی اقدام بعدی صورت گیرد.

آدرس: تهران ـ میدان بهارستان سازمان برنامه و بودجه طبقه همکف اتاق ۱۳۵

هیئت واگذاری زمین مرکز گنبد

آگهی ابلاغ به مالکین اراضی کشت موقت

دراجرای ماده ۳ آئین نامه اجرائی قانون اراضی کشت موقت مصوب ۱۳۶۵/۸/۸ مجلس شورای اسلامی و اراضی موضوع پلاکهای ذیل الذکر مشمول قانون فوق تشخیص گردیده. لذا بموجب این آگهی به مالکین مشروحه زیر ابلاغ میگردد چنانچه به تشخیص مذکور اعتراض دارند مراتب را کتبا ظرف مدت ده روز از تاریخ انتشار این آگهی به هیئت ۷ نفره واگذاری زمین. مرکز گنبد اعلام و رسید دریافت دارند

ردیف	نام ونام خانوادگی	نام پدر	روستا	بخش ثبتی	شهرستان	پلاک فرعی	پلاک اصلی	میزان مساحت اراضی مشمول قانون
۱ـ	حسن اسمعیلی خان بینی	ـ	دبگ سید	۷	گنبدکاوس	۱۳۴	۷	۴هـ
۲ـ	محمدعلی چورلی	ـ	دبگ سید	۷	گنبدکاوس	۲۸	۷	۴هـ
۳ـ	غلامرضاموسوی	ـ	دبگ سید	۷	گنبدکاوس	۱۷۲	۷	۴هـ
۴ـ	ابراهیم مشال گردی	ـ	دبگ سید	۷	گنبدکاوس	۱۶۹	۷	۴هـ

هیئت واگذاری زمین ـ مرکز گنبد

اقای حسن فروتن دانش آموز کلاس اول دبستان توحید با معدل ۲۰ شاگرد ممتاز شناخته شد

عکس بالا یونس رحیمی ۱۷ ساله فرزند فضلعلی رحیمی از تاریخ ۷۰/۱/۲۸ از خانه خارج شده و تاکنون مراجعت ننموده است خواهشمند است از کسانی که از وی خبری دارند با شماره تلفنهای ۵۶۰۳۷۱۶ ـ ۵۵۲۶۱۰ تماس حاصل نمایند و خانواده وی را از نگرانی بدر آورند

دفترچه تراکتور رومانی به شمارهٔ شاسی ۲۴۱۵۸۵ مدل ۶۵۰ شمارهٔ موتور ۱۶۵۰۵۴ بشمارهٔ ردیف بنگاهی ۲۸۱۳۰ مفقود گردیده و از درجه اعتبار ساقط است از یابنده تقاضا میشود به بنگاه توسعه ماشین آلات کشاورزی آذربایجانغربی تحویل نمایند.
ارومیه ـ دوستعلی جاویدی

آگهی افزایش سرمایه شرکت سنگ بری نگل سهامی خاص

باستناد صورت جلسه مجمع عمومی فوق العاده مورخ ۷۰/۳/۱۳ سرمایه شرکت از مبلغ دو میلیون ریال بمبلغ شصت میلیون ریال افزایش یافت و به یکصد سهم ششصد هزار ریالی تقسیم گردید که آقای تیمور وارستگان پنجاه سهم و هر یك از آقایان فریدون عزیزی و بیت الله عبدی هر کدام بیست و پنج سهم را دارا میباشند و سهامداران تعهد نمودند ظرف مدت پانزده روز هر کدام نسبت به سهم خود نسبت به واریز نمودن مابه التفاوت سرمایه بحساب شرکت اقدام نمایند.

رئیس ثبت سنندج ـ نصرالله بیگی

آگهی تغییرات شرکت شیر و لبنیات پاستوریزه سنندج سهامی خاص

باستناد صورت جلسه فوق العاده مورخ ۶۹/۱۰/۲۹ باتوجه بموافقت مجمع سرمایه شرکت از مبلغ سیصد میلیون ریال بمبلغ یك میلیارد و دویست میلیون ریال باتوجه به نکات زیر افزایش یافت الف: بانك کشاورزی از محل آورده نقدی بمبلغ ۴۴۱ میلیون ریال پس از کسر مبلغ ۲۸۰ میلیون ریال که قبلا بصورت علی الحساب افزایش سرمایه در وجه شرکت پرداخت نموده است ب: شرکت خدمات بازرگانی نصر غرب از محل آورده نقدی ۱/۸ میلیون ریال پ: شرکت توسعه و سرمایه گذاری غرب کشور (سهامی خاص) از محل مطالبات انتقالی از ذیحسابی استان کردستان عطف بنامه شماره ۹۵۵۷ مورخ ۶۷/۱۰/۱۸ مدیر کل اقتصادی و دارائی استان کردستان و صورت جلسه مجمع عمومی عادی بطور فوق العاده مورخ ۶۹/۲/۱۲ شرکت توسعه و سرمایه گذاری غرب کشور و صورت جلسه مورخ ۶۷/۱۱/۱۷ فیمابین شرکت توسعه و سرمایه گذاری غرب کشور و بانك کشاورزی و وجوهیکه نقدا به شرکت شیر پرداخت نموده است.

۲ـ بند ۶ اساسنامه شرکت شیر و لبنیات پاستوریزه سنندج بشرح زیر اصلاح گردید (سرمایه شرکت مبلغ یك میلیارد و دویست میلیون ریال میباشد که به یکصد و بیست هزار سهم بانام ده هزار ریالی تقسیم گردیده است.

رئیس ثبت شهرستان سنندج ـ نصراله بیگی

بسمه تعالی

آگهی مناقصه

شرکت ایران خودرو (سهامی عام) در نظر دارد اقلام مشروحه ذیل را از طریق مناقصه خریداری نماید. از کلیه فروشندگان معتبر و ذیصلاح تقاضا دارد قیمت واحد وشرایط تحویل و فروش خود را از زمان درج آگهی بمدت حداکثر هفت روز با مهر و امضاء در پاکت سربسته بانضمام یك فقره چك تضمینی بانك ملی به مبلغ ۵۰۰/۰۰۰ ریال بنام خود به سازمان خرید این شرکت واقع در کیلومتر ۱۴ جاده مخصوص کرج، در شماره ۱۷ تسلیم نموده و رسید دریافت نمایند.

بدیهی است چك برندگان نفر اول و دوم تا تعیین تکلیف نزد شرکت ایران خودرو باقی خواهد ماند.

ضمنا لازم به توضیح است که این شرکت در ردّ یا قبول پیشنهادات واصله مختار میباشد.

روابط عمومی

ردیف	شرح جنس	تعداد یا مقدار درخواست
۱	رادیوپخش سونی سه موج	۱۳۵ دستگاه (یکصدو سی و پنج)
۲	رادیوپخش ماکسیدار ۴۰۰۰	۲۵۰ دستگاه (دویست و پنجاه)
۳	میکروفن پلیسی	۲۰۰ دستگاه (دویست)
۴	بلندگوی داشبورد	۱۰۰ عدد (یکصد)
۵	بلندگوی سقف با وات ۲۷	۴۰۰ عدد (چهارصد)
۶	بلندگوی ۴ اهم ۳ وات	۳۰۰ عدد (سیصد)

از کلیه شرکت کنندگان در مناقصه تقاضا میشود هنگام ارائه پیشنهادات، نمونه خود را به سازمان خرید این شرکت به آدرس فوق تحویل داده و رسید دریافت فرمایند.

آگهی دعوت به تشکیل مجامع عمومی عادی سالیانه و فوق العاده شرکت صنایع ژوکی (سهامی خاص)

بدینوسیله از کلیه سهامداران محترم و یا نمایندگان قانونی آنان دعوت می گردد، تا در جلسات مجامع عمومی عادی سالیانه و فوق العاده شرکت صنایع ژوکی (سهامی خاص) که به ترتیب در ساعات ۳ و ۵ بعد از ظهر روز شنبه ۱۳۷۰/۴/۲۲ در محل قانونی شرکت واقع در خیابان جمهوری اسلامی مقابل اورژانس تهران شماره ۱۰۵ تشکیل میگردد، حضور یافته و نسبت به موضوعات مطرح شده اتخاذ تصمیم فرمایند.

دستور جلسه مجمع عمومی عادی سالیانه:

۱ـ استماع گزارش هیأت مدیره و بازرس قانونی
۲ـ بررسی و تصویب حساب سود و زیان و تراز مالی منتهی به ۱۳۶۹/۱۲/۲۹
۳ـ انتخاب بازرسان قانونی
۴ـ تعیین روزنامه کثیرالانتشار
۵ـ اخذ تصمیم در سایر موارد

دستور جلسه مجمع عمومی فوق العاده:

۱ـ افزایش سرمایه
۲ـ تغییر اساسنامه و یا بعضی از مواد آن
۳ـ اخذ تصمیم در سایر موارد

با احترام: هیأت مدیره

آگهی تصمیمات

برابر صورت جلسه هیئت مدیره مورخ ۷۰/۱/۲۲ شرکت کشت و علوفه حمیدْ با مسئولیت محدود. تصمیمات زیر اتخاذ و ذیل ثبت اولیه به ثبت رسید و جهت اطلاع در روزنامه رسمی کشور و روزنامه اطلاعات آگهی میشود.

۱ـ عملکرد دو ساله شرکت بتصویب رسید.

۲ـ مدیران شرکت و دارندگان حق امضاء: آقای هوشنگ مجتبائی بسمت رئیس هیئت مدیره و مدیر عامل شرکت ـ خانم مهرانگیز اقلیمی راد بسمت نایب رئیس و آقای علیرضا مجتبائی بسمت عضو علی البدل بمدت دو سال انتخاب گردیدند.

۳ـ بازرس شرکت: آقای حمیدرضا مجتبائی بسمت بازرس شرکت بمدت یك سال انتخاب گردید.

۴ـ مدت ماموریت هیئت مدیره دو سال خواهد بود.

سید تقی میری کفیل اداره ثبت اسناد و املاك شهرستان ملایر

بسمه تعالی

آگهی مناقصه خرید یك دستگاه «PLOTTER»

سازمان خدمات کامپیوتری شهرداری اصفهان در نظر دارد، یك دستگاه «PLOTTER»

با مشخصات:

SIZE A
113 CM/SEC
RS - 232

را از طریق مناقصه خریداری نماید، لذا از کلیه فروشندگان این قبیل دستگاهها تقاضا می نماید قیمت ریالی جهت تحویل در اصفهان، مدت زمان تحویل و مدت تضمین دستگاه را حداکثر تا یکهفته پس از نشر دومین آگهی با پست سفارشی به آدرس: اصفهان ـ صندوق پستی شماره ۸۱۶۵۵/۶۹۴ بنام سازمان خدمات کامپیوتری شهرداری اصفهان ارسال دارند.

بسمه تعالی وزارت معادن و فلزات
شرکت ملی فولاد ایران

آگهی پذیرش سفارشات قطعات چدنی سنگین

شرکت سهامی ذوب آهن اصفهان در نظر دارد در جهت استقلال و خود کفائی صنعتی کشور در مورد ریخته گری قطعات چدنی بیش از ۲ تن از جنس چدن خاکستری با حداقل تعداد ۱۰ عدد از هر قطعه از طریق مهندسی کل مکانیك کارخانه اقدام نماید. لذا سفارش دهندگان می توانند جهت کسب اطلاعات بیشتر و دادن سفارش همراه با نقشه مربوطه به تدارکات ذوب آهن اصفهان واقع در ۴۵ کیلومتری جاده اصفهان شهرکرد ساختمان توحید طبقه سوم مراجعه نمایند.

من ا... التوفیق
شرکت سهامی ذوب آهن اصفهان

اکازیون ـ معاوضه یا بفروش میرسد

ویلای ییلاقی در بهترین نقطه لاریجان آمل (سر آسیاب رینه) ۲ خوابه تمام سرویس با برخورداری از چشم اندازی زیبا، واقع در باغی مشجر بمساحت تقریبی ۹۰۰ متر مربع و داشت انواع درختان میوه با ساختمانی در تهران معاوضه یا بفروش میرسد.
طالبین: با تلفن های شماره ۴۴۹۷ و ۹۱۰۲۷ آمل کد ۰۲۴۲۱ تماس حاصل فرمایند.

جناب آقای دکتر خالق نژاد
مدیریت محترم عامل سازمان منطقه ای بهداشت، درمان و آموزش پزشکی استان مازندران

انتخاب بجا و شایسته پزشك فداکار و دلسوز آقای دکتر محمد حیدری بعنوان ریاست دانشکده پزشکی گرگان نشان از درایت حضرتعالی و تشویقی است برای پزشکان زحمتکش. توفیق ایشان و همچنین جنابعالی را در جهت خدمت به محرومین از خداوند متعال مسئلت مینمائیم.

دکتر ناطقی ـ دکتر پگاه مهر ـ دکتر ساتلقی ـ دکتر کلانتری ـ دکتر کرد جزی ـ دکتر اخوین ـ دکتر هشدار ـ دکتر شیر افکن ـ دکتر کرم بخشیان و سایر پزشکان و کارکنان بیمارستان ۵ آذر گرگان

برادر رمضانعلی کاغذلو
بخشدار محترم داشلی برون

انتخاب شایسته حضرتعالی بعنوان بخشدار نمونه موجب مسرت گردید، تبریك گفته مزید توفیقات جنابعالی را در خدمت به اسلام و مسلمین از درگاه حضرت احدیت مسئلت می نمایم.

از طرف اهالی روستای اینچه برون جبار قلی گرانبها

اطلاعیه سازمان سنجش آموزش کشور وزارت فرهنگ و آموزش عالی درباره تشکیل کلاسهای طرح تقویت بنیه علمی داوطلبان سهمیه شاهد آزمون سراسری سال تحصیلی ۷۱ ـ ۱۳۷۰

بمنظور ارتقاء توان علمی و آمادگی فرزندان گرانقدر شاهد، جانبازان عزیز با جانبازی ۷۰ درصد به بالا و فرزندان این عزیزان که با سهمیه شاهد در آزمون سراسری سال تحصیلی ۷۱ـ۱۳۷۰ شرکت کرده اند کلاسهای طرح تقویت بنیه علمی فرزندان شاهد از روز شنبه ۱۳۷۰/۴/۱۵ در هفت مرکز آموزش عالی بشرح ذیل به مورد اجرا گذاشته خواهد شد.

سازمان سنجش آموزش کشور بدینوسیله باطلاع این عزیزان میرساند که دعوتنامه شرکت در کلاسهای مذکور توسط این سازمان به آدرس آنان ارسال شده است که هر داوطلب لازم است با توجه به استان محل اقامت فعلی خود که در کارت تقاضانامه ثبت نام درج نموده با در دست داشتن دعوتنامه این سازمان در یکی از روزهای سه شنبه ۱۳۷۰/۴/۱۱ و یا چهارشنبه ۱۳۷۰/۴/۱۲ به مرکز آموزشی تعیین شده مطابق جدول زیر مراجعه و ثبت نام نماید.

ضمناً اضافه می نماید در صورتیکه تا تاریخ ۱۳۷۰/۴/۱۰ دعوتنامه این سازمان به برخی از داوطلبان ذینفع نرسیده باشد، ایندسته از عزیزان نیز لازم است در روزهای سه شنبه ۷۰/۴/۱۱ و چهارشنبه ۷۰/۴/۱۲ براساس استان محل اقامت فعلی خود به مراکز آموزشی مجری طرح جهت ثبت نام و شرکت در کلاسها مراجعه نمایند.

«مراکز مجری طرح تقویت بنیه علمی فرزندان شاهد»

ردیف	دانشگاه مجری طرح	داوطلبان سهمیه شاهد استانهای مربوط	گروههای آزمایشی
۱	دانشگاه ارومیه	آذربایجان شرقی، آذربایجان غربی	علوم ریاضی وفنی، علوم تجربی، علوم انسانی
۲	" اصفهان	اصفهان، چهارمحال و بختیاری، یزد	" " "
۳	" رازی ـ باختران	ایلام، باختران، کردستان، همدان	" " "
۴	" تهران	تهران، زنجان، سمنان، گیلان، مازندران، مرکزی	" " "
۵	" فردوسی مشهد	خراسان، سیستان و بلوچستان، کرمان، هرمزگان	" " "
۶	" شیراز	بوشهر، فارس، کهکیلویه و بویراحمد	" " "
۷	" شهید چمران اهواز	خوزستان، لرستان	" " "

تذکر مهم: داوطلبان عزیز شاهد لازم است منحصراً به مرکز مجری تعیین شده طبق جدول فوق، جهت ثبت نام و شرکت در کلاسها مراجعه فرمایند.

روابط عمومی سازمان سنجش آموزش کشور

بسمه تعالی

آگهی دعوت مجمع عمومی عادی سالیانه شرکت تعاونی تهیه وسائل حرفه کامیونداران ایران (نوبت دوم)

جلسه مجمع عمومی عادی سالیانه نوبت دوم در ساعت ۴/۲ بعد از ظهر روز یکشنبه ۷۰/۴/۲۳ در محل دفتر شرکت واقع در خیابان قزوین مقابل اداره دخانیات پلاك ۶۳۲ تشکیل میگردد از کلیه سهامداران دعوت می شود که در وقت مقرر با ارائه کارت شناسائی جهت شرکت در مجمع شخصا حاضر و یا یکی از اعضاء شرکت را بعنوان نماینده قانونی خود با ارائه وکالتنامه برای حضور و اعلام رای معرفی نمایند.

دستور جلسه:

۱ـ استماع گزارش هیئت مدیره و بازرسان در مورد عملکرد سال ۱۳۶۹
۲ـ رسیدگی و تصمیم درباره ترازنامه و حساب سود و زیان در سال مالی ۱۳۶۹
۳ـ تعیین مبلغی که بابت بازپرداخت سهام اعضاء سابق در دوره بعد باید پرداخت شود
۴ـ طرح و تصویب بودجه سال ۱۳۷۰ و تصمیم گیری در باره افزایش یا کاهش سرمایه و اعضاء و بررسی وضع موجود و خط مشی اینده شرکت
۵ـ انتخاب بازرسان شرکت

از کلیه اعضاء تعاونی که تمایل به کاندیدا شدن بازرسی شرکت را دارند خواهشمند است از تاریخ درج آگهی الی بیستم تیر ماه ۱۳۷۰ با در دست داشتن مدارك مشروحه زیر به خیابان سپهبد قره نی پلاك ۱۰۱ سازمان مرکزی تعاون کشور امور نظارت بر تعاونیها مراجعه و پرسشنامه مربوطه را تکمیل نمایند

۱ـ عکس ۴×۳ چهار قطعه ۲ـ رونوشت شناسنامه دو نسخه ۳ـ فتوکپی سند مالکیت کامیون دو نسخه ۴ـ فتوکپی صفحه اول دفترچه بسیج اقتصادی یك برگ ۵ـ کارت شناسائی از تعاونی فوق یك برگ

هیئت مدیره شرکت تعاونی تهیه وسائل حرفه کامیونداران ایران

آگهی تغییرات شرکت صنایع گچ لرستان سهامی عام

بموجب صورتجلسه مجمع عمومی عادی مورخه ۶۸/۱۲/۲۷ تصمیمات زیر در شرکت فوق بعمل آمد ۱ـ سازمان حسابرسی بعنوان بازرس و حسابرس شرکت در سال منتهی به ۶۹/۸/۳۰ انتخاب گردید. ۲ـ روزنامه کثیرالانتشار اطلاعات جهت درج آگهی های شرکت تعیین گردید ۳ـ ترازنامه و حساب سود و زیان مربوط به سال مالی منتهی به ۶۸/۸/۳۰ مورد تصویب قرار گرفت.

حاج ناصر پیشوائی رئیس اداره ثبت و اسناد و املاك شهرستان خرم آباد

مریم افراشته

دانش آموز کلاس دوم دبستان نرگس در سال تحصیلی ۶۹/۷۰ با معدل ۲۰ شاگرد اول شناخته شده است با تشکر از اولیاء محترم

مرجان افراشته

دانش آموز کلاس اول دبستان نرگس در سال تحصیلی ۶۹/۷۰ با معدل ۲۰ شاگرد اول شناخته شده است با تشکر از اولیاء محترم

زینب جبار زارع دانش اموز کلاس دوم دبستان مدرسه جوادالائمه با معدل ۲۰ قبول شده که از سرکار خانم فلاحی آموزگار ایشان تشکر و قدردانی میگردد

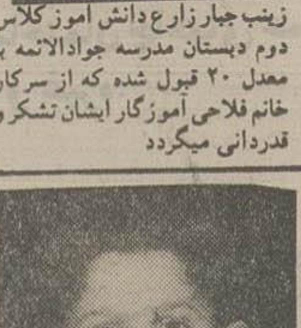

«شاگرد اول»
آقای «هومن نصیری شاهاندشتی»، دانش آموز کلاس دوم دبستان آیت ا... مقتدائی «آمل» در سال تحصیلی ۷۰ـ۶۹ با کسب معدل ۲۰ شاگرد اول شناخته شد.
با تشکر از زحمات بی شائبه و در خور توجه خانم رحمتیان، معلم دلسوز و مهربان و آقای حسینی، مدیر محترم.
آمل ـ غلامحسین نصیری شاهاندشتی

دانش آموز محسن ابراهیم زاده شاگرد کلاس سوم دبستان معراج در سال تحصیلی ۷۰ـ۶۹ با معدل ۱۹/۸۵ شاگرد ممتاز شناخته شده است.

هیئت واگذاری زمین مرکز گنبد

آگهی کشت موقت

آقای جعفربای آرتق فرزند.... مقدار ۶ هکتار از اراضی شما واقع در روستای ایل چشمه از بخش کلاله بشماره پلاك ۱۰۱ فرعی از ۱۸۶ اصلی از بخش ۹ ثبتی مشمول قانون کشت موقت میباشد. لذا از تاریخ نشر آگهی بمدت ۱۰ روز مهلت دارید اعتراضیه خود را به هیئت واگذاری زمین گنبد ارسال دارید.

هیئت واگذاری زمین ـ مرکز گنبد

آگهی تغییرات شرکت رنگ سازی چتو سهامی خاص

باستناد صورت جلسه مجمع عمومی عادی مورخ ۷۰/۳/۷ تغییراتی بشرح زیر در شرکت مزبور حاصل گردید ۱ـ آقایان حبیب الله یاراحمدی و صدیق ناصری هر کدام پانزده سهم از سهام خود را به آقای علی اصغر زارعی فرزند مصطفی شناسنامه شماره ۱۳۲۱ صادره از گاوسوار همدان انتقال و سهام خود را هر کدام به ۳۰ سهم کاهش دادند و خانمها عذرا علی ویسی و عهدیه رحیمی هر کدام پنج سهم خود را به آقای مرتضی قضاوتلو فرزند محمد مصطفی شناسنامه شماره ۱۴۴۷ صادره ۵ تهران انتقال و خود از شرکت خارج شدند و از این تاریخ هیچ سهم و سمتی در شرکت ندارند ۲ـ آقای علی اصغر زارعی باانتقال سی سهم از سهام آقایان حبیب الله یاراحمدی و صدیق ناصری و هم چنین آقای مرتضی قضاتلو با انتقال ده سهم خانمها عذرا علی ویسی و عهدیه رحیمی بخود بعنوان اعضاء جدید وارد شرکت شدند و بعضویت هیئت مدیره در آمدند ۳ـ بااین تحولات تغییری در سرمایه شرکت حاصل نشد.

رئیس ثبت سنندج ـ نصرالله بیگی

آگهی مزایده شماره ۴

فروش آپارتمان تجاری، منزل مسکونی، تجاری واقع در شهرستان بیرجند

نوع ملك	مساحت	قیمت پایه بریال	آدرس
۱ـ یکباب منزل تجاری	۳۰۰ متر مربع	۱۱۰۰۰۰۰۰	خیابان شهدا
۲ـ یکباب آپارتمان تجاری	۲۱۰ متر مربع	۴۶/۲۰۰/۰۰۰	خیابان شهدا
۳ـ یکباب منزل مسکونی	۱۸۰۰ متر مربع	۴۵/۰۰۰/۰۰۰	خیابان شهید مطهری کوچه فرعی

متقاضیان خرید میتوانند جهت دریافت فرم شرایط مزایده همه روزه بجز ایام تعطیل از تاریخ نشر اولین آگهی بمدت ۲۰ روز به آدرسهای ذیل مراجعه نمایند.

۱ـ مشهد خیابان کفائی ـ کفائی ۱۰ پلاك ۵/۸ تلفن تماس ۳۲۷۵۰.
۲ـ بیرجند کمیته امداد حضرت امام خمینی (ره) تلفن تماس ۷۶۶۶.
۳ـ تهران خیابان ولی عصر چهار راه امیر اکرم خیابان نوفل لوشاتو پلاك ۳۹ تلفن تماس ۶۴۰۴۴۹۵.

مجتمع اقتصادي کمیته امداد امام خمینی استان خراسان

سازمان پارک ها

آگهی استخدام

سازمان پارکها و فضای سبز شهرداری تهران بمنظور تقویت کادر پرسنلی فضای سبز مناطق بیستگانه شهرداری تهران تعدادی دیپلمه علوم تجربی (مرد ـ با حداقل معدل کل ۱۴) را از طریق مصاحبه و گزینش استخدام می نماید. داوطلبین می توانند با در دست داشتن مدارك زیر از تاریخ ۷۰/۴/۱۱ لغایت ۷۰/۴/۲۰ به سازمان پارکها، خیابان ایت ا... طالقانی، تقاطع ایرانشهر مراجعه نمایند.

۱ـ فتوکپی دیپلم یکبرگ
۲ـ فتوکپی برگ پایان خدمت و یا معافیت دائم غیرپزشکی یکبرگ
۳ـ فتوکپی شناسنامه یکبرگ
۴ـ عکس ۴×۶ دو قطعه

متقاضیان برای کسب اطلاعات بیشتر می توانند با شماره تلفن ۸۲۱۳۰۵ تماس حاصل نمایند.
یادآور میشود در شرایط مساوی اولویت با خانواده معظم شهداء، آزادگان و کسانی است که بیش از شش ماه در جبهه های نبرد حق علیه باطل حضور داشته اند.

سازمان پارکها

آگهی مزایده

اداره اجراء و وصول مالیاتهای اهواز در نظر دارد یکباب خانه پلاك ۱۰۷۱ بخش ۳ اهواز فلکه راه آهن بمساحت تقریبی ۳۲۳ مترمربع عرصه ۲۶۰ مترمربع اعیانی ملکی خانم زهره میرنظامی در مقابل بدهی مالیات در معرض آگهی مزایده قرار دهد مزایده از مبلغ /۷۰/۰۰۰/۰۰۰ ریال (هفتاد میلیون ریال) شروع میشود کسانیکه مایل به مشارکت در مزایده میباشند. میبایست مبلغ /۷۰۰/۰۰۰ ریال (هفتصدهزار ریال) بحساب ۹۷۳۸۷ سپرده ذیحسابی اداره کل امور اقتصادی و دارائی استان خوزستان نزد بانك ملی شعبه اهواز واریز و فیش مذکور ضمیمه پیشنهاد خود بدفتر اداره اجراء و وصول مالیاتهای اهواز تا آخر وقت اداری روز چهارشنبه ۷۰/۴/۱۹ تسلیم و رسید دریافت دارند پیشنهادات رسیده در ساعت ۹ صبح روز پنج شنبه ۱۳۷۰/۴/۲۰ در اتاق رئیس اداره و اجراء مالیاتهای اهواز باز و قرائت و مورد رسیدگی قرار خواهند گرفت خانه مذکور فعلاً در اختیار مستأجر است و تخلیه آن بعهده برنده مزایده است سایر اطلاعات را میتوانید با مراجعه به اداره فوق الذکر و یا تماس تلفنی شماره ۳۴۰۲۴ کسب نمائید.

عباس کعبی پور
رئیس اداره اجراء و وصول مالیاتهای اهواز

آگهی دعوت مجمع عمومی عادی سالیانه شرکت گچ گیلانغرب (سهامی خاص)

جلسه مجمع عمومی عادی سالیانه شرکت گچ گیلانغرب در ساعت ۱۶ مورخ ۷۰/۴/۲۶ در محل کارخانه تشکیل میگردد. از کلیه سهامداران و بازرس دعوت میشود در جلسه حضور بهم رسانند دستور جلسه:
۱ـ بررسی گزارش هیئت مدیره و بازرس قانونی
۲ـ بررسی و تصویب حسابهای سال مالی منتهی به ۶۹/۱۲/۲۹
۳ـ انتخاب بازرس قانونی و روزنامه کثیرالانتشار.
۴ـ سایر مواردی که در صلاحیت مجمع عمومی عادی شرکت می باشد.

هیئت مدیره

آگهی دعوت مجمع عمومی سالانه عادی شرکت تعاونی تهیه و توزیع ناشران و کتابفروشان ـ نوبت دوم

بدینوسیله از کلیه اعضاء و سهامداران محترم یا نمایندگان قانونی آنان دعوت میشود که در مجمع عمومی عادی سالانه نوبت دوم که در روز سه شنبه ۱۸ تیرماه سالجاری در محل شرکت واقع در خیابان انقلاب مقابل دانشکده توانبخشی کوچه شهیدمحسن عباسی (آبتین) تشکیل خواهدشد حضور بهمرسانند.
دستور جلسه عبارت است از:
۱ـ استماع گزارش هیئت مدیره و بازرسان
۲ـ بررسی و تصویب حساب عملکرد سود و زیان و ترازنامه سال یکهزاروسیصدوشصت ونه
۳ـ انتخاب بازرسان

هیئت مدیره

آگهی فروش

۱ـ موتور ژنراتور کمنز مونتاژ خارج ۲۶۶ کیلووات
۲ـ فله بر ایرانی
۳ـ سنگ کوب ایتالیائی
۴ـ صاف اتوماتیك موزائیك
۵ـ لودر
علاقمندان در شهرستان خوی با تلفن ۲۰۳۳ محمدعلی نعیمی تماس حاصل نمایند.

آگهی دعوت

از کلیه صاحبان سهام شرکت پلان سهامی خاص دعوت میشود تا جهت شرکت در مجمع عمومی عادی سالیانه در ساعت چهار بعدازظهر روز پنجشنبه ۲۷ تیرماه ۱۳۷۰ در محل شرکت حضور یابند.
دستور جلسه:
۱ـ تصویب ترازنامه و حساب سود و زیان
۲ـ انتخاب هیئت مدیره و بازرس
۳ـ تعیین روزنامه جهت آگهی های شرکت

هیئت مدیره

آگهی دعوت مجمع عمومی عادی سالیانه شرکت سنگ مرودشت (سهامی خاص)

جلسه مجمع عمومی عادی سالیانه شرکت سنگ مرودشت (سهامی خاص) در ساعت ۹ صبح روز چهارشنبه ۲۶ تیرماه ۱۳۷۰ در دفتر شرکت واقع در شیراز خیابان شهید محمد منتظری ـ روبروی بیمارستان شهر پلاك ۲۸ تشکیل میگردد. لذا از سهامداران محترم دعوت میشود در روز و ساعت مقرر در جلسه حضور بهم رسانند.
دستور جلسه
۱ـ استماع گزارش هیئت مدیره و بازرس قانونی شرکت
۲ـ بررسی و تصویب ترازنامه سود و زیان سال مالی منتهی به ۶۹/۱۲/۲۹
۳ـ تعیین بازرس قانونی و حسابرس شرکت
۴ـ تعیین روزنامه کثیرالانتشار
۵ـ سایر مواردی که در صلاحیت مجمع فوق باشد.

آگهی دعوت مجمع عمومی عادی صاحبان شرکت پشم سنگ ایران (سهامی خاص)

جلسه مجمع عمومی عادی صاحبان سهام شرکت پشم سنگ ایران (سهامی خاص) ساعت ۸ صبح سه شنبه ۷۰/۴/۲۵ در محل شرکت واقع در خیابان استاد نجات اللهی خیابان دامغان شماره ۶ تشکیل میگردد
دستور جلسه عبارتست از:
۱ـ رسیدگی به ترازنامه سال ۱۳۶۹ شرکت و اتخاذ تصمیم نسبت به آن
۲ـ رسیدگی به حساب سود و زیان شرکت
۳ـ انتخاب بازرسان شرکت
۴ـ انتخاب روزنامه کثیرالانتشار
۵ـ سایر مواردی که جلسه لازم بداند.
از کلیه صاحبان سهام شرکت دعوت میشود که در وقت مقرر در جلسه مزبور حضور بهمرسانند.

شرکت پشم سنگ ایران

آگهی دعوت مجمع عمومی عادی سالانه شرکت ایران زم ـ (سهامی خاص)

بدینوسیله از کلیه صاحبان سهام شرکت ایران زم (سهامی خاص) دعوت میشود بمنظور شرکت در جلسه مجمع عمومی عادی سالانه که راس ساعت ۱۰/۲ روز سه شنبه مورخ ۷۰/۴/۲۵ در محل شرکت واقع در لاهیجان تشکیل میگردد حضور بهم رسانند.
دستور جلسه:
۱ـ استماع گزارش هیئت مدیره و بازرس قانونی شرکت
۲ـ بررسی و تصویب سود و زیان عملکرد و ترازنامه سال منتهی ۶۹/۱۲/۲۹
۳ـ انتخاب بازرس قانونی شرکت و تعیین عضو سوم هیئت مدیره شرکت
۴ـ انتخاب و تعیین روزنامه کثیرالانتشار جهت درج آگهی های شرکت
۵ـ هر موضوعی که بنحوی از انحاء و در صلاحیت مجمع عمومی عادی باشد

هیئت مدیره شرکت ایران زم (سهامی خاص)

اولین کنفرانس الکترونیك، آموزش و صنعت دانشگاه شیراز

۱۴ و ۱۵ آبان ۱۳۷۰

اطلاعیه دوم

اولین کنفرانس الکترونیك، آموزش و صنعت در روزهای ۱۴ و ۱۵ آبان ماه ۱۳۷۰ توسط آموزشکده فنی الکترونیك دانشگاه شیراز و با همکاری دانشکده مهندسی دانشگاه شیراز و صنایع الکترونیك ایران برگزار خواهد شد.
عمده موضوعات مورد بحث:
۱ـ بررسی رابطه صنعت با آموزش الکترونیك در ایران
۲ـ بهره‌دهی فارغ التحصیلان فعلی الکترونیك در صنایع مختلف
۳ـ طرحهای توسعه و بهبود روشهای آموزش الکترونیك در دوره های کاردانی، کارشناسی و دیگر سطوح
۴ـ طرحهای توسعه و بهبود فعالیتهای تحقیقاتی مورد نیاز صنایع
۵ـ آخرین تحولات و تکنولوژیها در زمینه های مختلف الکترونیك
مهلت مقرر برای ارائه مقالات و یا ثبت‌نام شرکت در کنفرانس:
آخرین تاریخ ارسال خلاصه مقاله ۱۳۷۰/۴/۱۵
آخرین تاریخ ارسال اصل مقاله ۱۳۷۰/۶/۱۵
آخرین تاریخ ارسال فرم شرکت در کنفرانس ۱۳۷۰/۷/۱
شایان ذکر است از بین مقالات ارائه شده در این کنفرانس به مقالات برگزیده جوایز ارزنده‌ای اعطاء خواهد شد.
علاقمندان میتوانند جهت کسب اطلاعات بیشتر، دریافت بروشور و فرم‌های مربوط به آدرس دبیرخانه کنفرانس و یا با شماره تلفنهای ۴۱۳۹۲ و ۲۲۱۰۲ تماس حاصل فرمایند.
آدرس دبیرخانه کنفرانس:
آموزشکده فنی الکترونیك ـ صندوق پستی ۳۱۳ شیراز ـ کد پستی ۷۱۵۵۵ کمیته برگزار کننده کنفرانس الکترونیك، آموزش و صنعت

آگهی مزایده

شهرداری پیشوا درنظر دارد باستناد مجوز شماره ۳۱/۲۵۰۷ـ۲/۷/۱۳۶۹ استانداری محترم تهران کلیه صنوف مزاحم را از داخل شهر به محدوده پیش بینی شده در مجاورت میدان عمده فروشی میوه و تره بار کنار جاده اصلی ورامین پیشوا منتقل نماید لذا طالبین میتوانند ضمن دریافت برگ شرایط از تاریخ نشر این آگهی ظرف مدت یك هفته پیشنهادات خود را به دایره امور مالی شهرداری در قبال اخذ رسید ارائه نمایند.

سعید جعفری نسب شهردار پیشوا

آگهی دعوت مجمع عمومی عادی سالیانه شرکت سهامی عام نساجی قائمشهر

بدینوسیله از کلیه سهامداران محترم شرکت سهامی عام نساجی قائمشهر دعوت مینماید در جلسه مجمع عمومی عادی سالیانه شرکت که در ساعت ۹ صبح روز شنبه ۷۰/۴/۲۹، در محل سازمان صنایع ملی ایران طبقه پنجم گروه صنایع نساجی و چرم واقع در تهران خیابان دکتر فاطمی نبش پروین اعتصامی تشکیل میگردد حضور بهمرسانند.
دستور جلسه
۱ـ استماع گزارش هیأت مدیره و بازرس قانونی
۲ـ بررسی و تصویب ترازنامه و حساب سود و زیان و عملکرد سال مالی ۱۳۶۹
۳ـ انتخاب بازرس قانونی جهت سال مالی ۱۳۷۰
۴ـ انتخاب روزنامه کثیرالانتشار
۵ـ انتخاب اعضاء هیأت مدیره موضوع ماده ۱۰۹ لایحه اصلاح قسمتی از قانون تجارت مصوب اسفندماه ۱۳۴۷
۶ـ سایر موارد.

رئیس هیأت مدیره

«اردوی بزرگ فرهنگی هنری» «جانباز» «استان چهار محال و بختیاری»

بنیاد مستضعفان و جانبازان انقلاب اسلامی

زمان شروع: ۷۰/۴/۸
مکان ـ هتل سامان
معاونت فرهنگی، اجتماعی، هنری بنیاد مستضعفان و جانبازان استان

بسمه تعالی

قابل توجه شرکتهای ساختمانی

اداره کل مسکن و شهر سازی استان فارس در نظر دارد تعدادی بیمارستان ۹۴ و ۹۶ تختخوابه و مرکز توانبخشی در شهرهای شیراز، فیروز آباد، حاجی آباد داراب، خرامه و داراب احداث نماید. لذا کلیه شرکتهای واجد شرایط میتوانند همه روزه در ساعات اداری جهت کسب اطلاعات بیشتر به محل این اداره کل واقع در شیراز میدان ولیعصر اول بلوار مدرس اداره کل مسکن و شهر سازی فارس مراجعه نمایند.

اداره کل مسکن و شهر سازی فارس

حوزه هنری

حوزه هنری سازمان تبلیغات اسلامی با اخذ مجوز رسمی از شورایعالی آموزش و پرورش در سال تحصیلی ۷۱ـ۷۰ از میان برادران دانش آموز سال سوم راهنمائی برای هنرستان تجسمی خود در رشته های نقاشی، گرافیك، نقاشی ایرانی (مینیاتور) هنرجو میپذیرد.

شرایط لازم جهت ثبت نام:
۱ـ داشتن گواهی قبولی سال سوم راهنمائی خرداد ۷۰ـ۶۹.
۲ـ حداکثر سن ۱۵ سال تمام.
۳ـ موفقیت در آزمون کتبی و شفاهی

مواد آزمون:
۱ـ طراحی ۲ـ قدرت تجسم و تخیل ۳ـ ریاضیات
۴ـ اطلاعات عمومی هنر براساس دروس راهنمایی

مدارك لازم جهت ثبت نام:
۱ـ اصل گواهی قبولی سال سوم راهنمائی با ذکر معدل کل.
۲ـ فتوکپی توصیه نامه تحصیلی از مدرسه راهنمایی مربوطه.
۳ـ فتوکپی شناسنامه (۱برگ)
۴ـ عکس ۴×۳ (۲ قطعه).
تبصره: ۵٪ پذیرفته شدگان به خانواده معظم شهداء، اسراء مفقودین، جانبازان، آزادگان و بسیجیان اختصاص دارد. به فارغ التحصیلان هنرستان تجسمی براساس قوانین و مقررات آموزش و پرورش مدرك دیپلم اعطاء خواهد شد. داوطلبان می توانند با در دست داشتن مدارك فوق از تاریخ ۷۰/۴/۱۵ لغایت ۷۰/۴/۳۰ از ساعت ۸ صبح الی ۷ بعدازظهر به آدرس: تهران، خیابان ولیعصر، بین چهارراه جمهوری و جامی ـ پلاك ۱۸ معاونت آموزش حوزه هنری دفتر مجتمع هنرستانهای هنر مراجعه نمایند.

آگهی مزایده

شهرداری تهران

شهرداری منطقه‌سه درنظر دارد بوفه‌های پارکهای ملت و شریعتی را از طریق مزایده واگذار نماید، لذا از شرکت کنندگان دعوت میشود ظرف مدت ۱۰ روز پس از درج آگهی جهت دریافت و تکمیل فرم مزایده به امور مالی شهرداری منطقه‌سه مراجعه نمایند./

شهرداری تهران

بسمه تعالی
بدینوسیله به افراد مشروحه ذیل ابلاغ میگردد حداکثر ظرف مدت یکماه از تاریخ نشر آگهی خود را به دادیاری شعبه ۱۷ دادستانی انقلاب اسلامی تهران (اوین) معرفی نمایند بدیهی است در غیر اینصورت برابر مقررات به پرونده مربوطه غیابا رسیدگی خواهد شد.
۱ـ نجات الله کهن زاد. فرزنار اسحاق کلیمی
۲ـ نادر کهن زاد. فرزنار نجات الله کلیمی
۳ـ وایز کهن زاد. فرزنار نجات الله کلیمی
۴ـ ایرج کهن زاد. فرزنار نجات اله کلیمی
۵ـ نوید کیانیان. فرزنار رحیم کلیمی
روابط عمومی دادستانی انقلاب اسلامی تهران

بسمه تعالی
بدینوسیله به افراد مشروحه ذیل ابلاغ میگردد حداکثر ظرف مدت یکماه از تاریخ نشر آگهی خود را به دادیاری شعبه ۱۵ دادستانی انقلاب اسلامی تهران (اوین) معرفی نمایند بدیهی است در غیر اینصورت برابر مقررات به پرونده مربوطه غیابا رسیدگی خواهد شد.
۱ـ رحمان گلزار شبستری ـ فرزند محمد علی.
۲ـ هادی روح الامین ـ فرزند علی.
۳ـ مرتضی منتظری ـ فرزند نصراله خان
روابط عمومی دادستانی انقلاب اسلامی تهران

بسمه تعالی
بدینوسیله به افراد مشروحه ذیل ابلاغ میگردد حداکثر ظرف مدت یکماه از تاریخ نشر آگهی خود را به دادیاری شعبه ۲۳ دادستانی انقلاب اسلامی تهران (اوین) معرفی نمایند بدیهی است در غیر اینصورت برابر مقررات به پرونده مربوطه غیابا رسیدگی خواهد شد.
۱ـ سعید مسعود باباخان تیموری ـ فرزند: ابوتراب.
۲ـ امیر مسعود باباخان تیموری ـ فرزند: ابوتراب.
روابط عمومی دادستانی انقلاب اسلامی تهران

بسمه تعالی
بدینوسیله به افراد مشروحه ذیل ابلاغ میگردد حداکثر ظرف مدت یکماه از تاریخ نشر آگهی خود را به دادیاری شعبه ۲۲ دادستانی انقلاب اسلامی تهران (اوین) معرفی نمایند بدیهی است در غیر اینصورت برابر مقررات به پرونده مربوطه غیابا رسیدگی خواهد شد.
۱ـ یوسف خواجه زاده کلیمی ـ فرزند: مراد. شماره شناسنامه: ۱۱۷۴۰ باختران
۲ـ عزیز خواجه زاده کلیمی ـ فرزند: مراد. شماره شناسنامه: ۱۱۷۴۵ باختران
روابط عمومی دادستانی انقلاب اسلامی تهران

بسمه تعالی
بدینوسیله به افراد مشروحه ذیل ابلاغ میگردد حداکثر ظرف مدت یکماه از تاریخ نشر آگهی خود را به دادیاری شعبه ۸ دادستانی انقلاب اسلامی تهران (اوین) معرفی نمایند بدیهی است در غیر اینصورت برابر مقررات به پرونده مربوطه غیابا رسیدگی خواهد شد.

نام ونام خانوادگی	فرزند
۱ـ موسی خلیل منش	یعقوب.
۲ـ الیاس خلیل منش	یعقوب.
۳ـ بناپاهو خلیل منش	یعقوب.

روابط عمومی دادستانی انقلاب اسلامی تهران

بسمه تعالی
بدینوسیله به افراد مشروحه ذیل ابلاغ میگردد حداکثر ظرف مدت یکماه از تاریخ نشر آگهی خود را به دادیاری شعبه ۲۳ دادستانی انقلاب اسلامی تهران (اوین) معرفی نمایند بدیهی است در غیر اینصورت برابر مقررات به پرونده مربوطه غیابا رسیدگی خواهد شد.
۱ـ داود اصلانیان.
۲ـ یقیلی اصلانیان.
روابط عمومی دادستانی انقلاب اسلامی تهران

بسمه تعالی
بدینوسیله به افراد مشروحه ذیل ابلاغ میگردد حداکثر ظرف مدت یکماه از تاریخ نشر آگهی خود را به دادیاری شعبه ۲۲ دادستانی انقلاب اسلامی تهران (اوین) معرفی نمایند بدیهی است در غیر اینصورت برابر مقررات به پرونده مربوطه غیابا رسیدگی خواهد شد.
۱ـ نجات ا... نصیرزاده فرزند نهاما.
۲ـ رحمت الله نصیرزاده فرزند نهاما.
روابط عمومی دادستانی انقلاب اسلامی تهران

بسمه تعالی
بدینوسیله به افراد مشروحه ذیل ابلاغ میگردد حداکثر ظرف مدت یکماه از تاریخ نشر آگهی خود را به دادیاری شعبه ۸ دادستانی انقلاب اسلامی تهران (اوین) معرفی نمایند بدیهی است در غیر اینصورت برابر مقررات به پرونده مربوطه غیابا رسیدگی خواهد شد
۱ـ شهره شکیبان ـ داود ۲۰۶ تهران
۲ـ چهره زاد شکیبان ـ داود ۳۰۱ تهران
روابط عمومی دادستانی انقلاب اسلامی تهران

بسمه تعالی
بدینوسیله به افراد مشروحه ذیل ابلاغ میگردد حداکثر ظرف مدت یکماه از تاریخ نشر آگهی خود را به دادیاری شعبه ۲۳ دادستانی انقلاب اسلامی تهران (اوین) معرفی نمایند بدیهی است در غیر اینصورت برابر مقررات به پرونده مربوطه غیابا رسیدگی خواهد شد.
۱ـ مسعود صبوریان فرزند عین ا... شماره شناسنامه ۱۱۸ صادره از تهران
۲ـ زیبا مشاور فرزند ـ تقی به شماره شناسنامه ۱۲۴۲.
روابط عمومی دادستانی انقلاب اسلامی تهران

برگ اعلام وضعیت اتومبیل کامیون بنز کمپرسی ۹۱۱ مدل ۷۴ بشماره شهربانی ۱۷۹۵۵ رشت کرایه مفقود گردیده از درجه اعتبار ساقط است.
اهواز ـ شنبه عسکری حسنوند

برگ اعلام وضعیت مربوط به اتومبیل پیکان سواری مدل ۵۶ بشماره شهربانی ۵۷۱۴۷ بندر عباس مفقود گردیده از درجه اعتبار ساقط است.
اهواز ـ علی قربان پور

آگهی دعوت بهمکاری

شرکت بین المللی مهندسی ایران جهت تکمیل کادر خود در تهران و شهرستانها به تخصص های زیر نیازمند است
۱ـ مهندس مکانیك، برق و سیویل با حداقل ۵ سال سابقه کار در زمینه کارهای بتون ریزی، دریائی، نصب اسکلت فلزی، ابنیه و بازرسی فنی و طراحی ماشین الات صنعتی و برق صنعتی
۲ـ کارشناس و متخصص برنامه‌ریزی و کنترل پروژه با تحصیلات دانشگاهی و تجربه کافی
۳ـ تکنیسین مکانیك، برق وسیویل با حداقل ۵ سال سابقه کار در زمینه کارهای بتون ریزی، دریائی، نصب اسکلت فلزی، ابنیه و بازرسی فنی
۴ـ نقشه کش ماشین الات صنعتی و معماری ساختمان با حداقل ۲ سال سابقه کار
متقاضیان می توانند به جزء پنجشنبه و ایام تعطیل به آدرس تهران خیابان وحید دستگردی (ظفر سابق) بین افریقا و ولی عصر ـ پلاك ۳۲۰ امور اداری مراجعه نمایند

شرکت خدمات دریائی و خشکی رانی

۱۵ سال اروپا و ۳۰ سال ایران تجربه و سابقه لایروبی سواحل دریا، رودخانه ها، پشت سدها، شمع کوبی، تخلیه شمع های فلزی با قطرهای مختلف، حفاری و ساختمان چاههای عمیق با روش رانی، عبور لوله های نفت، گاز و آب از زیر بسترهای دریا، رودخانه، باتلاق و غیره.
تلفن اهواز: ۲۰۸۸۶ ـ ۲۵۲۳۱

عبود عبادیان

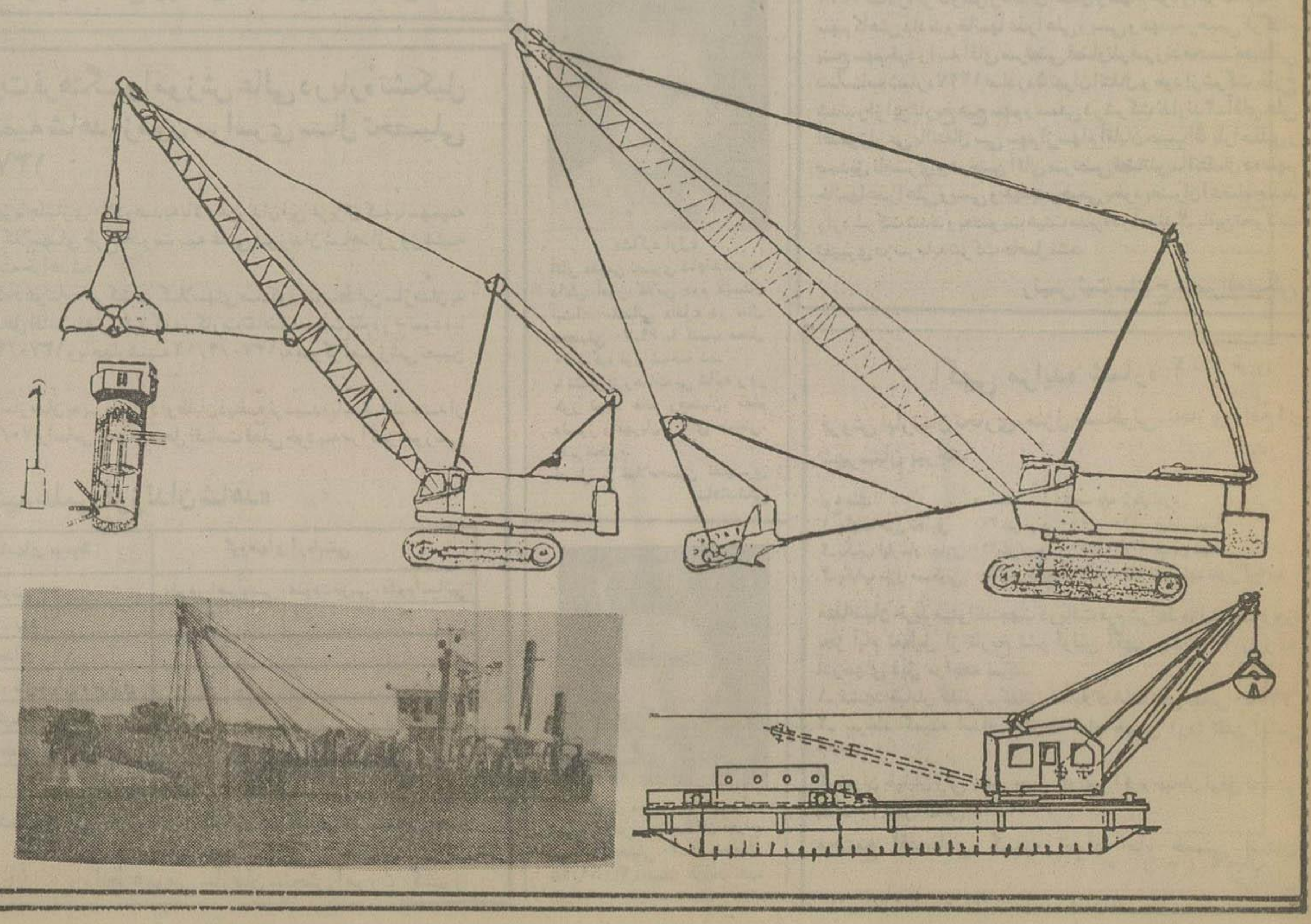

آگهی دعوت مجمع عمومی عادی سالانه

مجمع عمومی عادی سالانه صاحبان سهام شرکت رزیتان (سهامی خاص) رأس ساعت ۴ بعدازظهر روز شنبه ۱۳۷۰/۴/۲۲ در محل شرکت به نشانی تهران خیابان کریم خان زند روبروی خیابان مدیری ساختمان شماره ۱۱۰ طبقه نهم تشکیل میگردد.
از صاحبان سهام یا نمایندگان قانونی آنان دعوت می شود تا راس ساعت مقرر در جلسه مجمع عمومی حضور بهمرسانند
دستور جلسه:
۱ـ استماع گزارش هیئت مدیره و بازرس شرکت
۲ـ اتخاذ تصمیم در مورد صورتهای مالی سال منتهی به ۶۹/۱۲/۲۹
۳ـ انتخاب بازرس اصلی و علی البدل
۴ـ تعیین روزنامه کثیرالانتشار
۵ـ تجدید انتخاب هیئت مدیره
۶ـ اخذ تصمیم درباره سایر مسائلی که در صلاحیت مجمع عمومی عادی باشد

هیئت مدیره شرکت رزیتان (سهامی خاص)

«بسمه تعالی»
در اجرای ماده ۲۸ قانون مالیاتهای مستقیم مصوب اسفند ماه ۶۶ اوراق دعوت هیئت حل اختلاف مالیاتی بدوی بشرح زیر به لحاظ عدم اطلاع از نشانی قانونی مودی ابلاغ میگردد. خواهشمند است در تاریخهای تعیین شده جهت حضور در هیئت حل اختلاف مالیاتی به محل تشکیل آن واقع در خیابان آزادی نبش اسکندری شمالی اداره کل مالیاتهای غرب تهران طبقه اول مراجعه نمایند.

ردیف	نام ونام خانوادگی	شماره وتاریخ برگ دعوت	تاریخ وساعت تشکیل هیئت	منبع مالیات	سال عملکرد	مالیات موردمطالبه
۱	یعقوب مهدوی	۶۹/۱۲/۲۸ـ۴۹۵۴	۸/۵ـ۷۰/۹/۱۹صبح	مشاغل	۶۷ـ۶۵	۲۲۳۶۰۰
۲	علیمحمد کریمی	۶۹/۱۲/۲۶ـ۴۸۹۰	۹ـ۷۰/۹/۱۱صبح	مشاغل	۶۷ـ۶۴	۱۸۴۸۰۰۰
۳	بهرام بوباش	۶۹/۱۲/۲۶ـ۴۸۹۲	۹ـ۷۰/۸/۱۸صبح	مشاغل	۶۷ـ۶۴	۱۳۹۲۵۰۰
۴	غلامرضا عزیزی	۶۹/۱۲/۲۵ـ۴۸۶۱	۹ـ۷۰/۹/۹صبح	مشاغل	۶۷ـ۶۳	۲۳۵۰۰۸۰
۵	صادق سراجی	۶۹/۱۲/۲۵ـ۴۸۳۸	۸/۵ـ۷۰/۷/۲صبح	مشاغل	۶۵ـ۶۳	۱۱۵۹۸۰۰
۶	اکبر حسینی	۶۹/۱۲/۲۰ـ۴۷۶۵	۸/۵ـ۷۰/۹/۳صبح	مشاغل	۶۸ـ۶۵	۵۷۱۱۲۵
۷	جواد طباطبائی ومحمدرضا مهرجو	۶۹/۱۲/۲۶ـ۴۸۹۶	۸/۵ـ۷۰/۸/۱۲صبح	مشاغل	۶۵ـ۶۰	۱۱۸۰۷۵۰
۸	قدرت اله هنردوست	۶۹/۱۲/۲۶ـ۴۸۹۴	۹ـ۷۰/۸/۱۲صبح	مشاغل	۶۷ـ۶۴	۱۰۹۰۰۰۰
۹	میرهاشم سعیدزنوزی	۶۹/۱۲/۲۵ـ۴۸۶۳	۸/۵ـ۷۰/۸/۱۲صبح	مشاغل	۶۷ـ۶۴	۱۱۰۰۰۰۰
۱۰	عبدالحسین حسینخانی	۶۹/۱۲/۲۸ـ۴۹۳۱	۸/۵ـ۷۰/۹/۱۷صبح	مشاغل	۶۷ـ۶۱	۶۱۷۶۰۰
۱۱	سیدرضا وفائی	۶۹/۱۲/۲۸ـ۴۹۳۲	۸/۵ـ۷۰/۹/۱۸صبح	مشاغل	۶۷ـ۶۵	۸۱۰۰۰۰
۱۲	ولی اله قادری	۶۹/۱۲/۲۸ـ۴۹۲۱	۹ـ۷۰/۹/۱۹صبح	مشاغل	۶۴ـ۵۹	۹۲۰۸۷۰

غلامعلی لشگری ـ ممیز مالیاتی حوزه ۸۱۱ اداره کل مالیاتهای غرب تهران

چاد

CHAD Trading Company

Wishes to employ for the following vacancy.

SECRETAR :
very good English Knowledge.
Aquaintenance with computer and business correspondence is a great benefit.

Qualified applicants please contact to:

Address:
No.: 49 Tavanir Ave.
Apt. 6
Tehran
Tel: 685643

آگهی دعوت مجمع عمومی عادی و فوق العاده سالیانه صاحبان سهام

شرکت مهندسین مشاور سپاهان روش (سهامی خاص) ثبت شده به شماره ۶۵۴۶

تاریخ تشکیل ـ ۱۳۷۰/۴/۲۵ ساعت ۱۰ صبح محل تشکیل ـ محل اصلی شرکت

دستور جلسه:
گزارش هیئت مدیره و بازرس
تصویب ترازنامه سال مال منتهی به ۷۰/۲/۳۱
انتخاب بازرس
تعیین روند فعالیت شرکت

مدیرعامل و رئیس هیئت مدیره شرکت مهندسین مشاور سپاهان روش

دعوت مجمع عمومی عادی سالیانه (نوبت دوم)

نظر باینکه جلسه مجمع عمومی عادی سالیانه شرکت طبق آگهی روزنامه در تاریخ ۷۰/۳/۲۰ بعلت عدم حصول اکثریت تشکیل نگردید لذا بدینوسیله از کلیه سهامداران محترم دعوت بعمل میآید که در جلسه مجمع عمومی روز دوشنبه ۷۰/۴/۲۴ ساعت ۴ بعدازظهر که در محل شرکت تشکیل میگردد حضور بهمرسانید.

دستور جلسه
۱ـ گزارش عملکرد سالانه شرکت
۲ـ تصویب ترازنامه و حساب سود و زیان سال ۶۹
۳ـ تجدید انتخاب ۲ نفر بازرس
۴ـ گزارش حسابرسی در رابطه با ترازنامه سال ۶۷ و تصویب آن
۵ـ تعیین خط مشی آتی و تصویب بودجه سال ۷۰

شرکت تعاونی مصرف کاربان

اطلاعیه:

بدینوسیله باطلاع خانم مریم سلطان سهامی فرد فرزند منوچهر میرساند ظرف مدت ده روز جهت اخذ رأی غیر قطعی شماره ۱۰۴۳ـ۷۰/۳/۱۹ هیات رسیدگی به تخلفات اداری فارس باین اداره مراجعه نمایند.

محمد علی مظفری رئیس اداره آموزش و پرورش شهرستان فیروزآباد

آگهی دعوت مجمع عمومی عادی سالانه صاحبان سهام شرکت تولیدی و صنعتی سفال بیرجند (سهامی خاص)

بدینوسیله از کلیه سهامداران محترم شرکت دعوت بعمل می‌آید که ساعت ۱۱ صبح روز دوشنبه ۱۳۷۰/۴/۱۷ در تهران ـ خیابان حافظ ـ چهار راه رودسر ـ ساختمان بانک صنعت و معدن ـ طبقه چهارم ـ اطاق ۴۱۰ جهت تشکیل مجمع عمومی عادی سالانه حضور بهمرسانند.

دستور جلسه:
۱ـ استماع گزارش هیئت مدیره
۲ـ استماع گزارش بازرس قانونی و حسابرس
۳ـ تصویب ترازنامه و صورتهای مالی سال مالی منتهی به ۶۹/۱۲/۲۹
۴ـ انتخاب بازرس قانونی
۵ـ انتخاب روزنامه کثیرالانتشار
۶ـ اخذ تصمیم در سایر مواردیکه در اختیار مجمع عمومی عادی سالانه باشد.

هیئت مدیره شرکت تولیدی و صنعتی سفال بیرجند

آگهی دعوت مجمع عمومی عادی بطور فوق العاده صاحبان سهام شرکت تولیدی و صنعتی سفال بیرجند (سهامی خاص)

بدینوسیله از کلیه سهامداران محترم شرکت سفال بیرجند دعوت بعمل می آید که ساعت ۱۰ صبح روز سه شنبه ۷۰/۴/۱۸ در تهران ـ خیابان حافظ ـ چهارراه رودسر ـ ساختمان بانک صنعت و معدن ـ طبقه چهارم ـ اطاق شماره ۴۱۰ جهت تشکیل مجمع فوق العاده حضور بهمرسانند.

دستور جلسه:
تعیین مدیران منتخب سهامداران به منظور تحویل شرکت به آنان

هیئت مدیره شرکت تولیدی و صنعتی سفال بیرجند

بسمه تعالی

آگهی دعوت مجمع عمومی عادی سالانه شرکت تعاونی تهیه و توزیع صنف دارندگان دکان گوشت گوسفندی تهران (نوبت دوم)

بنا بر تصمیم هیئت مدیره جلسه مجمع عمومی عادی سالانه نوبت دوم شرکت در ساعت ۱۰ (ده) صبح روز دوشنبه ۷۰/۴/۲۴ در محل شرکت واقع در خیابان ولیعصر نرسیده به چهارراه گمرك (روبروی مهدیه تهران) پلاك ۴۳۰ تشکیل میگردد. بدینوسیله از کلیه اعضاء شرکت خواهشمند است در جلسه مذبور حضور بهمرسانند یا وکلای خود را از بین اعضاء شرکت کتباً معرفی نمایند.

دستور جلسه:
۱ـ استماع گزارش هیئت مدیره و بازرسان
۲ـ تصویب ترازنامه و صورتحساب سود و زیان و عملکرد سال مالی ۱۳۶۹
۳ـ اخذ تصمیم نسبت به ذخائر تعیین شده و پرداخت سود سهام و مازاد برگشتی و تقسیم آن طبق اساسنامه
۴ـ تعیین خط مشی و برنامه های شرکت و همچنین تصویب بودجه و تعیین ضوابط آن
۵ـ تصویب گزارش تغییرات اعضاء و سرمایه در سال مالی ۱۳۶۹
۶ـ انتخاب هفت نفر اعضاء هیئت مدیره و دو نفر اعضاء علی البدل هیئت مدیره برای مدت دوسال
۷ـ انتخاب دونفر بازرس برای مدت یکسال

ضمناً مفاد بخشنامه شماره ۱۸۱۵۸/ج/۳ مورخ ۶۸/۶/۳۰ مدیریت نظارت بر امور تعاونیها برای اطلاع و اقدام اعضائیکه کاندیدای هیئت مدیره و بازرسان شرکت میباشند قبلاً در تابلوی اعلانات شرکت و اتحادیه صنف الصاق گردیده است.

هیئت مدیره شرکت تعاونی

آگهی استخدام مهندس

یك نفر مهندس معمار با بیش از ۱۰ سال سابقه کار طراحی و یك نفر مهندس تاسیسات ساختمانی با سابقه کار حداقل ۵ سال در زمینه طراحی، تاسیسات با حقوق مکفی بهمکاری دعوت میشود.

تلفن ۸۶۲۵۹۰

آگهی مزایده

موسسه کشاورزی بنیاد مستضعفان و جانبازان انقلاب اسلامی استان اصفهان درنظر دارد میوه باغ رحمت آباد واقع در شهرستان نطنز اصفهان را از طریق مزایده بفروش برساند. متقاضیان میتوانند جهت دریافت فرم درخواست و اطلاع از شرایط مزایده تا مورخه ۱۳۷۰/۵/۱ با تلفن ۷۷۷۰۸ تماس حاصل فرمایند.

موسسه کشاورزی بنیاد مستضعفان و جانبازان انقلاب اسلامی استان اصفهان

آگهی استخدام

شرکت مهندسین مشاور جهت نظارت کارهای ساختمانی در شهرستانها بتعدادی مهندس و تکنسین سیویل با ۵ الی ۱۰ سال سابقه کار نیازمند است

داوطلبین با شماره تلفنهای ۲ـ۳۱۷۲۴۱ در تهران تماس حاصل نموده ویا با صندوق پستی شماره ۱۴۶ـ۱۵۱۷۵ مکاتبه نمایند

آگهی مزایده سردرختی

موسسه کشاورزی مهرشهر درنظر دارد محصول سردرختی باغات خود را شامل گلابی شاه میوه و ارقام مختلف گلابی کمپوتی و سیب رد گلدن را بصورت قطعات مجزا از طریق مزایده بفروش برساند متقاضیان میتوانند جهت بازدید از باغات و اطلاع از شرایط مزایده تا تاریخ ۷۰/۴/۲۰ بدفتر موسسه واقع در مهرشهر کرج ابتدای بلوار ارم سمت چپ موسسه کشاورزی مهرشهر (تلفن ۲۶۲۶ ـ ۰۲۲۴۶) مراجعه نمایند

بسمه تعالی

آگهی ابلاغ حکم انفصال دائم از خدمات دولتی

باستناد ماده ۱۰۰ قانون آئین دادرسی مدنی بدینوسیله به آقای محمود زرندیون فرزند جواد بعلت مجهول المکان بودن ابلاغ میشود که بدلیل عضویت در یکی از فرق ضاله که خارج از اسلام شناخته شده است، براساس بند ۲ ماده ۱۹ قانون رسیدگی به تخلفات اداری به انفصال دائم از خدمات دولتی از تاریخ تعلیق محکوم گردیده اید.

این آگهی در سه نوبت متوالی در روزنامه رسمی جمهوری اسلامی ایران و روزنامه اطلاعات درج می گردد. لذا در صورت اعتراض میتوانید حداکثر ظرف مدت یك ماه از تاریخ نشر اولین آگهی اعتراض خود را به اداره کارگزینی تسلیم نمائید.

بدیهی است در غیر این صورت نسبت به صدور حکم قطعی اقدام خواهد شد.

ضمناً اگر بعد از این ابلاغی بوسیله آگهی لازم شود فقط یك نوبت در روزنامه آگهی خواهد شد و مدت آن ده روز است.

بانك مرکزی جمهوری اسلامی ایران اداره کارگزینی

بسمه تعالی

آگهی مزایده شماره (۴۳)

شرکت ایران خودرو (سهامی عام) درنظر دارد اجناس و لوازم ضایعاتی، مازاد و خارج از رده خود را بشرح ذیل از طریق مزایده کتبی و در صورت نرسیدن به قیمت پایه یا عدم فروش در مزایده کتبی، از طریق مزایده حضوری به فروش برساند.

روابط عمومی

۱ـ انواع آهن آلات و ورقهای گالوانیزه روی پك ها و لفافهای زنگ زده
۲ـ انواع ورقهای بندیلی باز و بسته در سایز و ضخامتهای مختلف سالم و زنگ زده
۳ـ انواع تخته، چوب و فیبر خرده
۴ـ انواع ماشینهای تحریر و حساب، میز، کمد، قفسه و دیگر لوازم اداری
۵ـ لاستیك و تیوپ انواع خودرو
۶ـ انواع صندلی تعویضی و لوازم داغی و مستعمل خودرو
۷ـ انواع خرده شیشه و اجناس و لوازم پای گود
۸ـ انواع خرده ورقهای دم قیچی و برگشتی از پرس
۹ـ انواع ابر خرده، مشمع و ابرهای خرده فوم‌بری
۱۰ـ انواع خرده آلومینیوم، خرده مس، خرده برنج و سوفاله های مربوطه
۱۱ـ انواع بشکه و گالن آهنی و پلاستیکی
۱۲ـ انواع لوازم تاسیسات و آتش نشانی
۱۳ـ انواع ورق پلاستیکی آجدار در سایز و ابعاد مختلف

لذا متقاضیان شرکت در این مزایده میتوانند روزهای شنبه و یکشنبه مورخ ۸و۷۰/۴/۹ به کیلومتر ۱۲ جاده قدیم کرج واحد فروش ضایعات مراجعه و از اجناس یاد شده بازدید و در صورت تمایل در مزایده شرکت نمایند.

۱۲۸۸۳ م الف

بسمه تعالی

شرکت ملی فولاد ایران
شرکت سهامی ذوب آهن اصفهان

خلاصه آگهی مناقصه ۷۰/۵

ذوب آهن اصفهان تعداد ۳۰۵ ردیف بلبرینگ و رولبرینگ و نیدل برینگ مورد نیاز خود را از طریق مناقصه عمومی بین المللی خریداری می نماید.

داوطلبین شرکت در این مناقصه میتوانند برای آگاهی بیشتر از شرایط و دریافت اسناد مناقصه و مشخصات فنی مربوطه به یکی از آدرسهای زیر مراجعه فرمایند.

۱ـ تهران بالاتر از میدان ولیعصر خیابان کریم خان زند اول کوچه شکروی جنب دانشکده علوم پزشکی دفتر تدارکات ذوب آهن اصفهان تلفن ۸۹۶۱۰۳
۲ـ اصفهان چهار راه تختی ـ طبقه فوقانی پارکینگ ذوب آهن دفتر تدارکات
۳ـ اصفهان ۴۵ کیلومتری جاده شهر کرد درب اصلی کارخانه ساختمان توحید طبقه سوم تلفن ۲۶۱۹۶ و ۲۵۶۲۴

ضمناً آخرین مهلت دریافت پاکت الف پیشنهادات تا آخر وقت اداری روز ۷۰/۶/۲۰ می باشد.

شرکت سهامی ذوب آهن اصفهان

برادر ارجمند جناب آقای خدایوسفی

انتصاب شایسته جنابعالی را بعنوان شهردار گنبد کاوس تبریك عرض نموده توفیق شما را در مسئولیت جدید از درگاه ایزد منان مسئلت می نمایم

سیدمحمد صالح صالحی
رئیس اداره تربیت بدنی شهرستان گنبد کاوس

مدیریت عامل و هیأت مدیره محترم کارخانه قند بیستون

بدینوسیله از زحمات بیدریغ و خداپسندانه آقای مهندس بهمنی ریاست این کارخانه در مورد ترمیم وراه اندازی برق و تأمین نیازمندیهای مسجد بیستون کمال تشکر و سپاسگزاری نموده و از خداوند بزرگ برای ایشان اجر و پاداش اخروی را خواستاریم.

هیأت امنای مسجد موسی ابن جعفر بیستون

«آگهی مزایده»

شرکت صنایع کاشی اصفهان (سهامی عام) در نظر دارد مقداری از اقلام نایاب، مستعمل و اسقاطی خود را از طریق مزایده بفروش برساند.

۱ـ توری استیل استاندارد (۳۰و۲۰و۱۲) Din
۲ـ فریت (لعاب کاشی) ساخت کارخانه سراشیم تبریز (حدود ۱۰ تن)
۳ـ یکدستگاه بیل تراکتور مدل AL512 اطلس ساخت ۱۹۸۴
۴ـ درب و پنجره پروفیلی ساخته شده مستعمل
۵ـ قطعات کوچك توری پلی استر
۶ـ لاستیك ماشین آلات مختلف
۷ـ انواع مبل و صندلی مستعمل
۸ـ ورق نورگیر شیروانی (فایبر گلاس)
۹ـ انواع بلبرینگ های مستعمل
۱۰ـ انواع آهن آلات ضایعاتی و مستعمل (قراضه) حدود ۳۰ تن
۱۱ـ نایلون در اندازه ۸۰×۸۰ سانتی متر و باضخامت ۰/۱۵ میلیمتر (حدود ۵ تن)
۱۲ـ یك دستگاه تلفن سانترال ۱۰ به ۵۰ شماره ای

علاقمندان میتوانند از تاریخ درج این آگهی بمدت ۱۰ روز همه روزه به جز پنجشنبه ها و ایام تعطیل از ساعت ۱۴ الی ۱۶ جهت بازدید و دریافت فرم شرکت در مزایده به محل کارخانه واقع در اصفهان ـ کیلومتر ۱۸ جاده نجف آباد ـ مدیریت انبارها ـ مراجعه نمایند.

شرکت صنایع کاشی اصفهان (سهامی عام)

«آگهی مزایده»

شرکت سهامی خاص بی وی سی اصفهان متعلق به بنیاد مستضعفان و جانبازان در نظر دارد چهار دستگاه وسیله نقلیه بمشخصات زیر:

۱ـ یك دستگاه پیکان سواری مدل ۶۳ رنگ کرم.
۲ـ یك دستگاه رنو سواری مدل ۶۳ رنگ سفید.
۳ـ یك دستگاه وانت پیکان مدل ۵۷ رنگ بژ.
۴ـ یك دستگاه وانت پیکان مدل ۶۴ رنگ سفید.

که در محل کارخانه به آدرس اصفهان جاده یزد پشت کارخانه قند اصفهان قرار دارد را از طریق مزایده بفروش برساند داوطلبان میتوانند جهت بازدید از وسائط فوق و اطلاع از شرایط مزایده از تاریخ نشر آگهی بمدت ۵ روز به محل شرکت مراجعه نمایند. ضمناً شرکت در رد یا قبول کلیه پیشنهادات مختار است.

محسن محسن خلق کلاس سوم با معدل ۲۰ شاگرد ممتاز شناخته شد با تشکر از آقای رشیدی ـ قم

نرگس محسن خلق کلاس اول با معدل ۲۰ شاگرد ممتاز شناخته شد با تشکر از خانم پرویده ـ قم

برگ اعلام وضعیت شماره ۶۸۹۵۲۹ مربوط به وانت تویوتا ۱۶۰۰ مدل ۸۴ بشماره شهربانی ۲۶۷۲۲ شیراز ۱۴ بنام آقایان یوسف پشمکی و حمید مهران‌پور مفقود و از درجه اعتبار ساقط می باشد.

گنبد کاوس، پشمکی و مهران‌پور

شرکت کشتیرانی بنیاد «سهامی خاص»

بدینوسیله به اطلاع کلیه صاحبان کالاهای مشمول

طرح فوب: بشرح ذیل

۱ـ وزارتخانه ها
۲ـ مراکز تهیه و توزیع کالا
۳ـ سازمانها و موسسات و شرکتهای دولتی و ملی شده یا تحت پوشش با مدیریت دولتی
۴ـ کلیه موسسات و شرکتهای وابسته به نهادهای انقلاب اسلامی

و همچنین شرکتها و سازمانهای بخش خصوصی دارای کالا از مبادی مختلف اروپا که بصورت سی، اند، اف یا فوب یا مدت‌دار خریداری شده میرساند:

شرکت کشتیرانی بنیاد اقدام به برقراری سرویس منظم حمل کالاهای عمومی از بنادر شمالی اروپا و مدیترانه به مقصد بندرعباس و بندر امام خمینی از تاریخ اول ماه ژوئن و ماهانه دو سرویس نموده است.

صاحبان کالا برای عقد قرارداد حمل و ذخیره جا میتوانند با آدرس های زیر تماس حاصل نمایند.

الف ـ شرکت کشتیرانی بنیاد خیابان کریم‌خان زند شماره ۳۰ قسمت بازاریابی تلفن: ۹ـ۸۳۰۰۰۸
ب ـ شرکت جاده رانان (وابسته به بنیاد مستضعفان) خیابان کریم‌خان زند ـ کوچه خسرو خاور ـ شماره ۳۶ تلفن: ۵ـ۸۹۱۲۲۲
ج ـ شرکت خدمات ساحلی ایران خیابان الوند شماره ۴۰ تلفن: ۶۸۷۶۶۶ـ۶۸۶۰۹۱

همچنین شرکت کشتیرانی بنیاد بزودی اقدام به برقراری سرویس منظم دریایی از خاور دور به بنادر جنوبی نیز خواهد نمود که اطلاعیه مربوطه متعاقبا درج خواهد گردید

آگهی استخدام اعضاء هیئت علمی

مجتمع آموزش عالی سمنان باستناد مصوبه شماره ۴۷۷۵۲/ت ۵۰۱ـ۶۸/۵/۱۴ و ۱۱۹۰۵۶/ت ۲۰۹ك ـ ۶۹/۱۰/۱۹ هیأت محترم وزیران و تائیدیه شماره ۱۸۲۵/د ـ ۶۸/۴/۲۵ سازمان امور اداری و استخدامی کشور جهت تکمیل کادر هیئت علمی دانشکده های فنی تربیت دبیر و آموزشکده دامپزشکی خود تعداد ۲۵ نفر را با تخصصهای مشروحه ذیل در سطح مدرك تحصیلی دکتری یا فوق لیسانس طبق آئین نامه استخدامی هیأت علمی دانشگاهها و مؤسسات آموزش عالی استخدام مینماید.

ردیف	رشته	تخصص	تعداد مورد نیاز
۱	برق	الکترونیک ـ مخابرات ـ قدرت ـ کامپیوتر ـ کنترل	۵
۲	عمران	راه‌وساختمان ـ نقشه برداری ـ آبشناسی ـ سازه ـ سازهای آبی	۳
۳	مکانیک	حرارت وسیالات ـ طراحی جامدات ـ صنایع	۳
۴	علوم	ریاضیات کاربردی ـ علوم کامپیوتر ـ فیزیک ـ شیمی ـ زبان ـ فرهنگ و معارف اسلامی	۶
۵	متالوژی	متالوژی عمومی ـ شناسائی وانتخاب مواد	۳
۶	دامپزشکی	دامپزشک ـ دکتری عمومی	۴
۷	دامپزشکی	فوق لیسانس دامپروری	۱

داوطلبان واجدالشرایط که منع استخدامی نداشته باشند میتوانند با تکمیل فرم درخواست ذیل همراه با مدارك لازم شامل فتوکپی آخرین مدرك تحصیلی ـ ریزنمرات ـ فتوکپی برگ پایان خدمت ـ فتوکپی کامل شناسنامه و دو قطعه عکس ۴×۳ بنشانی مجتمع آموزش عالی سمنان صندوق پستی شماره ۳۶۳ـ۳۵۱۹۵ ارسال دارند.

۱ـ جانبازان انقلاب اسلامی ـ آزادگان ـ خانواده شهدا و اسرا و مفقودین و جانبازان از کارافتاده و همچنین کسانیکه ۹ ماه متوالی یا ۱۲ ماه متناوب بطور داوطلبانه در جبهه های جنگ حضور داشته اند در اولویت میباشند.

۲ـ داشتن برگ پایان خدمت برای آندسته از داوطلبانی که واجدالشرایط استفاده از مصوبه شماره ۶۹۳۲۶ـ۶۵/۹/۳۰ موضوع طرح خدمت سربازی باشند الزامی نمی باشد.

ضمناً این مجتمع در حد امکان مشکل مسکن داوطلبان را از طریق واگذاری خانه های سازمانی حل و اولویت در برخورداری از این امتیاز با کسانی خواهد بود که به تخصص آنان نیاز بیشتری بوده و درخواست آنان زودتر واصل گردد.

فرم درخواست

نام و نام خانوادگی — نام پدر — شماره شناسنامه — محل صدور
تاریخ تولد روز — ماه — سال — محل اخذ مدرك تحصیلی از کشور — شهر
دانشگاه.............. — نشانی کامل
تاریخ.............. — امضاء داوطلب ....

نشانی: سمنان بلوار هفده شهریور مجتمع آموزش عالی سمنان صندوق پستی ۳۵۱۹۴ تلفن ۳ـ۹۱۰۰۰ـ۸۸۶۰ کد ۰۲۲۳۱

مجتمع آموزش عالی سمنان

بسمه تعالی

اطلاعیه

شرکت ایران خودرو در راستای تحویل تعهدات معوقه خود، بدینوسیله از متقاضیان محترم سواری (اشخاص حقیقی و حقوقی) که اسامی آنان قبلا در جراید ۶۹/۸/۱ و ۶۹/۱۱/۴ اعلام گردیده است دعوت مینماید جهت پرداخت مابه التفاوت و تحویل خودرو براساس جدول ذیل به امور فروش و خدمات بعد از فروش این شرکت واقع در خیابان آزادی، خیابان زنجان شمالی از ساعت ۷ صبح لغایت ۱۲ ظهر روزهای تعیین شده مراجعه نمایند.

روابط عمومی

روزهای مراجعه	پیکان سواری آگهی شده در جراید ۶۹/۸/۱ و ۶۹/۱۱/۴
شنبه ۷۰/۴/۸	از شماره نوبت ۱۶۷۰۱ الی ۱۶۷۷۵
یکشنبه ۷۰/۴/۹	از شماره نوبت ۱۶۷۷۶ الی ۱۶۸۵۰
سه شنبه ۷۰/۴/۱۱	از شماره نوبت ۱۶۸۵۱ الی ۱۶۹۲۵
چهارشنبه ۷۰/۴/۱۲	از شماره نوبت ۱۶۹۲۶ الی ۱۷۰۰۰

اکازیون فروشی

در بهترین نقطه مرکز تجاری تبریز

قابل توجه بانکها شرکتهای بیمه مؤسسات صنعتی و بازرگانی و تجار محترم

مغازه‌ای بمساحت ۵۴ مترمربع با آب و برق و تلفن و سرویس واقع در مرکز ۲۰۰۰ واحد تجاری (پاساژ شیخ صفی) بعلت مسافرت ببالاترین قیمت پیشنهادی فوراً بفروش میرسد تلفن تماس ۶۹۰۹۵۰۵

خرید دام

گاو، گوساله و گوسفند بنرخ عادلانه و بصورت زنده قپان و کش کش با تحویل خوراك دام دولتی شرکت تولید و بسته‌بندی گوشت زیاران تلفن ۵۸ الی ۲۲۰۰۵۴

آگهی خرید و تملك اراضی و ابلاغ رای کمیسیون ذیل ماده ۱۲ قانون زمین شهری

سازمان آب منطقه‌ای تهران با استفاده از ماده ۹ قانون زمین شهری و ماده ۲ لایحه قانونی نحوه خرید و تملك اراضی مصوب ۵۸/۱۱/۱۷ شورای انقلاب در نظر دارد، قطعه زمینی بمساحت ۱۲۶۳۰۰ متر مربع بشماره پلاکهای ثبتی ۲۹۳۳۶ و ۲۹۳۳۷، ۲۹۳۳۸ و قسمتی از پلاکهای ۳۰۱ و ۳۰۴ فرعی از ۱۳۸ اصلی بخش ۱۲ ثبتی تهران واقع در اراضی مسگرآباد را که بموجب نامه‌های شماره ۱۶۶۲۳ مورخ ۶۹/۸/۱۳ و شماره ۷۵۷۸۷ مورخ ۶۹/۱۱/۱ اداره ثبت اسناد شهر ری به ترتیب متعلق به آقایان وقار و محدث فرزند قربانعلی و نیکومنش حقیقی و محمد جواد مشهدی ابراهیم و بانو اقدس حلاج کاشانی و آقای حسن مشهدی ابراهیم و شرکت سهامی نونهالان می باشد، مطابق کروکی ذیل جهت احداث و توسعه مخزن زمینی آب تملك نماید، نظر باینکه قطعه زمین فوق الاشعار بموجب نامه شماره ۶۹۶۰/ك ۶۹ مورخ ۶۹/۱۲/۲۵ دبیرخانه کمیسیون ماده ۱۲ قانون زمین شهری موات تشخیص گردیده است، لهذا با توجه به عدم دسترسی به آدرس مالکین، بدینوسیله رای صادره با انتشار در جراید کثیرالانتشار در دو نوبت به فاصله ۱۰ روز باطلاع مالکین و صاحبان حقوق قانونی اعلام و ابلاغ می گردد تا جهت رویت و اخذ یك نسخه از رای صادره حداکثر ظرف مدت ۱۵ روز پس از انتشار آخرین آگهی همراه با داشتن مدارك مثبته مالکیت به دفتر حقوقی این سازمان واقع در تهران، خیابان حجاب اداره مرکزی مراجعه نمایند، بدیهی است در صورت عدم مراجعه در مهلت مقرر رای مذکور ابلاغ شده تلقی و عیناً جهت اقدام قانونی لازم به دبیرخانه کمیسیون اعاده می گردد.

سازمان آب منطقه‌ای تهران

بسمه تعالی

بدینوسیله به افراد مشروحه ذیل ابلاغ میگردد حداکثر ظرف مدت یکماه از تاریخ نشر آگهی خود را به دادیاری شعبه ۱۷ دادستانی انقلاب اسلامی تهران (اوین) معرفی نمایند بدیهی است در غیر اینصورت برابر مقررات به پرونده مربوطه غیابا رسیدگی خواهد شد.

۱ـ الیاهو کیائی زاده ـ فرزند: خلیل.
۲ـ ویکتور آسیم ـ فرزند: محمود.
۳ـ فرشته نیری اصفهان ـ فرزند: محمود.
۴ـ کامیار آسیم اصفهانی ـ فرزند: ویکتور.
۵ـ سعید آسیم اصفهانی ـ فرزند: ویکتور.
۶ـ هیلر آسیم اصفهانی ـ فرزند: محمود.
۷ـ صبحیه آسیم اصفهانی ـ فرزند: محمود.
۸ـ فوزیه آسیم اصفهانی ـ فرزند: محمود.
۹ـ ابراهیم عذرا ـ فرزند: محمود.
۱۰ـ عزیز نجاش ـ فرزند: محمود.
۱۱ـ عزیزاله رفاهی ـ فرزند: آقابابا.
۱۲ـ داود میتان ـ فرزند: الیاهو.

روابط عمومی دادستانی انقلاب اسلامی تهران

بسمه تعالی

شماره ۱۹۲۰/۱۳۶
تاریخ ۷۰/۳/۱۶

در اجرای ماده ۲۰۸ قانون مالیاتهای مستقیم مصوب اسفند ماه ۶۶ به مؤدیان مشروحه زیر ابلاغ میگردد رأس ساعت ۴ بعداز ظهر روز دوشنبه مورخ ۷۰/۵/۱۴ در کمیسیون حل اختلاف مالیاتی که در محل اداره کل امور اقتصادی و دارائی اصفهان واقع در خیابان سپاه طبقه همکف تشکیل میگردد حضور به هم رسانید در صورت عدم حضور حسب مقررات اقدام خواهد شد.

نام و نام خانوادگی مؤدی	شماره و تاریخ برگ دعوت هیئت حل اختلاف	سال عملکرد	درآمدمشمول مالیات	اصل مالیات	منبع درآمد	ملاحظات
عباس شیرانی نصب	۱۸۸۳ـ۷۰/۳/۱۲	۵۸	۹۰۰۰۰۰	۹۸۴۰۰	مشاغل	
		۵۷	۳۰۶۰۰۰	۲۴۳۰۰	مشاغل	
اصغر مرادیان	۱۸۸۲ـ۷۰/۳/۱۲	۵۸	۹۰۰۰۰۰	۹۸۴۰۰	مشاغل	
		۵۷	۳۰۶۰۰۰	۲۴۳۰۰	مشاغل	
علی شیرانی نصب	۱۸۸۰ـ۷۰/۳/۱۲	۵۸	۹۰۰۰۰۰	۹۸۴۰۰	مشاغل	
		۵۷	۳۰۶۰۰۰	۲۴۳۰۰	مشاغل	
رضا شیرانی	۱۸۷۹ـ۷۰/۳/۱۲	۵۸	۹۰۰۰۰۰	۹۸۴۰۰	مشاغل	
		۵۷	۳۰۶۰۰۰	۲۴۳۰۰	مشاغل	
سیف‌ا... شیرانی	۱۸۷۸ـ۷۰/۳/۱۲	۵۸	۹۰۰۰۰۰	۹۸۴۰۰	مشاغل	
		۵۷	۳۰۶۰۰۰	۲۴۳۰۰	مشاغل	
رمضان شیرانی	۱۸۷۷ـ۷۰/۳/۱۲	۵۸	۹۰۰۰۰۰	۹۸۴۰۰	مشاغل	
		۵۷	۳۰۶۰۰۰	۲۴۳۰۰	مشاغل	
ولی‌ا... آزادی	۱۹۰۱ـ۷۰/۳/۱۳	۵۸	۴۵۰۰۰۰	۴۵۹۰۰	مشاغل	

نام و نام خانوادگی ممیز مالیاتی حوزه ۱۳۶ دارائی اصفهان ـ محمدرضا استاد

بسمه تعالی

قابل توجه جانبازان انقلاب اسلامی
اطلاعیه موسسه آموزشی امام خمینی (سلام‌الله علیه)

موسسه آموزشی امام خمینی (ره) وابسته به معاونت آموزش و اشتغال بنیاد مستضعفان و جانبازان انقلاب اسلامی برنامه های آموزشی ترم تابستانی خود را برای جانبازان ۲۵٪ به بالا و خانواده های محترم جانبازان ۷۰٪ به بالا (همسر و فرزند) بشرح ذیل اعلام میدارد:

	گروه آموزشی کوتاه مدت	گروه آموزش زبان انگلیسی	گروه آموزش کامپیوتر	گروه آموزشی تقویتی (کنکوری)
مدت دوره	۷۰/۴/۱ لغایت ۷۰/۶/۲۷	۷۰/۴/۱۲لغایت ۷۰/۶/۲۲	۷۰/۴/۲۲لغایت ۷۰/۶/۲۶	۷۰/۴/۱لغایت ۷۰/۶/۲۷
	حسابداری	(*)مکالمه	(*)آشنائی بامبانی کامپیوتر و اصول برنامه‌نویسی (Fe&AL)	(×)ریاضی (پیش دانشگاهی)
	مدیریت	گرامر	(*)آشنائی باکامپیوتر شخصی وسیستم عامل (MS-DOS)	(×) ریاضی (چهار سال دبیرستان)
	(*)ماشین نویسی	کلاس ویژه روشن‌دلان	(*)برنامه‌نویسی به زبان BASIC	(×)فیزیك (پیش دانشگاهی) (مکانیك، الکتریسیته، حرارت)
	اصول تنظیم و کنترل بودجه	E.S.P	بسته های نرم‌افزاری SMART, Lotus, AutoCAD	(×)فیزیك سال چهارم دبیرستان)
	(*)اصول دفترداری و فن بایگانی	Carsh course	بانك اطلاعاتی DBASE	(×)شیمی (سال چهارم دبیرستان)

برادران جهت تقاضای ثبت نام با در دست داشتن مدارك زیر میتوانند همه روزه از ساعت ۸ الی ۱۸ و خواهران از ساعت ۸ الی ۱۴ به موسسه آموزشی امام خمینی(ره) واقع در بلوار کشاورز خیابان فلسطین، کوچه شهید ذاکری، بن بست دوم، پلاك ۲۰ مراجعه نمایند. ضمنا جهت کسب اطلاع بیشتر با شماره تلفن ۴۴۹۳۴۹۱ تماس حاصل نمائید.

تذکر: ۱ـ دروسی که با علامت (*) مشخص شده است خواهران نیز میتوانند شرکت کنند.
۲ـ دروسی که با علامت (×) مشخص شده است خانواده های جانبازان ۲۵٪ به بالا نیز میتوانند شرکت کنند.

مدارك مورد نیاز:
۱ـ معرفی نامه از بنیاد
۲ـ فتوکپی صفحات شناسنامه
۳ـ دو قطعه عکس ۳×۴
۴ـ فتوکپی آخرین مدرك تحصیلی

۱۱۹۹۴ م الف — موسسه آموزشی امام خمینی(ره)

بسمه تعالی

آگهی مناقصه

شرکت بیمه آسیا درنظر دارد عملیات اجرای لوله کشی ونصب و راه‌اندازی موتورخانه شوفاژ و لوله کشی آب سرد و گرم بهداشتی ساختمان شعبه در شهرستان تنکابن را از طریق مناقصه به واجدین شرایط واگذار نماید. از پیمانکاران و شرکتها ومؤسساتی که مایل به اجرای عملیات میباشند دعوت میشود جهت دریافت برگ شرایط مناقصه تا آخر وقت اداری روز پنجشنبه مورخ ۷۰/۴/۱۳ به اداره تدارکات بیمه آسیا واقع در خیابان آیت‌اله طالقانی بین استاد نجات الهی و سپهبد قرنی پلاك ۲۹۹ مراجعه نمایند.

شرکت بیمه آسیا

بسمه تعالی

بدینوسیله به افراد مشروحه ذیل ابلاغ میگردد حداکثر ظرف مدت یکماه از تاریخ نشر آگهی خود را به دادیاری شعبه ۱۷ دادستانی انقلاب اسلامی تهران (اوین) معرفی نمایند بدیهی است در غیر اینصورت برابر مقررات به پرونده مربوطه غیابا رسیدگی خواهد شد.

۱ـ ایرج کهن صدق ـ فرزند: یهورا.
۲ـ دیانا کشفیان ـ فرزند: پرویز.
۳ـ دان دیوید کهن صدق ـ فرزند: ایرج.
۴ـ سامی دیوید کهن صدق ـ فرزند: ایرج.
۵ـ یحیی لاوی ـ فرزند: موسی.
۶ـ ویدا کشفیان ـ فرزند: پرویز.
۷ـ هلن لاوی ـ فرزند: یحیی.
۸ـ تینا لاوی ـ فرزند: یحیی.
۹ـ سیمون لاوی ـ فرزند: یحیی.
۱۰ـ دافنه لاوی ـ فرزند: یحیی.
۱۱ـ سیف‌اله پاك نیا ـ فرزند: هارون.
۱۲ـ شوشنا یومتوبیان ـ فرزند: هارون.
۱۳ـ نجات‌اله کلیمی کهن صدق
۱۴ـ خان‌بابا کهن صدق.
۱۵ـ ابراهیم ربانی ـ فرزند: هارون.
۱۶ـ الکساندر ربانی ـ فرزند: هارون.

روابط عمومی دادستانی انقلاب اسلامی تهران

بسمه تعالی

بدینوسیله به افراد مشروحه ذیل ابلاغ میگردد حداکثر ظرف مدت یکماه از تاریخ نشر آگهی خود را به دادیاری شعبه ۲۷ دادستانی انقلاب اسلامی تهران (اوین) معرفی نمایند بدیهی است در غیر اینصورت برابر مقررات به پرونده مربوطه غیابا رسیدگی خواهد شد.

نام و نام خانوادگی	شماره شناسنامه	صادره از	متولد
۱ـ دارا سالور	۲۰۴۹	تهران	۱۳۴۲
۲ـ بهرام سالور	۶۰۰	تهران	۱۳۴۴
۳ـ فرزانه پزشکی	۸۸۹۹۱	سبزوار	۱۳۱۵
۴ـ مسعود کمپانی	۴۱۸۰۵	تهران	۱۳۰۶
۵ـ رضا کمپانی	۳۰۷۲	تهران	۱۳۴۴
۶ـ علی کمپانی	۷۱۵	تهران	۱۳۳۵
۷ـ نسرین دخت ساویز	۱۲۶۶	تهران	۱۳۱۳
۸ـ الکساندر آقایان	۱۳۰۰	تهران	۱۳۳۱

روابط عمومی دادستانی انقلاب اسلامی تهران

بسمه تعالی

شماره ۱۹۱۹/۱۳۶
تاریخ ۷۰/۳/۱۶

در اجرای ماده ۲۰۸ قانون مالیاتهای مستقیم مصوب اسفند ماه ۶۶ به مؤدیان مشروحه زیر ابلاغ میگردد رأس ساعت ۴ بعداز ظهر روز دوشنبه مورخ ۷۰/۵/۲۱ در کمیسیون حل اختلاف مالیاتی که در محل اداره کل امور اقتصادی و دارائی اصفهان واقع در خیابان سپاه طبقه همکف تشکیل میگردد حضور به هم رسانید در صورت عدم حضور حسب مقررات اقدام خواهد شد.

نام و نام خانوادگی مؤدی	شماره و تاریخ برگ دعوت هیئت حل اختلاف	سال عملکرد	درآمدمشمول مالیات	اصل مالیات	منبع درآمد	ملاحظات
محمد انصاری	۱۹۰۴ـ۷۰/۳/۱۶	۶۰	۱۵۰۰۰۰۰	۳۰۰۰۰۰	سرقفلی	
سلیمان بدیع‌زادگان	۱۹۰۵ـ۷۰/۳/۱۶	۶۷	۱۰۰۰۰۰۰	۱۹۰۰۰۰	سرقفلی	
مرتضی خیرالهی	۱۹۰۶ـ۷۰/۳/۱۶	۶۴	۱۸۰۰۰۰۰	۴۰۵۰۰۰	سرقفلی	
اصغر باباشاهی	۱۹۰۷ـ۷۰/۳/۱۶	۶۴	۱۸۰۰۰۰۰	۴۰۵۰۰۰	سرقفلی	
مصطفی شاهین	۱۹۰۸ـ۷۰/۳/۱۶	۶۵	۳۰۰۰۰۰۰	۷۶۵۰۰۰	سرقفلی	
اودریای قلیان	۱۹۰۹ـ۷۰/۳/۱۶	۶۵	۷۰۰۰۰۰۰	۲۲۱۵۰۰۰	سرقفلی	
عباس طلاکوب	۱۹۱۰ـ۷۰/۳/۱۶	۵۱	۵۰۰۰۰۰	۷۸۰۰۰	سرقفلی	
محمدعلی رنجبر	۱۹۱۱ـ۷۰/۳/۱۶	۵۸	۵۰۰۰۰۰	۷۸۰۰۰	سرقفلی	
میرزا حسن گودرزی	۱۹۱۲ـ۷۰/۳/۱۶	۵۱	۷۰۰۰۰	۱۰۵۰۰	سرقفلی	
یحیی ماه گرفته	۱۹۱۳ـ۷۰/۳/۱۶	۵۰	۷۰۰۰۰	۱۰۵۰۰	سرقفلی	
بانو شمس نگاری	۱۹۱۴ـ۷۰/۳/۱۶	۵۱	۶۰۰۰۰	۹۰۰۰	سرقفلی	
احمد مقاره عابد	۱۹۱۵ـ۷۰/۳/۱۶	۶۲	۱۰۰۰۰۰	۱۵۰۰۰	سرقفلی	
محمد مقاره عابد	۱۹۱۶ـ۷۰/۳/۱۶	۶۲	۱۰۰۰۰۰	۱۵۰۰۰	سرقفلی	
صدیقه مقاره عابد	۱۹۱۷ـ۷۰/۳/۱۶	۶۲	۱۰۰۰۰۰	۱۵۰۰۰	سرقفلی	
خضراله افشون	۱۹۱۸ـ۷۰/۳/۱۶	۵۷	۸۶۰۰۰۰	۱۴۹۲۰۰	سرقفلی	

نام و نام خانوادگی ممیز مالیاتی حوزه ۱۳۶ دارائی اصفهان ـ محمدرضا استاد

اطلاعیه

موسسه استاندارد و تحقیقات صنعتی ایران

بدینوسیله به اطلاع عموم میرساند چون شرکت کمپوت سازی شکوفان مبادرت به تولید کمپوت گیلاس و گلابی غیراستاندارد می نماید پروانه کاربرد علامت استاندارد شرکت مذکور لغو گردیده، از عموم هموطنان درخواست می نماید از خرید کمپوت گیلاس و کمپوت گلابی شکوفان جدا خودداری نمایند.

روابط عمومی و امور بین الملل موسسه استاندارد و تحقیقات صنعتی ایران

تورهای ایران

* مالزی، سنگاپور ۱۲ روز
* قبرس ۸ روز
* دبی ـ شارجه ۵ و ۶ روزه

دفاتر مسافرتی

آسمان ۹ـ۶۷۴۰۸۴
اطلس (پرشین گلف) ۷ـ۲۲۱۰۳۶ و ۳ـ۴۲۷۰۰۶۱
ایران‌تور ۱۸ـ۸۳۴۳۱۷ و ۷ـ۸۳۴۳۶۶
دنیای زیبا (بلموند) ۹۳ـ۸۹۴۲۷۵ـ۴۴۹۱۳۸۹
ساتی ۵ـ۸۳۵۰۴۱
پردیس (شیراز) ۳۳۲۵۱ـ۳۷۷۱۰

«آگهی تأسیس شرکت کانسار کاران (سهامی خاص)»

خلاصه اساسنامه و اظهارنامه شرکت فوق که در تاریخ ۷۰/۳/۲۹ ذیل شماره ۱۹۹۱ در این اداره به ثبت رسیده است مراتب جهت اطلاع در روزنامه رسمی و اطلاعات درج و منتشر میگردد.
۱ـ موضوع شرکت: کلیه کارهای مربوط به معادن شامل: استخراج، فرآوری، مصرف، بازاریابی و فروش انواع مواد معدنی (سنگهای معدنی، خاك معدنی، کائولن).
۲ـ سرمایه شرکت: یك میلیون و دویست هزار ریال نقدی میباشد که به یکصد و بیست سهم ده هزار ریالی بانام تقسیم شده که ۳۵٪ برطبق گواهی شماره ۴۲۳ مورخ ۷۰/۳/۲۷ به بانك ملی ایران شعبه آبیك بحساب جاری ۷۱۰ واریز و بقیه تعهدی است.
۳ـ مرکز اصلی شرکت: آبیك ـ خیابان شهرداری ـ پلاك ۳۰ ـ تلفن ۲۳۲۵.
۴ـ مدت شرکت: از تاریخ تأسیس بمدت نامحدود.
۵ـ مدیران واشخاصی که حق امضاء دارند: آقایان محمود میرزاداعی بسمت مدیرعامل و عضو هیئت مدیره و شعبان کلهر بسمت رئیس هیئت مدیره و محمود احمدی بسمت نائب رئیس هیئت مدیره و تقی فرزوقی و محمدطاهر عبدی بعنوان اعضای علی البدل هیئت مدیره برای مدت دو سال انتخاب شدند. امضاء کلیه اوراق و اسناد بهادار و تعهدآور شرکت از قبیل چك، سفته، بروات، قراردادها، عقود اسلامی و بطور کلی هرگونه قراردادی که برای شرکت ایجاد تعهد نماید با امضاء آقایان شعبان کلهر و محمود احمدی با مهر شرکت معتبر است.
۶ـ بازرسان شرکت: آقایان صاحبعلی قهرمانی و نوراله محمدی بترتیب بعنوان بازرسان اصلی و علی البدل برای مدت یکسال انتخاب شدند.
۷ـ روزنامه اطلاعات جهت درج آگهی های شرکت تعیین شد.

پیروی ـ رئیس اداره ثبت قزوین

وزارت راه و ترابری
راه‌آهن جمهوری اسلامی ایران

«بسمه تعالی»

آگهی تجدید مزایده فروش (۲۵) تن ضایعات مسی مخلوط با آهن

راه‌آهن جمهوری اسلامی ایران در نظر دارد (۲۵) تن ضایعات مسی مخلوط با آهن فرسوده مازاد بر نیاز خود را براساس مقررات وضوابط آئین نامه معاملات دولتی از طریق مزایده بفروش رساند سپرده شرکت در مزایده معادل (۵٪) مبلغ پیشنهادی و مدت دریافت کالا یکماه پس از واریز بهاء خواهد بود. داوطلبان شرکت در مزایده میتوانند برای اطلاع بیشتر از جزئیات مشخصات و شرایط معامله در یکی از ساعات اداری به اداره کل کارپردازی راه‌آهن واقع در میدان راه‌آهن ساختمان شهید کلانتری طبقه چهارم اطاق (۴۱۸) مراجعه و اسناد را در مقابل فیش بانکی بمبلغ دوهزار (۲۰۰۰) ریال که بحساب جاری شماره (۶۷ـ۵۷۴) راه‌آهن نزد بانك مرکزی جمهوری اسلامی ایران (قابل پرداخت در کلیه شعب بانکملی) پرداخت شده باشد دریافت نمایند. پیشنهاد دهندگان باید کلیه اسناد مزایده را باقید قبولی امضاء کرده و ضمیمه پیشنهاد خود حداکثر تا ساعت (۹) صبح روز (۷۰/۴/۱۶) منحصراً بدبیرخانه اداره کل کارپردازی راه‌آهن تحویل و رسید دریافت نمایند پیشنهادهای رسیده در ساعت (۱۰) صبح همان روز در کمیسیون مزایده بازو خوانده خواهد شد دادن پیشنهاد بمنزله قبول اختیارات و تکالیف دستگاه مناقصه گزار خواهد بود. بدیهی است که حضور پیشنهاد دهندگان و یا نمایندگان آنان در صورت داشتن رسید و ارائه پیشنهاد در جلسه بلامانع خواهد بود.

راه‌آهن جمهوری اسلامی ایران

بسمه تعالی
نوبت دوم

آقای اسفندیار شهرت خوا نام پدر ذوالفقار بشناسنامه ۸۰۵ صادره از آبادان درخواستی بخواسته صدور گواهی حصر وراثت تقدیم و توضیح داده که مادرش مرحومه جهان شهرت شامانی بشناسنامه ۸۴۲ صادره از آبادان در تاریخ ۶۱/۱/۴ در کازرون فوت نموده ولی اقامتگاه دائمیش آبادان بوده ورثه‌اش عبارتند از ۱ـ متقاضی اسفندیار خوا بشناسنامه ۸۰۵ آبادان ۲ـ فرج الله خوا بشناسنامه ۱۹۲۱ آبادان ۳ـ شهباز شامانی بشناسنامه ۹ آبادان ۴ـ اسکندر خوا بشناسنامه ۳۰۰ آبادان (پسران مرحومه) ولاغیر.
اینك با انجام تشریفات قانونی مراتب مزبور را درسه نوبت متوالی بفاصله ماهی یك مرتبه آگهی مینماید تا هر کس اعتراض دارد یا وصیت نامه از متوفی نزد او باشد از تاریخ نشر نخستین آگهی ظرف سه ماه بداد گاه تقدیم دارد والا گواهی صادر و هر وصیت نامه بجز سری و رسمی که بعد از این تاریخ ابراز شود از درجه اعتبار ساقط است.

رئیس شعبه اول دادگاه حقوقی آبادان قائم مقام حقوقی ۲ ـ ناصری

آگهی مناقصه

شرکت قند اصفهان حمل حدود سی هزار تن سنگ آهن آتش باری شده خود را از معدن ده سرخ واقع در ۶ کیلومتری پلیس راه اصفهان شیراز به کارخانه قند واقع در کیلومتر ۸ جاده اصفهان ـ یزد که از تاریخ ۷۰/۵/۱ لغایت ۷۱/۴/۳۱ انجام می گیرد به پیمانکار واگذار می نماید، پیشنهاد دهندگان میتوانند از تاریخ ۷۰/۴/۱ لغایت ۷۰/۴/۱۵ با مراجعه به امور اداری شرکت شرایط را روئیت و پیشنهاد خود را در پاکت دربسته حاوی پیشنهاد حمل به ازاء هر تن سنگ آهن تسلیم دارند.

شرکت سهامی قند اصفهان

شرکت ملی گاز ایران
منطقه ۷

* آگهی مناقصه *

شرکت ملی گاز ایران منطقه هفت همدان در نظر دارد اجرای پروژه احداث شبکه توزیع گاز شهرستان نهاوند بطول تقریبی ۲۵ کیلومتر ولوله های به اقطار ۲ تا ۱۰ اینچ از طریق مناقصه به پیمانکار واگذار نماید. لذا از کلیه پیمانکاران واجد شرایط دعوت میشود حداکثر ظرف مدت ۱۰ (ده) روز بعد از تاریخ انتشار این آگهی به دفتر خدمات پیمانهای منطقه هفت گاز واقع در همدان ـ میدان سنگ شیر ساختمان مرکزی شرکت ملی گاز ـ طبقه اول ـ اطاق ۲۰۸ مراجعه نمایند.

اطلاعیه

در اجرای ماده ۱۰۰ قانون آئین دادرسی مدنی باطلاع نامبردگان ذیل میرساند که با اجازه ماده ۲۳ قانون رسیدگی به تخلفات اداری به علت غیبت غیرموجه از خدمت در سازمان آب و برق خوزستان اخراج و حکم کارگزینی نیز صادر شده است، لذا چنانچه به حکم صادره اعتراضی دارند حداکثر تا یك ماه پس از درج این اطلاعیه می توانند مراتب را به قسمت کارگزینی و رفاه سازمان واقع در اهواز ـ جاده گلستان اعلام نمایند.
۱ـ آقای عبدالحسین حردان فرزند کریم
۲ـ خانم کتایون قنبری فرزند یداله

سازمان آب و برق خوزستان

بسم الله الرحمن الرحیم

آگهی دعوت

مجمع عمومی عادی شرکت سهامی خاص تولیدی و شیمیائی روناس در تاریخ ۷۰/۴/۱۹ ساعت ۹ صبح در محل شرکت تشکیل می گردد. از کلیه صاحبان سهام دعوت میشود که در روز و ساعت مقرر در جلسه مزبور حضور بهمرساند.

دستور جلسه:
۱ـ استماع گزارش هیئت مدیره و بازرسان در مورد عملکرد سال ۱۳۶۹
۲ـ تصویب ترازنامه عملکرد سال ۱۳۶۹
۳ـ اخذ تصمیم در مورد سود سال ۱۳۶۹
۴ـ دادن مفاصا حساب به هیئت مدیره نسبت به عملکرد سال ۱۳۶۹ و سنوات قبل از آن
۵ـ انتخاب هیئت مدیره و بازرسان
۶ـ تعیین روزنامه کثیرالانتشار
۷ـ سایر مواردی که در صلاحیت مجمع عمومی عادی باشد.

هیئت مدیره شرکت تولیدی و شیمیائی روناس (سهامی خاص)

آگهی استخدام

شرکت ساختمانی جهت کارگاههای خود در اصفهان تخصص های زیر را با حقوق مکفی استخدام می نماید.
۱ـ مهندس ساختمان با حداقل ۷ سال سابقه کار کارگاهی ۱ نفر
۲ـ مهندس ساختمان با حداقل ۵ سال سابقه کار کارگاهی ۲ نفر
۳ـ تکنیسین ساختمان آشنا به کارهای بتنی با حداقل ۵ سال سابقه کار کارگاهی ۳نفر
۴ـ تکنیسین تاسیسات ۱ نفر
۵ـ نقشه بردار ۱ نفر
۶ـ مهندس یا تکنیسین مترور جهت دفتر فنی کارگاه ۲ نفر
تلفن تهران ـ ۹۳۴۵۱۳
اصفهان ـ ساعت ۶ تا ۸ بعد از ظهر ۷۵۹۱۰

صنایع قارچ

موسسه تاسیساتی باران جهت نصب دیگ بخار، چیلر، شوفاژ، هواساز در سراسر ایران اعلام آمادگی مینماید کرج ۷۴۵۹۴ تهران ۷۶۷۰۲۱ کمال زاده

همگام با جهاد سازندگی

اطلاعیه

شرکت سهامی شیلات ایران

«قابل توجه پرورش دهندگان ماهی در سراسر کشور»
انواع لارو کپور ماهیان به قیمت رسمی به فروش میرسد. متقاضیان میتوانند جهت تهیه لارو مورد نیاز خود به کارگاههای تکثیر و پرورش شهید انصاری در رشت، شهید رجائی در ساری و کرسکان در اصفهان مراجعه نمایند.

روابط عمومی شیلات ایران

بسمه تعالی
نوبت دوم

آگهی حصر وراثت

بانو جواهر شهرت سردشتی رمضانی نام پدر رمضان شناسنامه ۱۵۰۴۲ صادره از آبادان درخواستی به خواسته صدور گواهی حصر وراثت تقدیم و توضیح داده که فرزندش مرحوم عبدالحمید شهرت شیاربهادری بشناسنامه ۱۱۰ صادره از خرمشهر در تاریخ ۱۳۵۷/۵/۲۸ در آبادان اقامتگاه دائمیش فوت ورثه‌اش عبارتند از ۱ـ متقاضیه به مشخصات فوق (جواهر شهرت سردشتی رمضانی بشناسنامه شماره ۱۵۰۴۲ صادره آبادان) (مادر متوفی) ۲ـ خلیفه شیاربهادری بشناسنامه ۱۱۳۶۰ صادره آبادان (پدر متوفی) و بغیر از نامبردگان فوق وارث دیگری ندارد بشرح پرونده ۴۳/۷۰ حقوقی دادگاه آبادان.
اینك با انجام تشریفات قانونی مراتب مزبور را در سه نوبت متوالی به فاصله ماهی یك مرتبه آگهی مینماید تا هر کس اعتراض دارد یا وصیت نامه از متوفی نزد او باشد از تاریخ نشر نخستین آگهی صرف سه ماه بداد گاه تقدیم دارد والا گواهی صادر و هر وصیت نامه بجز سری و رسمی که بعد از این تاریخ ابراز شود از درجه اعتبار ساقط است.

رئیس شعبه یك دادگاه حقوقی آبادان ناصری

نیازمندیهای اطلاعات ۳۱۱۰۷۱ الی ۸۳
چهارشنبه ۵ تیرماه ۱۳۷۰ شماره ۱۹۳۵۹ — ۲۱

«مقدم حجاج به وطن مبارک»
قبول سفارش طبع و سرو غذا در منزل
تلفن ۸۵۸۸۷۸

ثبت شرکت
تغییرات انحلال کارت بازرگانی فوری
۲۶۳۸۷۰

عکاسی از مجالس و جشنهای شما
۶۷۴۷۳۱

دعوت به همکاری فرهنگی
جواز تأسیس و مدیریت از ما مسکن مناسب از شما ۸۵۷۳۵۰

کامپیوتر ACER
با ۶ ماه گارانتی سفارش آمریکا
مرکز پخش شرکت شبنم الکترونیک ۸۵۱۲۸۵
مراکز فروش:
شرکت تحقیق و توسعه ارتباط ۴۸۸۰۰۶۸
شرکت بابا ۶۴۰۳۱۷۵
شرکت سهر ۲۶۶۶۹۷

مرکز آموزش کامپیوتر تصمیم تقدیم می کند
قابل توجه علاقمندان به فراگیری طراحی و نقشه کشی به کمک کامپیوتر این مرکز در نظر دارد یکدوره کامل آموزش AUTOCAD (طراحی به کمک کامپیوتر) برای علاقمندان به کاربرد در امور نقشه کشی-طراحی و علوم مهندسی (مکانیک-ساختمان-صنایع) برگزار نماید.
مهلت ثبت نام تا ۷۰/۴/۸
۲۳۵۵۵۵_۲۳۷۲۸۳

طرح معماری نظارت کامل اجراء با عالیترین کیفیت و کمترین مدت ۸۹۰۵۲۲

تولیدی لباس کار بوربور کردوانی
آدرس: خیابان امام خمینی روبروی مسجد مجد پلاک ۱۱۲-تلفن: ۳۸۵۴۷۱۲

عکسبرداری ۷۵۲۰۹۹_۲۳۸۷۶۲
کلیه خدمات با نازلترین قیمت

آموزشگاه آرایش زنانه
باامتیاز به مکان نیاز دارد ۲۳۳۰۶۴

عکاسی از مجالس
۸۴۶۵۷۷

رنگ و تعمیرات کلیه کارهای چوبی
۴۲۷۴۹۲۳_۲۳۱۷۵۵
حمید

مرکز آموزش کامپیوتر تصمیم تقدیم می کند
قابل توجه علاقمندان به فراگیری طراحی و نقشه کشی به کمک کامپیوتر این مرکز در نظر دارد یکدوره کامل آموزش AUTOCAD (طراحی به کمک کامپیوتر) برای علاقمندان به کاربرد در امور نقشه کشی-طراحی و علوم مهندسی (مکانیک-ساختمان-صنایع) برگزار نماید.
مهلت ثبت نام تا ۷۰/۴/۸
۲۳۵۵۵۵_۲۳۷۲۸۳

نوجوانان عزیز به دنیای کامپیوتر خوش آمدید
مرکز آموزش کامپیوتر تصمیم در نظر دارد یک دوره کلاس آموزش کامپیوتر برای نوجوانان سنین ۱۶ الی ۱۲ سال در ترم تابستانی برگزار نماید والدین محترم میتوانند جهت کسب اطلاع از محتوای برنامه آموزشی و ثبت نام با تلفنهای ۲۳۵۵۵۵_۲۳۷۲۸۳ تماس حاصل نمایند ضمناً وسیله ایاب و ذهاب فراهم میباشد.
مدیریت مرکز آموزش

خدمات ژاپن، توکیو
شرکت ایران آحاد ۶۲۹۶۵۲_۶۲۵۶۷۳

قابل توجه نمایشگاهها و فروشگاههای مبلمان و وسایل صوتی و تصویری
تولیدی آهنگ سازنده انواع میزهای زیر تلویزیونی و صوتی در مدلهای مختلف آماده دریافت سفارش و نماینده فروش در سراسر ایران میباشد
تلفن تماس ۹۳۲۶۸۴_۹۲۸۹۵۹ بیطرف

سدیم پربرات-سولفور سدیم-متابی سولفیت-سولفامیک-هگزامتافسفات
تلفن ۷۰۲۲۰۵

سوزن دوخت
کارتن خارجی
مستقیم از وارد کننده ۴۴۰۷۰۹۸

آموزش آبکاری پلاستیک
سفارش پذیرفته میشود ۸۶۵۹۷۲

دربهای چوبی
اسپیل، ساده و تمام چوب
از تولید به مصرف ۸۴۹۴۴۰

عکسبرداری پیمان ۲۶۹۷۸۳
از مجالس عروسی و صنایع با قیمت مناسب

چند شرکت خارجی جهت دفتر کار بچند آپارتمان و ساختمان سند اداری برای اجاره نیازمندند تلفن ۸۶۳۹۲۴

اخطار
به مستأجرین محترم تهران و کرج
تا دیر نشده فرصت را از دست ندهید هر مقدار توان مالی که دارید بکار گیرید با خرید یك قطعه زمین در شهرکهای نوبنیاد حومه-تهران-کرج-شهریار صاحب خانه شوید تلفن تماس ۹۷۱۴۳۳-خطیبی

فروش کارخانه
کارخانه ای با پروانه ساخت ماشین آلات و سهمیه ارزی آماده تولید در شهر صنعتی ساوه بفروش میرسد تلفن ۶۸۱۱۴۵

انجام امور ثبت سفارشات و گمرکی ۸۲۵۶۴۹_۸۳۳۹۸۳

دوبی: DUBAI
خدمات هتلی و مسافرتی در اسرع وقت
شرکت روناك خزر ۸۲۱۹۷۹ تماس ۹ صبح تا ۶ عصر

آموزش قالبسازی و الکتروفرمینگ
ساخت مدلهای مسی اسپارك ۸۶۱۶۲۷

پنبه نسوز (آزبست)
ایران، روس، کانادا، آفریقا
تلفن ۷۰۲۲۰۵

سیستم آشپزخانه آرش
تعمیرات کابینت ایرانی و خارجی زیر نظر متخصصین پذیرفته میشود ۲۳۴۱۰۱

کاروان زیارتی ثامن الحجج (محمدی)
آمادگی خود را جهت خدمتگزاری زائران علی بن موسی الرضا(ع) اعلام میدارد حرکت سری اول ده تیر ماه ۳۵۶۲۹۳

رزرو هتل در توکیو ۹۲۵۶۳۴

دوبی-توکیو
مسافرت فوق العاده دوبی و خدمات مسافری ۷۸۷۹۳۶

کرج
اجراء و فروش آجرنما تلفن ۶۲۴۴۴ و ۶۰۲۲۲

کاغذ پلی اتیلن
سفید صدفی جهت بسته بندی دارونی، غذائی، بهداشتی تلفن ۷۸۱۴۸۸

عکسبرداری نگاه
مجالس-صنعتی-استقبال حجاج
تبدیل N.T.S.C سوپر هشت با کیفیت و قیمت مناسب
۸۵۰۰۷۰
۸۴۵۰۵۱

سفارش کلی فرزکاری و بورینگ کاری پذیرفته میشود ۶۴۹۰۹۵۸_۶۰

کلیه خدمات مسافرت با تضمین
ژاپن ۴۹۰۹۵ کرج

ترکیه زمینی و هوائی ۶۶۴۲۳۴
جهت صرف هزینه کمتر با ما تماس بگیرید.

کلیه خدمات مسافرت با تضمین
ژاپن ۶۲۱۱۰۰
ساعت تماس ۸ صبح الی ۶ بعدازظهر

تهران خوراك
نامی آشنا و مطمئن برای عروسی و مهمانیهای شما تلفن ۶۲۳۴۴۶

نمایندگی مؤسسه ویلرز شارجه
خدمات شارجه ۴۸ ساعته
۸۳۰۹۱۷_۴۴۰۷۹۰۶_۸۳۱۵۳۵

دوبی-شارجه
کلیه خدمات در ۴۸ ساعت ۹۲۳۱۳۶

استخر قصرموج
اموزش تضمینی شنا، ژیمناستیك، بدنسازی
پسران، دختران، بانوان، آقایان (جداگانه)
با سرویس از تمام نقاط تهران (با شهریه دولتی)
۲۳۰۴۱۹_۹۲۶۱۰۷_۹۰۷۶۰۸_۲۲۵۹۶۱_۲۲۲۸۵۰
زمان: صبحها و بعد از ظهرها (بعد از ظهرها با ۳۰٪ تخفیف مخصوص کارمندان و شهروندان محترم)

آبلیموی تازه ۹۷۶۵۶۸
قابل توجه تعاونیهای مصرف و شهرستانها

معجزه
در ۱۰ جلسه ۱۰ کیلو لاغر شوید بدون رژیم غذایی تلفن ۲۶۵۱۴۴

توکیو تضمینی
از طریق دوبی و مالزی ۶۴۰۰۸۸۰
شارجه و دبی در اسرع وقت

خدمات عکسبرداری میلانفیلم
توسط آقا و خانم
دارای مجوز اتحادیه عکاسان تهران
تلفنهای: ۸۲۲۷۰۳_۵۸۸۲۹۱

پرس ۶۰ تن و ۴۰ تن
(ساخت حاج احمد امینی) فروشی
تلفن منزل ۳۳۵۷۶۴

قسطی
طلا با چك کارمندی ۲۴۸۱۱۲

اردوی تابستانی مرکز فرهنگی و آموزشی پانته آ
در مکانی سرسبز و با صفا با امکانات رفاهی در شمال شهر از کودکان شما تا ۱۲ سال ثبت نام می نماید برنامه ها بشرح زیر اعلام میگردد:
استخر، ژیمناستیك، زبان، نقاشی، موسیقی همراه با ناهار و سرویس رفت و برگشت تلفن ۳۸۵۲۹۱۲

قابل توجه مسافرین
توکیو
ارائه خدمات ویژه-ترجمه مدارك و مشاور در امور مسافرت
۸۲۰۱۶۴_۸۳۰۵۵۷

عکسبرداری از مجالس نقد اقساط ۸۶۸۳۳۲

کامپیوتر مسافرتی
خریداریم ۸۳۲۸۱۴_۸۳۲۸۱۳

عکاسی از مجالس ۶۷۰۴۴۳

آموزش برنامه نویسی با کامپیوتر
خردسالان و بزرگسالان ۲۳۶۹۷۵

دوبی - توکیو
کلیه خدمات مسافری
رزرو هتل در امارات و توکیو
سریع - ارزان ۸۳۸۳۸۶ _ ۸۲۷۰۱۶
کریمخان خردمند جنوبی پلاك ۱۰۱ طبقه اول

خدمات دوبی ژاپن
خدمات هتل توکیو فوری ۸۵۵۸۴۶

حراج فرش
پنجشنبه ها ساعت ۲ تا ۸ بعدازظهر
۶۷۹۴۵۰

خدمات توکیو تضمینی خدمات کویت با کار
ایران آحاد ۶۲۵۶۷۳ _ ۶۲۹۶۵۲

امضاء مجاز شهرداری
طرح و تهیه نقشه های معماری و محاسباتی و نظارت زیرنظر مهندسین معماری و ساختمان
تلفن ۹۳۶۱۰۷

اجاره و فروش جکهای سقفی ساختمانی بقیمت رقابتی
و فروش انواع بست و لوله نمره (۵) داربستی و مقداری سرجك (جك الواری) و چرخ ترمز دار نمره (۲۰) خارجی.
تلفن: ۸۵۳۶۲۱

ثبت شرکت
تغییرات، انحلال و علائم ۳۱۳۷۰۶

دوبی-توکیو
خدمات سفر به شارجه ۴۸ ساعت
کلیه خدمات دوبی تلفن تهران ۸۵۶۴۷۵-۸۴۱۱۱۶ و تلفن کرج ۴۹۷۸۴ بابل ۳۳۹۶

نقشه، برگ مهندس ناظر چك لیست
توسط کامپیوتر در اسرع وقت ۹۷۲۳۵۶

کلیه خدمات استخر ۲۳۳۸۶۵

استخر موج ساز
ساخت تعمیر فروش رنگ نگهداری
۴۲۷۱۲۳۳
۴۲۷۶۱۷۷

نیازمندیهای اطلاعات — ۱ فروش لوازم — تلفن آگهی میپذیرد ۸۳ـ۳۱۱۰۷۱

فوری فوری
فروش سرویس خواب کمد مبلمان میز تلویزیون و دوربین راحتی نهارخوری تلفن ۷۹۵۱۹۰

بافندگی فرزانه
فروش، خرید و تعلیم ماشینهای بافندگی و گلدوزی
۹۰۱۶۳۴

لوازم جانبی کامپیوتر مونیتور تك رنگ-پلاتر رولند-کارتهای I/O-فلاپی درایو-کنترل کارتهای فلاپی دیسك و هارد دیسك ۶۷۵۵۵۷-۶۷۳۸۳۵

فروش لوازم منزل سرویس مبلمان و خواب ۷۷۴۴۵۸

همه نوع خدمات ۷۸۸۹۵۵

پیانو ارگ
همه نوع خدمات و کارشناسی
پیانو
ارگ و غیره ۳۸۵۳۸۱۵

مزون گلسرخ
مدلهای جدید لباس سفره عقد فروش. کرایه
۲۲۳۲۵۳

اقساط
برنج گیلان تحویل در منزل ۹۳۳۵۴۶

۱-سیلوی ۴۵ تنی سیمان
۲-الکتروموتور دینام جوشکاری ۴۰۰ امپر
۳-بتونیر ۷۵۰ لیتری مامرسید
۴-دستگاه جوش اونان
تلفن: ۸۲۸۵۱۰-۸۳۴۹۴۷ تماس ایام هفته ساعت ۱۰ صبح تا ۴ بعدازظهر

فروش کلیه اثاثیه منزل گاز روبوفه آلمانی چوبی مبلمان راحتی مقداری عتیقه و وسایل دیگر لباس و غیره فروشی شهرآرا خیابان کیا شمالی پلاك ۴۷ طبقه دوم

اقساط
در مبل سانترال
۷۶۶۷۲۰

تلویزیون رنگی و لوازم صوتی فوری فروشی ۹۲۵۶۵۰

فروش-خرید لوازم جانبی کامپیوتر نویسه تلفن
۶۴۰۶۳۶۷

لباس عروس
سایز ۳۸ تلفن
۲۸۱۹۹۱_۲۸۲۹۰۴
کلیه خدمات و کارشناسی

گیتار
تلفن ۷۷۴۸۸۶
خدمات و کارشناسی
پیانو
۶۵۸۴۳۲

تعمیر و خدمات کارشناسی ارگ
پیانو
۸۹۴۹۱۰_۸۹۴۹۰۰

قسطی
جدیدترین طرحهای مانتو تی شرت لباسهای مردانه زنانه بچه گانه با چك کارمندی ۷۹۵۳۷۵

کرایه لباس
عروس ناز
سفارش لباس عروس لباس عصر پذیرفته میشود
۸۶۷۹۷۲_۷۹۱۷۷۴

بدون پیش قسط
مبلمان آذین
مبل، سرویس خواب، بوفه، ویترین و مبلهای راحتی تمام پارچه
۸۳۲۰۳۳

اثاثیه منزل
۴ تا ۵ بعدازظهرها
تلفن ۶۵۲۱۴۲

دنیای کامپیوتر
آموزش مبانی و زبانهای کامپیوتری و طرح کاد
۹۳۰۹۲۹_۹۳۱۰۳۴
۹۳۸۰۳۲_۹۲۹۶۶۴

خدمات تضمینی
ارگ-گیتار
۲۳۶۸۷۸

کلکسیون خصوصی فرش
شامل یك جفت تبریز ۱۲ متری اعلا و ۱۴ قالیچه ابریشم و کرك قم و صیرفیان ۶۵۳۱۰۶

مبل جوادی
۱۲ مدل سرویس خواب انواع مبلمان استیل و ساده و بوفه و ویترین با بهترین کیفیت و نازلترین قیمت
نارمك ایستگاه داروخانه
۷۹۷۹۹۱
نقد-اقساط

صوتی و تصویری-لوازم خانگی-خدمات ارگ تلفن ۶۴۰۶۳۷۹

اپك
اورهد، اسلاید ۶۶۴۱۷۱

خدمات و تعمیر پیانو
۶۳۵۵۷۲

دستباف برادر
فروش خرید تعلیم ۷۵۷۳۰۸

خدمات ارگ پیانو تضمینی ۳۸۵۶۲۶۲

خدمات
کلیه سازها
۸۳۰۶۹۵ کریمخان
۴۷۳۶۳۷۸ نظام آباد

میر علائی
کمدور ۱۲۸ دی
بسیار تمیز وسایل اضافی ۶۸۶۶۲۱

عروسی
شما که عروسی و میهمانی دارید حتما با ما تماس بگیرید بنفع شماست دنیای ارزو ۹۲۲۹۴۹_۹۳۹۳۵۹

اقساط
به کارمندان دولت
تلویزیون، یخچال، جار و برقی
فرش ماشینی
۹۳۸۹۳۶_۹۳۵۸۹۵

خدمات گیتار
تلفن ۸۶۴۳۴۵

گران نخرید
از کارخانه ما بمنزل شما
مژده به خوش سلیقه ها و مشکل پسندان بیش از ۲۰ مدل شیکترین مبلمان استیل مدل گوشواره پرکار لوئی لگنی و غیره با رنگهای مختلف و جدیدترین پارچه های ساتن مخمل گوبلن خارجی بوفه ویترینی آئینه کنسول ویترینی قدی سرویس خواب تخت تکی تابلوهای زیبا و آئینه برنز
محل فروش شمال کاخ نیاوران اول کاشانك ۵۰ قدم بعد از چلوکبابی کسری کوچه خداوردی پلاك ۳۱ همه روزه ۹/۵ الی یك و ۴ الی ۹ حتی روزهای تعطیل
۲۸۲۴۸۴

مبل و کاناپه تختخوابشو
خیابان ولیعصر روبروی پارك ساعی پلاك ۱۱۰۴ طبقه دوم
گالری فاتکو ۶۸۱۰۱۵

پروژکتور
فروش خرید اورهد و اپك دوربین ۸ و ۱۶ و اسلاید ۸۵۳۰۶۳

مرکز
کامپیوتر شبکه نوین
فروش، خرید و تعمیرات انواع کامپیوتر و کلیه لوازم جانبی
۸۹۶۲۴۹_۸۹۸۵۴۲

کامپیوتر AT-286 فوری فروشی ۷۹۳۰۶۷

ساعتکارت زنی
فتوکپی، تحریر دو زبانه فروش تعمیر ۸۵۵۸۴۰

عروس
نگاه
خدمات عروسی
۶۸۷۲۳۳

عروس وصال
به سرپرستی نوین
فروش، کرایه، لباس عروس لباس شب و نامزدی در خدمت بانوان می باشد
تلفن ۴۲۷۷۶۴۱
پل سیدخندان ساختمان ۱۰۰۰

مزون عروس پانی
میدان محسنی خیابان بهروز کوچه شریفی پلاك ۵ عروس پانی
۴۲۷۵۳۸۲

یخچال فریزر ۲۲ فوت کلوینا تور و دوچرخه فروشی ۹۸۵۵۱۳ بعد ازظهرها

خرید و فروش دوربینهای نقشه برداری تلفن ۷۳۷۷۳۴

اقساطی
برنج دودی اعلاء با روزی ۲۰ تومان ۹۵۸۹۶۷

فروش و خرید
چرخ خیاطی
تلفن ۵۶۰۶۲۹۱

نیازمندیهای اطلاعات — ۲ خرید لوازم — تلفن آگهی میپذیرد ۸۳ـ۳۱۱۰۷۱

خریدار کلیه لوازم منزل ۷۵۵۳۴۴

مبل لوازم چوبی برقی یخچال کولر موکت کابینت فروش لوستر اجناس قدیمی
۹۳۲۶۴۲

کاغذ باطله
فیلم رادیولوژی ۶۶۶۶۷۴

خرید تلویزیون یخچال دستگاههای صوتی نو و دست دوم
۵۷۷۵۰۶

چرخ خیاطی
همه رقم عادلانه خریداریم
۵۶۰۶۸۱۱

یخچال
خریداریم
۵۹۸۲۶۸

کتاب خطی
چاپی مجلات قدیمی خریداریم ۹۲۷۶۱۷

انواع مبلمان خارجی عتیقه و نقره عالی خریداریم علیجانی ۸۲۲۷۵۸

امید
خریدار لوازم منزل نو و کهنه «عادلانه»
۷۶۷۶۳۲

خریدار اجناس مسافرتی ولباس خارجی ۷۹۵۳۷۵

چرخ خیاطی
همه نوع خریداریم ۷۳۲۲۱۷

بهترین خریدار
تلویزیون اجناس دوبی کیش لوازم خانگی
بدون تعطیلی ۴۱۶۴۷۶۹

عادلانه ترین خریدار کلیه لوازم منزل فرش و خرده ریز ۷۶۶۱۴۹

خریدار یخچال، تلویزیون و اجاق گاز اردل، فریزر، ابگرمکن گازی و سایر لوازم ۷۵۹۳۲۹

خریدار یخچال فریزر لباسشوئی اجاق گاز نو و دست دوم
۹۵۷۰۹۲

خرید، فروش، اجاره
کمودور-آمیگا
۹۵۸۲۹۷

خریدار یخچال اجاق جار و فریزر لباسشوئی تلویزیون نو و کهنه
۹۵۲۰۰۰

خانه سبز
خرید همه لوازم منزل و مبلمان ۹۲۴۹۹۰

لوستر
چینی، بلور، کریستال و اشیاء لوکس خریداریم
۹۷۹۸۴۹

تلویزیون رنگی و لوازم صوتی شما را خریداریم ۹۲۵۶۵۰

پزشکی
وسایل پزشکی شما را خریداریم تلفن ۹۶۰۲۰۶

بهترین خریدار
یخچال تلویزیون فریزر اجاق گاز و غیره حتی تعطیل
۹۵۲۵۰۶

خرده ریز منزل شما را خریداریم روزبه
۷۶۳۵۲۰

تلویزیون رنگی و دستگاه تصویری خریداریم ۷۵۲۸۶۷

خرید و فروش
یخچال تلویزیون استریو دست دوم
۵۸۴۸۳۹

مبلمان خارجی و آنتیك
گالری پردیس
۲۹۵۲۳۱

خرید لوازم منزل و اشیاء قدیمی قیمت گذار
تلفن ۹۲۳۳۹۰

کتابخانه
خریداریم ۴۳۷۶۰۹۳

لاستیك
نو و کهنه شما را در حل خریداریم ۵۴۴۷۴۶

مبلمان خارجی
۲۹۵۲۳۱

مس
آلومینیوم
خریدار ضایعات مس، آلمینیوم (حاجیان) تلفن ۳۶۰۰۵۱

خرده ریز و لوازم منزل خریداریم
۸۵۴۷۷۶

یخچال دست دوم و فریزر خارجی خریداریم ۷۳۴۸۴۳

نورباران
خریدار قیمتگذار لوازم منزل
تلفن ۹۲۳۴۱۹

کتاب
خطی چاپی ایرانی خارجی خریداریم ۶۴۰۲۳۶۷

«موکت»
کف پوش و پرده کرکره نو دست دوم خریداریم ۲۲۶۹۷۵

تمبر-تمبر
خریدار عادلانه ۳۸۵۲۸۰۶

رنجبر
خریدار لوازم منزل و خرده ریز
۷۶۷۹۹۶

سمساری عدالت
مبلمان، یخچال و خریدار کلی و جزئی همه نوع لوازم خانگی به قیمت عادلانه
۵۵۰۳۶۵

خریدار کلیه لوازم دست دوم منزل
۸۵۵۴۵۱

لاستیك
اتومبیل خریداریم ۷۳۱۴۵۱

عجله نکنید
قبل از فروش یخچال فریزر دوربین تلویزیون رنگی و لوازم منزل خود با ما مشورت نمائید
۷۵۶۶۱۶_۷۵۷۵۹۶

خریدار کلیه لوازم منزل ۷۸۱۹۳۱

یخچال تلویزیون فوری خریداریم
۵۸۲۴۸۵

ضیائی
خرید منصفانه لوازم مبل و فرش
۷۵۰۰۴۴

نیازمندیهای اطلاعات — ۰۲ خرید و فروش فرش — تلفن آگهی میپذیرد ۸۳ـ۳۱۱۰۷۱

شایسته
منصف ترین خریدار قالی و قالیچه نو و کهنه
۶۶۶۲۱۷

فروش فرشهای نائین ۸۳۴۴۲۰

فرش جهانبانی
خرید فروش تعویض عادلانه فرش تلفن ۳۹۶۳۲۳ تماس ۹ تا ۴ بعدازظهر

فرش شمیران
خریدار فرش کهنه و نو
۲۷۳۲۰۹

فرش اقاجانی
بهترین خریدار فرش و لوازم
۴۰۷۶۳۷۴

ترمه
بهترین خریدار فرش کهنه و نو ۶۴۰۴۳۴۲

فرشهای
نو و کهنه شما را خریداریم
۲۴۱۳۵۵

رضائی
خریدار قالی و قالیچه های کهنه و اعلا و فرش چینی
۶۴۰۴۳۷۸

فرش ترابی
خریدار فرش های نو و کهنه
۴۲۷۴۰۹۷_۲۲۰۳۵۳

علی
خریدار قالی کهنه و نو شما
۸۳۶۷۰۲

حراج فرش
پنجشنبه ها ساعت ۲ تا ۸ بعدازظهر تلفن
۶۷۹۴۵۰

صبا
خریدار هر نوع فرش و قالیچه به بالاترین قیمت
۶۴۰۵۲۸۶

فرش سبحانی
خریدار فرش نو و کهنه
۶۳۲۰۲۱

خریدار هر نوع فرش
۲۳۸۰۸۹

فرش نیك
خریدار فرشهای نو و کهنه شما عادلانه ۵۲۷۸۵۴

فرش تاجیك
حتی تعطیلات
۳۷۷۲۳۵

نیازمندیهای اطلاعات — ۴ تعمیر رویه کوبی مبل — تلفن آگهی میپذیرد ۸۳ـ۳۱۱۰۷۱

تعمیر رویه مبل و رنگکاری ۲۶۹۱۹۰

مبل صبوری ۹۲۵۷۳۱
تعویض رویه رنگ بازدید مجانی

تعمیر و تعویض رویه مبل رنگکاری و نجاری ۷۶۵۴۲۲

تعمیرات مبل
در منزل یا کارگاه ۶۶۳۸۹۸

شیرخدایی
تعمیر و تعویض و رنگکاری مبل با بازدید مجانی ۸۶۳۷۹۰

مجموعه ۷۶۹۹۳۲
تعمیر و تعویض رویه مبل بازدید مجانی

تعمیرات مبل
۷۷۳۷۳۱

تعمیرات مبل عدالت
تعویض رویه مبل ۶۴۰۹۶۱۲

مبل ثابت ۹۹۳۲۸۱
تعویض رویه رنگ بازدید مجانی

نیازمندیهای اطلاعات — ۵ تعمیر تلویزیون — تلفن آگهی میپذیرد ۸۳ـ۳۱۱۰۷۱

خدمات پارس گروندیك
بلر اریا بلموند ناسیونال شهاب رنگی
بدون تعطیل ۹۲۰۹۳۳

فرش شما را بالاترین قیمت خریداریم
۶۴۰۳۰۸۵
۶۴۰۹۶۷۴

شرکت مجاز میرعماد
سونی گروندیك ناسیونال پارس بلموند بلر لوه شهاب شاوب لورنس فیلیپس نصب هد پال سکام و آنتن در منزل
۸۵۴۴۱۹

تعمیرگاه مجاز مرکزی
SONY PARS
پارس گروندیك بلموند بلر آنتن هد پال سکام بدون تعطیل
۸۴۷۱۲۷

تعمیر تلویزیون رنگی
سیاه و سفید ارزان با تضمین
۴۴۹۷۲۴۵_۲۴۶۱۱۵

تعمیر انواع دستگاههای صوتی و تصویری تلویزیون با سرویس و لوازم یدکی در منزل تلفن ۵۴۸۱۷۶

شرکت خدمات
ژرژیك
مرکز تعمیر ناسیونال، سونی، پارس، گروندیك، سیرونیکس، ایوا، اکائی، سوبرا نصب هد و پال سکام در منزل ۸۳۴۵۳۲

تعمیرگاه مجاز
SONY National PARS
پارس گروندیك بلموند بلرآنتن هد پال سکام بدون تعطیل
۸۴۶۵۷۷

تعمیرگاه مجاز پارس-سونی-بلر-بلموند
نصب هدهال سکام بدون تعطیل
۹۶۷۹۶۳

تعمیرگاه مجاز سونی، پارس
نصب هدهال سکام
۶۷۷۵۵۶

تعمیرگاه مجاز شماره ۱ رنگی پارس گروندیک نصب بال سکام تعویض لوازم قیمتی دولتی
۶۷۸۷۴۷

تعمیرگاه مجاز سونی
تعمیر سیستم های ژاپنی تعمیر انواع تلویزیون نصب پال سکام و هد در منزل شبانه روزی بدون تعطیل در تمام نقاط تهران
۳۴۸۳۵۲
فقط با یک تلفن

موسسه خدماتی بهشت
تعمیرات کلیه لوازم منزل و دستگاه های صوتی و تصویری
۵۶۰۸۷۱۴

تعمیرگاه سونی پارس
تعمیر تلویزیونهای رنگی نصب هد و پال سکام در منزل با شش ماه ضمانت
۶۴۰۶۱۴۲

نیازمندیهای اطلاعات — ۶ نصب انتن — تلفن آگهی میدهد ۸۳_۳۱۱۰۷۱

شرکت خدمات ژرژیک
اولین مرکز نصب و سرویس انتن و سیستمهای انتن مرکزی و دوربین مدار بسته در ایران ۸۳۴۵۳۲

شرکت مجاز میرعماد
نصب آنتن و آنتن همگانی
۸۵۴۴۱۹

شرکت سایه کنترل
طراحی، نصب، راه اندازی و نگهداری سیستم های مدار بسته و انتن مرکزی ارزانتر از همه جا فوری
تلفن ۶۴۰۸۶۲۰

ساخت قطعات طراحی نصب و راه اندازی و نگهداری سیستم های انتن مرکزی
تلفن ۸۶۷۹۵۶

نیازمندیهای اطلاعات — ۷ تعمیر یخچال و سردخانه — تلفن آگهی میدهد ۸۳_۳۱۱۰۷۱

بازدید مجانی بدون تعطیل تعمیر یخچال فریزر با تضمین در منزل
۸۳۲۲۸۳

هامو
تعمیر همه نوع یخچال فریزر در منزل ۷۳۷۷۲۳

یخچال فریزر ویترینی آبسرد کن-یخساز
۶۴۰۶۰۵۳

شارژ گاز به نرخ تعاونی فوری ۷۰۹۷۰۱

تعمیر انواع فریزر، یخچال در منزل فوری ۷۶۲۵۴۲

ژرژیک
متخصص جنرال الکتریک تعمیر همه نوع یخچال فریزر و یخساز فرنگی جنرال الکتریک
۸۳۰۵۵۹

جنرال الکتریک
مجاز انواع ساید بای ساید
تلفن ۲۳۹۵۷۰

تعمیر و شارژ گاز انواع سردخانه
یخچال فریزرهای خانگی و سوپرمارکتی در محل
تلفن ۹۲۰۴۲۳

تعمیر انواع یخچال و فریزرهای آمریکائی و اروپایی سایدبای ساید در محل
ویگن ۶۸۳۶۱۵

شارژ گاز رنگ پوسیدگی یخچال فریزر ۲۶۶۵۵۴

تعمیر یخچال فریزر در منزل فوری
۶۵۲۴۶۰

رازمیک
تعمیر انواع یخچال آب سرد کن و سرویس کولر گازی
۷۰۰۹۸۲

تعمیر یخچال فریزر با تضمین در محل ۸۲۹۵۷۵

جنرال الکتریک
با ضمانت نامه یکساله وستینگ هاوس و پربول و غیره تعمیر هر نوع یخچال و فریزر آمریکائی و اروپائی ایرانی
۷۳۰۵۹۲

تعمیر انواع یخچال کارنیک ۹۶۶۲۴۹

تعمیر یخچال
فریزر در محل ۹۵۸۴۵۷

موسسه فنی آرمنیان
تعمیر انواع یخچال و سردخانه ۸۵۳۸۸۲

جنرال الکتریک
با ضمانت کتبی یکساله تعمیر هر نوع یخچال و فریزر آمریکائی اروپائی ایرانی
۸۳۳۶۹۷

تعمیرگاه مرکزی شماره ۱۹۶
ماشین لباسشوئی-یخچال-فریزر-با لوازم یدکی فابریک در محل
۳۹۴۴۹۶

ونک سرویس ۶۵۶۴۶۴
تعمیر اختصاصی یخچال آمریکائی آلمانی ۷۹۷۱۴۶

نیازمندیهای اطلاعات — ۸ تعمیر لباسشوئی — تلفن آگهی میدهد ۸۳_۳۱۱۰۷۱

تعمیر لباسشوئی
آ.ا.گ. فیلکو و غیره فقط در منزل
۹۶۰۵۶۵

نمایندگی مجاز فیلکو
تعمیرات انواع لباسشوئی کن وود، آ.ا.گ، ارج، زانوسی و غیره با ۶ ماه ضمانت
۸۳۸۵۱۷

مرکز تعمیرات لباسشوئی آ.ا.گ. فیلکو، کنوود و غیره
تلفن ۸۴۵۰۶۰

جنرال الکتریک
آ.ا.گ. فیلکو، هوور، کنوود با تضمین در منزل
۷۲۱۷۰۳

تعمیر لباسشوئی
در محل با ۶ ماه ضمانت فیلکو، هوور، ایندزیت، کنوود، آ.ا.گ، و غیره
۹۰۵۰۵۵

ونک سرویس ۶۵۶۴۶۴
تعمیر اختصاصی لباسشوئی ظرفشوئی آلمانی و ایتالیائی یخچال و گاز سوز ۷۹۷۱۴۶

آاگ
تعمیر انواع لباسشوئی ۶۵۲۴۶۰

خدمات مرکزی تهران
تعمیر انواع لباسشوئی با قطعات یدکی و نصب انواع لاستیک های دور درب آمریکائی و اروپائی در منزل
۶۷۸۹۷۶_۳۸۵۷۷۱۸

تعمیرگاه مرکزی شماره ۱ لباسشوئی و یخچال کن وود، آاگ، فیلکو هوور و غیره با تضمین
۲۸۷۲۲۱_۸۴۸۶۹۷

نیازمندیهای اطلاعات — ۹ تعمیر وسائل گازسوز — تلفن آگهی میدهد ۸۳_۳۱۱۰۷۱

سرویس اجاق گاز خارجی تعمیر جوشکاری آبگرمکن در منزل همه نقاط ۲۶۶۵۵۴

ونک سرویس ۶۵۶۴۶۴
تعمیر وسائل گازسوز ۷۹۷۱۴۶

تعمیر بخاری اجاق گاز و فر
آبگرمکن ۲۴۱۰۶۸

تعمیر ابگرمکن گازی و اجاق گاز و کلیه وسایل گازسوز
۸۵۱۴۳۲

نیازمندیهای اطلاعات — ۱۰ تعمیر کولر — تلفن آگهی میدهد ۸۳_۳۱۱۰۷۱

سرویس کولر ۷۹۳۹۷۸
کولر ابی و گازی
نصب تعمیر سرویس
۲۳۰۵۷۵

تعمیر کولر گازی چیلر در محل ۶۳۵۰۳۴

تعمیر کولر
نصب و سرویس انواع کولر و کانال کشی
۶۰۱۵۴۵

بمنظور توزیع سویچ گریز از مرکز مربوط به الکتروموتورژن در تهران بزرگ نماینده میپذیریم تلفنهای
۶۸۷۴۰۳_۴۸۸۵۱۹۹

تعمیر کولر گازی آبی فوری
۷۶۶۹۰۶

تهیه نصب کولر
جوشکاری کانال کشی ۲۴۸۰۸۹

نصب و سرویس کولر
۲۲۷۰۹۰

تعمیر کولر آبی و گازی در محل ۶۳۱۰۸۶

نصب و تعمیر کولر ۸۳۰۴۱۷

تعمیر کولر گازی و آبی رفع پوسیدگی ۲۶۶۵۵۴

ساخت کانال سرویس کولر
۲۹۹۱۸۸

نیازمندیهای اطلاعات — ۱۲ تعمیر شوفاژ — تلفن آگهی میدهد ۸۳_۳۱۱۰۷۱

شرکت مهندسی شعله پارس
مهندسین و متخصصین چیلر
۲۶۳۷۹۵

نصب راه اندازی و تعمیر شوفاژ، چیلر، دیگ بخار برق صنعتی بدون تعطیل ۷۶۲۰۷۱

چیلر شوفاژ
نصب نگهداری تعمیر
تلفن ۶۵۴۸۶۹

صنایع برودتی تهران
تهویه مطبوع حرارت مرکزی لوله کشی آب و گاز چدنکاری ۶۶۸۳۷۸

لوله کشی شوفاژ و سرد و گرم
۲۳۱۲۴۱

نیازمندیهای اطلاعات — ۱۳ لوله کشی گاز — تلفن آگهی میدهد ۸۳_۳۱۱۰۷۱

لوله کشی گاز باتائید
۷۵۴۳۱۷
ضمانت نامهکتبی

لوله کشی شوفاژ سرد و گرم فاضلاب نصب و نگهداری موتورخانه لوله کشی گاز با تائید

شرکت مهندسی گلکار
۲۶۹۹۱۵ قلهک

شرکت گاز رسانی اسماعیل درخدمت شهروندان گرامی می باشد ۹۵۲۸۳۰

لوله کشی گاز با تایید
۲۸۳۱۲۲_۲۸۹۹۲۴

لوله کشی گاز کلی و جزئی و تعمیر لوازم گاز سوز ۸۵۱۴۳۲

نیازمندیهای اطلاعات — ۱۵ خدمات برقی — تلفن آگهی میدهد ۸۳_۳۱۱۰۷۱

امور برق اف.اف آیفون شبانه روزی ۸۴۱۲۳۰

الکتروایفون
نصب و تعمیر اف اف آیفون

برق ساختمان
۹۲۹۴۰۴_۹۳۵۱۹۱

نصب تعمیر و سرویس برق اف اف و کولر فوری ارزان ۸۲۹۸۱۹

برق اف.اف کولر فوری ارزان ۸۲۹۸۱۹

برق-اف-اف-تلفن فوری ۵۷۲۸۰۳

نیازمندیهای اطلاعات — ۱۶ شستشوی مبل وموکت — تلفن آگهی میدهد ۸۳_۳۱۱۰۷۱

کلین شریعتی
خشکشوئی مبل موکت فرش ۲۷۵۵۵۲ و ۴۵۷۴۸۲۲

خشکشوئی مبل و موکت ارزان فوری ۶۳۹۱۵۱

شرکت پاکیزه کاران
مجهزترین سازمان نظافتی در شستشوی مبل و موکت، پارکت، سنگسابی، نظافت کلی ساختمان تلفن ۷۳۴۱۹۰

خدمات خدا آفرین
خشکشوئی مبل موکت داخل اتومبیل نظافت کل ساختمان
۳۳۷۵۶۷

کلین سرویس حمید
خشکشوئی مبل موکت
۲۲۹۶۸۲
۸۵۲۷۵۲

حتی جمعه ها (ندا)
موکت مبل فرش ۸۵۷۳۶۲_۸۶۶۶۸۳

تمام نقاط تهران
خشکشوئی مبل موکت فرش پارکت نظافت کلی
۷۶۵۲۴۵
۷۶۵۲۲۱

کلین سرویس
ثلاث

با ۲۶ سال سابقه عملی در امر خشکشوئی مبلمان موکت، داخل اتومبیل واکس پارکت و نظافت کلی در محل
۶۴۰۸۰۹
۶۶۴۵۶۲

کلین سرویس
خشکشوئی موکت مبل واکس و پولیش پارکت و نظافت کلی
۹۰۰۹۶۷

گلسرخ
خشکشوئی موکت-مبل-تشک اتومبیل نظافت کلی تلفن ۵۵۳۸۶۸

مبل، موکت، پارکت، اتومبیل نظافت کلی ۷۹۴۶۹۲
۲۳۱۳۴۳

ارزانتر با مواد خارجی نظافت مبل موکت پارکت ۶۹۰۰۸۸۱_۸۴۸۶۹۷

ارزان فوری
خشکشوئی مبل موکت فرش
۲۴۵۵۹۱

خشکشوئی ارزان
نظافت مبل موکت نقاشی ۲۶۵۵۰۷_۸۵۵۰۸۲

پاسداران
خشکشوئی مبل موکت فرش
۲۴۹۹۹۵

خشکشوئی مبل موکت فرش نظافت تعمیر و پارکت
۲۲۷۰۹۰

سریعترین مرکز شستشو
موکت مبلمان فرش پرده نظافت سنگ سابی و نقاشی
شعبه مرکزی ۸۴۲۲۶۸
ستارخان ۹۷۳۱۲۵
کریمخان ۸۳۹۹۹۱
یوسف آباد ۶۲۳۲۱۱

پاک سرویس
بزرگترین سازمان نظافتی با ۲۰ سال سابقه در خشکشوئی مبل، موکت، قالیشوئی، داخل اتومبیل و نظافت کلی ساختمان در محل
۲۳۸۴۳۴

خشکشوئی مبلمان
ادیب
بامجوز ثبتی ۶۳۹۱۱ با انضمام موکت فرش مبل استیل
۹۳۳۹۷۶
۹۲۳۸۳۷

مبل، موکت، پارکت، اتومبیل نظافت کلی ۷۹۴۶۹۲
۲۳۱۳۴۳

خشکشوئی مبل، موکت، ارزان
۹۸۳۲۱۷

پاک سامان فر
مجربترین سامان نظافتی با ۳۰ سال سابقه در خشکشوئی مبلمان فرش موکت نظافت کلی ساختمان با بهترین متد
۸۴۲۵۸۷_۷۵۵۳۱۵

خدماتی دینا
خشکشوئی
مبل موکت با مواد خارجی نظافت کلی و واکس پارکت
۲۹۵۲۱۸
۲۹۶۲۹۸

تعاونی با شامپو خارجی تضمین موکت مبل فرش ۶۶۳۸۸۶_۸۵۵۱۹۵_۲۷۱۲۳۹

کلین مدرن تک
خشکشوئی موکت فرش تشک اتومبیل نظافت کلی ساختمان
۸۲۶۳۹۶

کلین سرویس زیبا
۶۵۵۸۲۹

سازمان ادیب
مجهزترین خشکشوئی مبلمان موکت فرش بویژه مبل استیل و خارجی سرویس در سطح شهر
۹۵۸۹۵۰_۹۵۶۵۶۵

نیازمندیهای اطلاعات — ۱۷ قالیشوئی — تلفن آگهی میدهد ۸۳_۳۱۱۰۷۱

قالیشوئی رفوگری رنگبرداری منطقه قلهک شعبه
قیطریه
۲۴۳۳۹۲
۲۴۹۱۵۵

قالیشوئی رفوگری
بخارست
۶۵۵۸۲۹ سراسر تهران

قالیشوئی
سعادت آباد شهرک غرب
ارزانتر از همه جا
۶۳۰۸۷۵

قالیشوئی رفوگری
جردن
۲۲۹۶۸۲_۲۲۸۶۲۴

قالیشوئی رفوگری
وزرا
۶۲۹۴۶۸_۲۲۸۶۲۴

قالیشوئی سراج شعبه
تهرانپارس
۷۸۶۵۱۴_۵۶۹۹۴۷

قالیشوئی
جاوید
چهارراه گرگان پلاک ۱۵۵
۷۶۷۳۲۸
۷۵۷۳۸۱_۷۶۷۷۹۰

نائین
۷۳۶۶۴۱_۴۵۷۴۸۲۲
۲۷۵۵۵۲_۵۴۶۱۲۷

قالیشوئی مدرن
پاتریس
۹۴۷۶۲۴_۹۷۸۲۷۸

قالیشوئی رفوگری
ستارخان
۹۷۷۷۶۶

قالیشوئی رفوگری
ونک
۶۲۰۳۲۳

قالیشوئی رفوگری شریعتی
پاسداران
۲۳۵۰۸۷

قالیشوئی شادمان
ستارخان
۹۷۷۱۴۵
۹۷۱۳۰۵

قالیشوئی رفوگری
عباس اباد دولت
۲۳۶۲۵۷
۵۳۲۹۲۴

کارخانه قالیشوئی
مجاز ادیب
بامجوز ثبتی ۶۳۹۱۱
۹۳۳۹۷۶
۹۲۳۸۳۷

قالیشوئی رفوگری
میراوغلی
۷۵۷۰۴۳
۲۸۸۲۶۳

قالیشوئی رفو رنگبرداری
شهرزیبا
۹۷۷۴۹۵

قالیشوئی
کریمخان
۸۲۲۸۵۶

قالیشوئی رفوگری
یوسف آباد
۶۳۷۶۵۶_۵۵۷۹۸۱

قالیشوئی توفیق
۵۵۰۷۴۱

کارخانه قالیشوئی
صداقت
رفوگری رنگبرداری خشکشوئی مبلمان موکت
۶۶۲۱۰۷
۶۵۳۷۳۲

کارخانه قالیشوئی
زمرد
۹۲۱۷۷۴_۹۹۳۹۳۸

قالیشوئی رفوگری
کوراوغلی
۹۲۰۵۱۲

قالیشوئی رفوگری
فرمانیه
تخصص در اعلاترین فرشها
۲۷۹۷۹۹

قالیشویی
داریوش
۵۵۱۳۶۰_۵۲۰۹۴۷

قالیشوئی رفوگری قصر فیروزه
بلوار ابوذر
۳۴۱۸۲۷
۳۴۲۰۰۷_۳۷۴۵۷۹

قالیشوئی شهدا ۱۷ شهریور
پیروزی
۳۴۱۸۲۷
۳۴۲۰۰۷

قالیشوئی رفوگری
نارمک
۷۹۵۷۲۹

قالیشوئی رفوگری
ماژیک
۷۰۶۳۰۳_۷۸۲۲۶۵_۲۷۶۹۱۶_۹۸۴۳۶۴

قالیشوئی رفوگری
تخت طاوس
۷۲۰۵۶۷_۸۶۸۱۴۳

قالیشوئی رفوگری
شربت اوغلی
۵۵۹۲۶۴_۵۵۱۷۹۱

کارخانه قالیشوئی
ادیب
۹۵۶۵۶۵
۹۵۸۹۵۰_۹۵۲۴۵۴

قالیشوئی رفوگری
امیریه
منیریه
شستشو با کر اسلامی
۸۹۱۹۹۰

قالیشوئی رفوگری
شادمان
۹۰۸۳۷۳
۶۹۹۲۶۰۵

قالیشوئی راد
شعبه ۷ حوض
۷۲۸۳۰۶
شعبه آپادانا
۸۶۲۵۶۳

قالیشوئی رفوگری
تهرانپارس
۷۷۷۱۵۰
۷۷۷۱۵۱

نیازمندیهای اطلاعات — ۲۱ فروش اتومبیل — تلفن آگهی میدهد ۸۳_۳۱۱۰۷۱

پیکان دولوکس ۵۹ سند دست اول بسیار تمیز ۷۳۴۲۷۳

ماشین ژیان مدل ۵۶ سالم فروشی تلفن ۴۵۴۳۴۸۴

فولکس پاسات استیشن مدل ۷۷ تلفن ۴۰۷۳۵۵۰

پیکان ۶۳ سند اول کارکرد کم ۶۹۰۵۰۵۸

پیکان دولوکس ۵۹ بسیار تمیز ۴۸۸۳۳۲۵

جیب شهباز ۵۲ کروکی ۲۹۳۸۲۵

استثنائی
رنو آخر ۶۶ آبی آسمانی ۱۸ الی ۲۱ بدون واسطه ۷۰۸۸۰۷

پژو ۵۰۴ ال مدل ۷۸ بسیار تمیز سند دست اول تلفن ۲۲۳۵۹۹ صبحها ۸ تا ۱۲

فیات ۱۳۱ مدل ۷۷ بسیار تمیز ۶۵۱۵۵۹

ژیان مهاری مدل ۵۴ تهرانپارس فنات کوثر بلوار مطهری دهم شرقی پلاک ۵

فیات ۱۳۲ مدل ۷۶ شماره تهران تلفن ۴۸۸۶۴۰۷

پیکان مدل ۵۷ فروشی ۴۵۷۲۱۵۷

فوری فروشی
بیوک بی ۳ رنگ کرم مدل ۶۴ بسیار تمیز در وضعیت عالی ۷۵۹۱۵۳

پیکان کارلوکس مدل ۶۲ رنگ طوسی تلفن ۳۸۵۲۷۴۲

لندرور مدل ۵۰ اطاق بزرگ ۶ سیلندر تمیز ۷۳۰۴۰۰

ب ام و ۲۰۰۰ مدل ۶۸ فوق العاده سالم فروشی ۲۷۲۸۷۰

کامارو مدل ۷۴
ال تی بسیار تمیز پاسداران شمالی میدان نوبنیاد بطرف جاده اقدسیه اراج جنب رستوران یاس

اکازیون
پیکان سفید یخچالی مدل ۶۴ فروشی ۷۰۴۰۳۶

پژو مدل ۷۲ تمیز بفروش میرسد ۷۰۲۶۳۷

وانت پیکان مدل ۶۱ نمره شیراز فروشی تلفن ۷۰۵۸۳۰

ژیان ۵۷ سفید بسیار تمیز و سالم تا ۷ شب ۲۲۰۱۷۱

فولکس جیپ مدل ۷۲ موتور ۱۶۰۰۰_۲۳۵۵۱۷

شورولت رویال ۲۵۰۰ مدل ۵۴ فوری فروشی ۴۸۸۳۳۲۵

پیکان کارلوکس مدل ۶۲ در وضعیت عالی رنگ شیری با قیمت مناسب پارکینگ پارک نیاوران ۱۵ الی ۸/۵ عصر آزادی

شورلت ایمپالا مدل ۷۵ موتور نو تلفن ۸۵۴۷۱۰

لندرور ۶۳ تمیز ۴۸۸۵۲۳۴

رنو ۶۱ فروشی ۲۹۸۵۱۶

وانت صفر کیلومتر مزدا ۱۶۰۰ نیسان ۲۴۰۰ تلفن ۵۶۰۵۳۵۰

سواری نیسان التیما مدل ۹۰ جی ال ۲۰ چهار درب رنگ سفید شیشه دودی کابین هواپیمائی کولردار، رادیو پخش فابریک لمسی، آنتن برقی، هیدرولیک، دنده اتوماتیک نمره تهران دو شیشه جلو برقی بفروش میرسد تلفن تهران ۳۹۳۷۷۹ پاکدشت ۳۲۲۲_۰۲۲۸۴

وانت پیکان مدل ۶۱ سفید یخچالی فروشی ۸۴۱۱۶۱

پژو ۵۰۴ جی ال رنگ سفید مدل ۷۱ سند دست اول بفروش میرسد تلفن ۹۲۷۶۸۳

آریا مدل ۵۲
رنگ طلائی بسیار تمیز فروشی تلفن ۴۷۳۴۴۶۰

رنو اسپرت ۶۶ تلفن ۷۹۲۴۰۵

پیکان دولوکس مدل ۶۲ سفید یخچالی تهران ۲۷ تلفن ۳۶۶۵۸۹

پیکان جوانان مدل ۵۳ فوری فروشی تلفن ۹۳۳۴۰۳

پیکان جوانان مدل ۵۷
در وضعیت فوق العاده عالی موتور تک کاپراتور ۷۹۵۷۹۸

ب ام و ۳۲۰
سالم ۷۹۵۴۵۸

بنز ۲۲۰
مدل ۷۷ سبز کاهونی بفروش میرسد ۷۷۰۰۹۲ و ۷۷۶۹۳۲

پیکان مدل ۵۵
تلفن ۶۶۵۷۳۲ تماس از ۱۵ الی ۸ بعدازظهر

رنو مدل ۵۵ فوری فروشی تلفن ۸۴۸۶۹۷

پیکان ۵۸ فوق العاده تمیز بفروش میرسد ۲۸۶۲۴۸

پیکان دولوکس اسفند ۶۱ تلفن ۲۴۷۲۰۰

ب ام و ۵۱۸ مدل ۷۸ سفارش آمریکا ارتشی تمیز ۳۸۵۴۹۰۶

مینی ماینر استیشن
مدل ۶۷ شیک و اسپرت ارزان فوری فروشی ۷۸۹۲۳۰

بنز ۲۰۰ مدل ۷۲ بسیار تمیز فروشی تلفن ۸۴۷۱۹۹

«فیات ۱۲۴»
مدل ۷۵ فروشی تلفن ۶۴۰۵۰۲۶

پیکان دولوکس مدل ۵۶ در وضعیت خوب به بالاترین قیمت پیشنهادی
بازدید-پنجشنبه و جمعه از ۹ صبح الی ۵ بعدازظهر- آدرس: میدان هفت تیر کوچه بختیار پلاک ۲۷

پیکان دولوکس ۶۵ رنگ کرم روشن نمره سنندج-۱۱ با لوازم اضافی بی نهایت تمیز فوری فروشی تلفن ۲۶۷۷۵۸

بی.ام.و ۵۱۸ مدل ۷۷ رنگ انگوری تلفن ۹۴۳۸۲۵

لندرور مدل ۶۱ بسیار تمیز فروشی تلفن ۹۵۶۰۶۵

شورولت ایران ۲۸۰۰ مدل ۵۵ و مسکویچ وانت مدل ۷۵ بفروش میرسد
آدرس میدان آزادی خیابان آیت الله سعیدی اوایل خیابان هاشمی پلاک ۱۴۷۷

شورولت نواسی ۶ آخر ۵۸ رنگ کرم فوق العاده تمیز فروشی تلفن ۶۲۵۹۱۱

بنز E_۲۲۰
مدل ۸۸ دودی اسپرت سفارشی تماس از ۱۰ صبح الی ۳ بعدازظهر ۶۶۳۵۵۰

شاهین مدل ۴۹ آبی رنگ فروشی ۳۴۳۸۴۱

پیکان دولوکس مدل ۵۵ فروشی ۳۹۳۸۶۶ تماس از ساعت ۸ صبح الی ۷ بعدازظهر

آریا مدل ۴۹ سالم فروشی تلفن ۹۹۴۱۰۲

استثنائی
هیلمن ۷۵ چهار درب فوق العاده تمیز سند دست اول ۴۲۷۷۹۱۶

پژو ۴۰۴ مدل ۷۲ فروشی ۲۳۴۱۲۵

نقد و اقساط
۱-فولکس استیشن مسقف مدل ۷۱
۲-پیکان ۵۹ کارلوکس
۳-فیات ۱۲۵ مدل ۷۷ تمیز
۶۶۸۷۹۵

آئودی ۷۷ انگوری متالیک بسیار تمیز ۴۲۷۷۸۱۰

فولکس وانت تمیز-مدل ۷۷
۵۴۵۲۹۸

فورد تانوس مدل ۷۷ فروشی ۶۹۰۷۶۶۱

پیکان وانت مدل ۶۲ نمره باختران فوری فروشی ۵۸۱۸۵۷

استیشن ۵۶ تمیز
موتور تازه تعمیر ۷۰۵۳۵۰

شورولت ۲۵۰۰ مدل ۵۳ فروشی ۲۳۵۹۳۹

پیکان ۵۵ دولوکس تمیز ۴۷۳۸۸۱۵

رنو ۶۳ و هیلمن ۷۵ فروشی ۲۷۰۱۹۲

اکازیون
تویوتا مدل ۷۸ رنگ آبی متالیک در وضعیت عالی فروشی تلفن ۴۲۷۸۳۲۰

جیب فولکس مدل ۱۶۰۰ مدل ۷۲ فروشی ۲۳۵۵۱۷

پیکان ۵۹
دولوکس فروشی بسیار تمیز ۹۴۳۵۰۲

هیلمن اسپرت مدل ۵۷ بسیار تمیز ۷۸۸۳۰۰

پیکان جوانان مدل ۵۲ زرد قناری فوری فروشی تلفن ۷۳۸۹۱۶

بی ام و ۲۰۰۲ مدل ۷۲ رنگ سفید تلفن ۷۹۱۶۵۲

آلفارمئو الفتا ۷۶ سرمه ای رینگ اسپرت فروشی تلفن ۲۹۵۲۸۳

ب ام و ۲۰۰۲ سبز مدل ۷۲ سالم ۶۵۵۶۱۵

شورولت رویال ۵۴ با کولر هیدرولیک شیشه رنگی گرمکن عقب رادیو پخش سقف چرمی طلائی متالیک بدون تصادف سهروردی جنوبی پائین تر از مطهری پلاک ۲۲۷ طبقه پایین

گالانت ۷۷ سربی فروشی ۳۹۰۹۹۲

رنو صفر بدون واسطه سفید یخچالی ۶۸۲۳۲۰

پیکان مدل ۵۵ اتوماتیک فروشی-۵۷۴۹۸۷

پیکان ۵۹ بسیار تمیز ۸۵۳۵۶۷ تماس ۵ تا ۹ شب

آادی مدل ۷۷ رنگ سبز ۲۶۵۰۴۴

پیکان کارلوکس ۵۹ فوری فروشی ۷۵۳۸۰۲

فورد گرانادا امریکانی فروشی ۶۵۶۱۴۵-۹۳۹۷۹۴

شورولت نوا مدل ۷۶ فروشی ۴۸۸۲۱۹۰ از ساعت ۱۵ الی ۸ بعدازظهر

پیکان ۵۵ دولوکس طوسی خیلی تمیز فروشی از ۱۷ به بعد ۸۹۲۳۳۹

پیکان کارلوکس ۶۰ سفید یخچالی بسیار تمیز فروشی ۶۷۷۹۷۴

پاترول دو درب صفر کیلومتر سفید رنگ ۶۸۶۱۳۶

ازمبیل تورنادو مدل ۷۵ فروشی تماس ۹ تا ۱ بعدازظهر و ۴ تا ۸ شب ۸۲۹۷۱۸

پیکان دولوکس ۵۹ نمره تهران
دکتر شریعتی نرسیده به طالقانی جنب بیمارستان پاسارگاد پلاک ۱۶۰

کامارو مدل ۷۸ فروشی ۳۹۴۵۴۸

فیات ۱۲۵ پی
مدل ۷۷ خیلی تمیز فروشی تلفن ۴۴۰۹۳۷۳

پیکان دولوکس ۵۶ در وضعیت عالی تلفن ۷۰۷۱۰۸

پیکان دولوکس ۵۹ بدون تصادف نمره مشهد ۸۶۵۵۶۷

پیکان مدل ۵۶ قرمز ۲۴۶۴۲۸

ب.ام.و ۲۰۰۲ مدل ۷۲ نارنجی ۲۸۳۷۴۷

تویوتا کروسیدا مدل ۹۱ سفید-نمره نشده صفر تلفن ۸۵۲۱۲۸

تویوتا کرونا 2000XL مدل ۹۱ سفارشی بمخصوص ایران سفید یخچالی صفر کیلومتر ۸۶۲۰۹۱ تماس بعدازظهرها

جاگوار مدل ۷۴
شیشه برقی فرمان هیدرولیک قفل مرکزی آبی روشن نمره تهران ۶۵۷۹۶۴

پیکان کارلوکس مدل ۶۴ سند دست اول سفید یخچالی سهروردی شمالی خیابان خرمشهر جنب پمپ بنزین مسکن شادمان ساعت بازدید ۱۴ الی ۲۰

پیکان دولوکس ۵۵
سند دست اول ۶۲۲۲۹۵

فروشی
تریلی کمپرسی خارجی کم کار کرده با چادر خارجی با پمپ و وسائل کرج کد ۰۲۲۱ تلفن ۷۳۲۱۵

هیلمن مدل ۷۵ رنگ سفید یخچالی چهار حلقه لاستیک نو بفروش میرسد ۹۶۳۳۶۸

شورولت نوا C۳ مدل ۵۹ بسیار تمیز ۴۸۸۲۶۸۱

پیکان دولوکس مدل ۵۹ استثنائی با لوازم اضافی سفید ۹۶۲۰۱۷

بیوک ۶۴ دودی در حد صفر ۶۸۷۰۲۰

اولدزمبیل
کاتلاس سوپریم
مدل ۸۵ سند ۸۴ رنگ شرابی متالیک فول اتومات کم مصرف با یخچال، گرمکن غذا، کولر و سیستم پیش اخطار، دارای کروز کنترل سیستم صوتی کوادرفونیک DELCO-BOSS-GM نمره شده اسفند ۶۹ شیراز ۱۴ در حد صفر تلفن ۲۷۷۸۰۳

بی ام و ۳۲۰
مدل ۷۷ رنگ شرابی، سپر امریکائی رینگ اسپرت رادیو پخش پرده فابریک دزد گیر فوق العاده تمیز ۲۸۹۷۵۰

اکازیون
پونتیاک ترانزام مدل ۷۶ رنگ سفید موتور گیربکس تازه تعمیر کولر روشن فول دستگاه تهویه قفل مرکزی فوری فروشی ۷۸۹۲۹۲

پیکان کارلوکس آخر ۶۴ تهران ۲۹ فوری فروشی ۳۹۲۷۱۲

پژو مدل ۷۸ سفید ۹۰۹۰۹۲_۶۵۰۳۹

جکوار ۷۵ فول اتوماتیک بسیار تمیز فروشی ۶۸۲۶۰۳

هیلمن فروشی مدل ۷۵ تلفن ۶۶۸۷۰۹

پیکان مدل ۵۹ دولوکس سفید یخچالی فوری فروشی تلفن ۹۶۸۹۲۱

پیکان دولوکس ۵۲ کرم رنگ بسیار تمیز تلفن ۷۶۸۴۳۹

تویوتا کارینا ۷۸ بسیار تمیز ۲۲۳۹۶۷

پیکان کارلوکس
اسفند ۵۹ با کارکرد کم نمره تبریز تلفن ۶۸۶۵۸۸ داخلی ۳۲

بنز ۲۸۰ مشکی مدل ۷۳ تلفن ۸۳۴۷۹۷_۸۳۷۹۸۳

پیکان دولوکس مدل ۶۰ موتور انگلیسی ۹۵۶۵۵۳

فیات ۱۳۱ مدل ۷۶ بسیار تمیز فروشی ۶۷۸۴۱۰

رنو مدل ۶۱
نمره شهرستان فروشی ۴۵۷۲۴۱۰

رنو ۶۰ موتور ۶۵ بسیار تمیز تلفن ۲۶۹۵۱۵ فروشی

رنو مدل ۵۶ چهار درب بسیار تمیز و سالم ۸۵۴۳۹۶

اکازیون و اقعادیدنی
شورولت اسپرنیت چهار سیلندر ساخت ژاپن مدل ۸۹ مشابه صفر دنده اتوماتیک رنگ سفید یخچالی کولردار تلفن ۳۹۷۲۷۶ از ۵ تا ۱۰ بعدازظهر

تویوتا کرونا ۷۷
سند اول بسیار تمیز و سالم تلفن ۸ صبح تا ۱۲ _۴۲۷۴۹۹۲ بعدازظهر از ۸ شب به بعد ۶۸۶۹۸۱

پیکان ۶۵
۹۸۳۳۷۲

لانسر ۷۷ بسیار تمیز ۹۸۸۱۰۰

پیکان دولوکس مدل ۶۶ با وضعیت عالی تلفن ۳۱۰۹۲۹

بنز مدل ۶۹، ۲۸۰ اس تمیز فوری فروشی تلفن ۲۲۷۹۶۱

جیپ تویوتا لنکروز فروشی
مدل ۷۷ رنگ آلبالویی نمره تهران سند دست اول ۵ دنده بسیار تمیز ۲۲۸۴۱۰ منزل تماس بگیرید

پیکان استیشن مدل ۵۶ تلفن ۱۶۳۷۳۹۱ از ۳ تا ۹ بعدازظهر

پژو مدل ۷۲ رنگ سرمه ای بسیار تمیز فروشی تلفن ۹۵۶۰۶۵

رنو مدل ۶۱ بسیار تمیز فروشی تلفن ۹۱۲۲۵۶

رنو ۶۲
سفید یخچالی فروشی ۲۴۱۸۸۷

وانت نیسان ۶۵ فروشی ۷۸۱۳۷۷

رنو مدل ۶۴ تهران ۲۹ فروشی، ۶۵۴۷۱۹

بی ام و ۳۲۰ مدل ۷۶ فوق العاده تمیز ۲۴۷۲۰۰

بی ام و ۲۰۰۲ مدل ۷۵ ال نقره ای متالیک ۴۳۷۳۵۷۱

بنز ۲۰۰
مدل ۸۴ دنده اتومات سفید یخچالی کولر قفل مرکزی بسیار تمیز بی واسطه تلفن ۵۸۶۸۶۷

اوپل مدل ۷۷ تلفن ۹۰۰۷۲۹
پژو ۷۲ جی ال ۹۰۰۷۲۹

نیازمندیهای اطلاعات — خرید موتور — تلفن آگهی میدهد ۸۳_۳۱۱۰۷۱

موتور شما را با نظر خودتان در محل خریداریم ۳۱۸۶۹۹

موتور سیکلت صفر خریداریم ۸۴۱۵۱۷

نیازمندیهای اطلاعات — ۲۲ فروش موتورسیکلت — تلفن آگهی میدهد ۸۳_۳۱۱۰۷۱

موتور هوندا ۱۲۵ مدل ۶۴ فروشی ۸۹۴۵۲۳

موتور هوندا ۲۵۰_X.L قرمز نمره تهران در حد صفر تلفن ۲۴۴۵۲۲

برآوا گازی فروشی ۶۶۰۴۰۴

موتور صفر نقد و اقساط فروشی ۸۴۱۵۱۷

یک دستگاه موتورسیکلت هوندا ۱۲۵ سی جی بفروش میرسد تلفن ۹۶۳۳۶۸

نیازمندیهای اطلاعات — ۲۳ خرید اتومبیل — تلفن آگهی میدهد ۸۳_۳۱۱۰۷۱

بهترین خریدار
پاترول رنو پیکان وانت صفر کیلومتر ۷۵۶۲۳۸ و ۷۶۵۲۳۸

چند پاترول دو درب صفر کیلومتر که خط کشی و تزئین نشده باشد، بدون واسطه خریداریم. تلفن ۹۵۷۴۷۸

انواع اتومبیل
تصادفی
خریداریم ۹۰۷۲۲۰

هر نوع اتومبیل شماره در محل خریداریم ۷۶۶۰۲۸

انواع اتومبیل تصادفی خریداریم ۹۰۶۲۸۶

وانت صفر و دست دوم شماره دار در محل خریداریم ۳۵۲۱۸۹

پیکان ۵۶ کار ۹۰۰۷۲۹
۵۶ جوانان ۹۰۰۷۲۹

وانت سواری و پاترول خریداریم ۳۵۶۶۲۵

کامیون شورلت وجمس ۳ تن تمیز خریداریم از ۹ تا ۱۱ صبح ۹۷۱۱۰۵

نیازمندیهای اطلاعات — ۲۸ برای اتومبیل شما — تلفن آگهی میدهد ۸۳_۳۱۱۰۷۱

چهار حلقه رینگ اسپرت بنز نو بفروش میرسد ۵۸۶۸۶۷

نیازمندیهای اطلاعات — ۲۹ بارکش شهر و شهرستان — تلفن آگهی میدهد ۸۳_۳۱۱۰۷۱

فرد بار
متخصص در حمل اثاثیه با کارگر
۵۷۵۵۵۵

طوس بار
متخصص حمل لوازم منزل و بسته بندی
۹۵۵۵۵۶ _ ۷

شهاب بار
کامیون کانتینر کارگران ورزیده
۶۲۰۰۰۰

حافظ بار
با کانتینرهای مسقف و کفی
حمل اثاثیه منزل در شهر و شهرستان
۵۲۲۲۲۰
۵۳۷۵۵۳
۵۸۵۲۵۲

آبی بار
متخصص حمل اثاثیه منزل با بسته بندی و کارگران مجرب
۴۰۷۴۴۷۷
۹۴۷۷۷۹

رشدیه بار
مجهز به کارگران ورزیده
۹۲۵۳۳۳

ظفر بار
۲۶۴۰۹۱_۲۶۲۱۸۱

گیتی بار
حمل کالا و لوازم منزل با بسته بندی و کارگران مخصوص
۹۵۶۴۰۵
۹۶۶۳۳۳

نیازمندیهای اطلاعات — ۳۰ جرثقیل کرایه — تلفن آگهی میدهد ۸۳_۳۱۱۰۷۱

جرثقیل بهار
تلفن ۸۲۹۵۰۹

جرثقیل گل بار
۸۲۴۰۲۰_۷۵۱۱۱۱

جرثقیل پیمان بار
بدون تعطیل ۹۰۷۲۰۶

جرثقیل و لیفتراک مصلحت
۳ الی ۸۰ تن شبانه روزی ۷۹۳۷۶۶_۷۹۷۹۱۰

جرثقیل ونک
شبانه روزی
۶۸۱۹۲۹

نیازمندیهای اطلاعات — ۴۱ استخدام — تلفن آگهی میدهد ۸۳_۳۱۱۰۷۱

به یک کارگر ته دوز و چند کارگر ساده جهت کار در صحافی نیازمندیم ۳۴۴۷۹۲

بیک پیشخدمت با معرف نیازمندیم
خیابان ولیعصر بین بزرگمهر و طالقانی شماره ۵۰۳ طبقه سوم شماره ۵ موسسه اتوبوس آگهی

به دو نفر تایپیست تمام وقت نیازمندیم ۸۴۸۹۶۴_۸۵۴۴۵۶

بچند نفر کارگر آشنا به مونتاژ دستگاههای الکترونیک تمام وقت نیازمندیم ۶۴۰۴۳۴۶

بیکنفر کارگر فنی جهت کارگاه پلاستیک سازی با ۵ سال سابقه و ضمانت نیازمندیم ۷۷۷۰۱۱

استخدام منشی
مسلط به تایپ فارسی و لاتین ۴۸۸۰۱۰۱

کارگر ساده و شابلون، زن نیازمندیم ۶۴۰۰۴۶۰

بچند نفر چرخکار ماهر با وردست نیازمندیم ۷۲۹۲۲۲

استخدام منشی
به چند نفر منشی دیپلمه خوش بیان وارد به تایپ نیازمندیم تلفن: ۲۷۲۱۸۹ لطفا از ساعت ۱۲ الی ۱۶ بعدازظهر تماس حاصل فرمائید

مشاور مسکن
چند نفر مشاور جهت همکاری در مسکن دعوت بکار می شوند ۶۲۹۹۶۱_۶۲۸۰۹۶

منشی جهت جوابگویی تلفن ۸۳۰۴۱۷

استخدام
۱-ماشین ساز با حداقل ۵ سال سابقه کار مفید
۲-نقشه کش صنعتی
۳-برنامه نویس کامپیوتر آشنا با D-BASE تمام وقت
«تلفن ۹۹۶۲۰۵»

بیکنفر آبدارچی وارد و بازنشسته مورد نیاز است تلفن ۸۵۹۵۴۳

استخدام
دیپلمه حسابداری با حداقل ۳ سال سابقه کار مفید
تلفن ۶۴۰۶۴۵۶

عکاسی امیر
بیکنفر منشی جهت کار در عکاسی نیازمند است جنت آباد بالاتر از چهارباغ اول ۲۰ متری گلستان عکاسی امیر

به چند جوان با تحصیلات حدود دیپلم جهت برش و دست برشکاری پوشاک نیازمندیم ۶۴۰۱۹۹۰

رز روشن با سابقه، بازنشسته جهت شیفت شب نیازمندیم تاکسی نادر ۸۲۲۴۲۹

بافنده ماهر گلیم جهت کار در منزلشان نیازمندیم ۲۹۹۱۹۱

بیک نفر خانم جهت همکاری با خانم خانه و نگهداری از بچه بطور تمام وقت مورد نیاز است تلفن ۲۲۳۲۶۵

استخدام
کارگر ساده جهت نظافت بیمارستان نیازمندیم ۷۰۵۷۰۲

اکیپ جوشکاری
برای شبکه گاز رسانی در تهران مورد نیاز است ۶۶۷۴۴۲

استخدام
۱-کارشناس و فوق دیپلم آزمایشگاه
۲-منشی تمام وقت مسلط بتایپ لاتین
پیروزی ۷۲۵۰۵۶

منشی باتجربه جهت تایپ فارسی و تلفن ۸۴۸۲۲۸

به طراح و علاقمند به امور طراحی نیازمندیم ۳۱۸۸۴۶

شابلونزن ماهر و طراح نیازمندیم ۹۲۹۶۳۳

به نقش کش نیازمندیم ۷۹۳۵۳۱

اکیپ گاز
نیازمندیم ۳۷۴۱۴۴

بمرد فعالی برای کارهای دفتر بطور نیمه وقت با حقوق مناسب نیاز است (آشنایان به ماشین نویسی حق تقدم دارند).
لطفا بین ساعات ۸/۳۰ تا ۱۳ با تلفن ۸۲۲۸۹۴ تماس بگیرید.

استخدام تحصیلدار
بیک نفر زیر دیپلم با حداکثر سن ۲۵ سال جهت تحصیلداری و نامه رسانی و کارهای خارج از شرکت نیازمندیم فلسطین شمالی خیابان دوم پلاک ۱۰ طبقه چهارم شرکت بافته مازندران

موتورسوار جهت دندانسازی نیازمندیم ۷۸۶۹۹۰

بچند نفر چرخکار تمامی دوز دریك محیط زنانه نیازمندیم تلفن ۶۴۰۴۳۳۵

استخدام

دریك محیط كاملا زنانه در منطقه نارمك بیك زیگزال دوز و میان دوز كار نیازمندیم تلفن ۹۲۴۸۲۷

استخدام

۱ـ دیپلم ترجیحاً رشته برق یا ریاضی
۲ـ آقائی میانسال فعال، باسواد و متعهد ترجیحاً دارای وانت طرح ترافیك یا بدون وانت تمام وقت متاهل دارای ضامن معتبر نیازمندیم.
تماس و مراجعه فقط ۸ الی ۱۱ صبح و ۶ الی ۸ بعدازظهر
آدرس: خیابان جمهوری نرسیده به چهارراه كالج اول خیابان اردیبهشت جنوبی پلاك ۱۱۰ تلفن ۶۶۶۲۵۳

بتعدادی راننده با اتومبیل مورد نیاز میباشد «محدوده پونك» تلفن ۴۰۷۷۶۸۰

منشی جهت جوابگوئی تلفن نیازمندیم ۳۴۹۲۷۶

بچند كارگر ساده و شابلونزن نیازمندیم ۷۶۴۴۲۱

بتعدادی كارگر جهت نظافت بطور تمام وقت و نیمه وقت نیازمندیم ۸۹۵۶۷۷ـ۴۱۶۰۴۸۶

تعدادی چرخكار ماهر و كمك برشكار و وردست نیازمندیم ۶۶۲۴۸۲

منشی جهت جوابگوئی تلفن نیازمندیم ۸۶۶۹۱۴

مكانیك رنو باسابقه و كارگر صافكار مورد نیاز است ۹۲۸۰۸۱ و ۹۳۶۸۲۲

بیك دوزنده در یك محیط كاملا زنانه نیازمندیم ۲۶۳۵۶۷

در محیط زنانه بتعدادی چرخكار زیگزال دوز و وردست ماهر نیازمندیم تلفن ۴۱۵۶۷۹۴

یك نفر آبدارچی مرد مورد نیاز است ۸۴۷۲۸۸

منشی

تمام وقت جهت انجام امور دفتری ترجیحا آشنا به تایپ و تلكس نیازمندیم ۸۴۲۸۱۹

خانمی جهت همكاری با كدبانوی خانه مورد نیاز است ۶۳۴۹۱۲

آموزشگاه رانندگی توحید (ویژه بانوان)
از بانوانی كه دارای اتومبیل پیكان و گواهینامه رانندگی می باشند (با درآمد عالی) دعوت به همكاری می نماید. ۶۶۸۹۵۰

به تعدادی كارگر شابلون زن ماهر و كارگر ساده نیازمندیم ۶۶۲۹۴۶

به تعدادی استاد خانم و آقا جهت تدریس خصوصی برای خانمها و آقایان نیازمندیم ۷۰۲۲۴۶

استخدام مهندس مكانیك

با ۵ سال تجربه به جهت كنترل و پیگیری پروژه فنی ۸۲۰۷۰۶ میدان فردوسی كوچه شاهرود پلاك ۱۷ شركت خودكفائی و خدمات صنایع ایران

منشی مسلط به امور آمار و حسابداری تمام وقت ۶ و ۶۷۲۱۷۵ تماس ۱ الی ۴ بعدازظهر

به چند نفر جهت كار گل دوزی در منزل نیازمندیم ۶۷۶۹۷۱

بیك كارگر نجار نیازمندیم در ورامین ۷۵۳۸۰۲

كارگر شابلون زن نیازمندیم ۷۶۹۸۶۴

مترجم انگلیسی

یك نفر مترجم برای مكاتبات صنعتی تجاری بطور نیمه وقت به همكاری دعوت میشود تلفن ۸۲۹۰۱۷

موتورسوار تمام وقت منشی مسلط به تایپ فارسی تمام وقت تلفن ۲۷۴۱۰۶

به یكنفر منشی جهت دفتر نیازمندیم ۹۲۲۱۶۵

۲ پزشك با پروانه كار و ۳ بهیار جهت مطب نیازمندیم ۳۷۷۹۴۳

به جوانی با موتورسیكلت نیازمندیم ۸۹۴۴۰۶

آگهی استخدام

به یكنفر تكنیسین برق صنعتی كه بتواند از عهده برآید مورد نیاز است تلفن ۷۷۶۰۳۷ ـ ۷۷۲۱۰۷

كارآموز جهت آموزش دندانسازی نیازمندیم ۲۲۶۰۱۴ و ۹۷۹۱۸۱

كارگر شوفاژكار نیازمندیم ۸۶۸۴۰۵

بیك نفر رزروشن مجرب غیر شاغل وارد به امور آژانس و آشنا به زبان انگلیسی (و تعدادی راننده) در شمال شهر برای شیفت شب تا صبح نیازمندیم بازنشستگان و دانشجویان مقدمند خیابان میرداماد خیابان نفت كوی سوم نبش چهارراه اول نفت تاكسی

به همكاری مدرسین كلیه زبانهای خارجه و مكالمه ای نیازمندیم ۴۲۷۷۵۸۵

منشی آشنا به زبان انگلیسی و جهت جوابگوئی تلفن نیازمندیم تلفن ۶۵۶۶۶۹ـ۶۵۶۶۸۰

چاپ تریكو سعید بیك طراح نیازمند است خیابان فردوسی نبش فروشگاه شهر و روستا كوچه بانك پلاك ۲۶

بیك منشی كه مسلط به تایپ فارسی و حسابداری باشد نیازمندیم تلفن ۹۸۲۰۷۹

تعدادی بسته بند نیازمندیم ۵۶۰۹۸۰۳ تماس ۸ الی ۲ بعدازظهر

استخدام منشی

منشی جهت پاسخگوئی تلفن و آشنا به تایپ فارسی نیازمندیم تلفن: ۹۰۳۱۰۲

كارپرداز دیپلمه

بجهت شركت ساختمانی استخدام می نماید ۶۴۰۰۳۶۵ ـ ۶۴۰۳۷۴۶ تماس ۱۰ تا ۷ بعدازظهر

كارآموز دندانپزشك سرامیك پذیرفته میشود ۲۲۶۰۱۴ و ۹۷۹۱۸۱

در مانگاه شرق تهران به یك بهیار خانم بطور نیمه وقت (صبح یا بعدازظهر) نیازمند است تلفن ۲۳۶۴۶۰ و ۳۴۱۰۷۱

منشی

جهت جوابگوئی تلفن تمام وقت نیازمندیم مسكن جام جم ولیعصر نرسیده به جام جم بلوار ناهید تلفن ۲۲۹۰۶۶

برای مدیریت یك آموزشگاه علمی دخترانه بهمكاری یك نفر خانم لیسانسیه نیازمندیم ۹۳۸۲۵۷

موتورسیكلت سوار و كارمند دفتری نیازمندیم ۶۲۵۴۲۴

منشی

جهت پاسخگوئی تلفن نیازمندیم ۷۲۱۲۲۲

به چند نفر كارگر جوشكار جهت لوله كشی گاز نیازمندیم تلفن ۷۲۱۲۲۲

بتعدادی كارگر نظافتچی و شیشه پاك كن تمام وقت و نیمه وقت نیازمندیم ۸۲۸۵۴۰

بیك خانم جهت نگهداری از یك خانم سالمند مورد نیاز است ۵۸۸۲۹۱

استخدام منشی

منشی جهت امور دفتری كارخانه نیازمندیم ساكنین شرق تهران ارجحیت دارند آدرس: جاده دماوند خیابان سازمان آب خیابان پنجم شیدانی سمت چپ بن بست اول شركت تونل تلفن ۷۷۷۱۶۴

بیك آبدارچی با ضمانت نیازمندیم ۹۳۰۹۲۵ـ۹۳۳۶۳۲

بچند مشاور جهت امر مسكن نیازمندیم ۹۳۰۹۲۵ـ۹۳۳۶۳۲

یك نفر جهت نگهداری از خانم مسنی شبانه روزی با حقوق مكفی مورد نیاز است ۲۹۱۴۰۹

مربی رانندگی و دفتردار بازنشسته ۸۴۳۴۱۵

بتعدادی چرخكار پیراهن دوز و شلوار دوز و وردست نیازمندیم ۷۲۷۵۵۸

به یك راننده كه برقكاری جزء وارد باشد نیازمندیم خیابان صفا نبش اقبال موسسه اقبال

منشی باسابقه جهت مطب نیازمندیم تلفن ۴۲۷۶۱۸۴ تماس ۴ تا ۸ بعدازظهر

كارگر فنی جهت كار در تعمیرگاه یخچال و لباسشوئی نیازمندیم تجریش ـ دزاشیب خیابان بوعلی شماره ۴۴۰ تلفن ۴۵۷۴۸۸۶

آگهی استخدام

چاپخانه واقع در شرق تهران افراد ذیل را با حقوق و مزایای مكفی استخدام می نماید.
۱ـ صحاف باتجربه
۲ـ كارگر ساده با حداكثر سن ۲۵ سال علاقمندان به آدرس تهرانپارس خیابان فرجام شرقی نرسیده به چهارراه رشید ایستگاه سنگبری پلاك ۱۴۶ مراجعه نمایند

شركتی به یك نفر منشی جهت پاسخگوئی تلفن با حقوق مكفی نیازمندیم ساعت تماس یك الی ۶ بعدازظهر ۹۲۲۵۰۴

بیك حسابدار جهت تولیدی پوشاك بصورت تمام وقت نیازمندیم تلفن ۳۱۰۳۴۲

شركت تبلیغاتی چهاررنگ ارومیه گرافیست با تجربه تبلیغات و یك مستخدم ساده نیازمند است

۸۲۱۸۷۷ ۸۳۷۶۴۴

بچند نفر جهت جوابگوئی تلفن نیازمندیم ۹۳۳۰۹۴

بتعدادی كارگر ساده جهت تولید پوشاك نیازمندیم ۶۷۹۶۵۴

یكنفر نقشه بردار و نقشه كش با حقوق مكفی جهت بندرعباس نیازمندیم ۶۹۰۱۹۴۳

دانش آموز جهت بسته بندی در ایام تابستان نیازمندیم ۳۹۸۹۹۷

بتعدادی كارگر زن و مرد ساده نظافتچی جهت هتل نیازمندیم ۹۰۵۲۸۹

پیشكار

بیك آقای خوش برخورد نیمه وقت صبحها با حقوق مكفی استخدام می شود مراجعه همه روزه ۵ تا ۷ بعد از ظهر سهروردی شمالی بالاتر از آپادانا پلاك ۱۳۱ مسكن ارمغان

به یك فروشنده جهت لباس زیرزنانه تمام وقت فورا نیازمندیم ۹۷۵۶۵۲

به یك منشی جهت جوابگوئی تلفن و آشنا به تایپ فارسی نیازمندیم تلفن ۵۴۸۱۷۶

وردست چرخكار ماهر نیازمندیم تلفن ۸۴۹۷۲۶

حسابدار دیپلمه تمام وقت تلفن ۷۲۶۷۵۳ تماس از ساعت ۴ تا ۷ بعدازظهر

بیك منشی جهت جوابگوئی تلفن صبحها در مطب از ۸ الی ۳ بعدازظهر احتیاج می باشد ۲۲۸۳۵۰

بچند فروشنده تریكو و پوشاك جهت بنكداری نیازمندیم ۶۶۲۸۱۱ـ۶۶۹۵۴۹

بتعدادی بازاریاب با موتور آشنا به كارهای ساختمانی با مزایای عالی دعوت بهمكاری میشوند ۶۳۰۱۵۵

مطب آماده جهت شیفت عصر از پزشك عمومی با پروانه تهران و ماما دعوت بهمكاری می نماید تلفن ۴۴۰۶۲۸۱ تماس عصرها

مزدی دوز سرویس لباس نوزاد نیازمندیم ۶۶۵۶۱۶

كارگر رویه كوب مبل با سابقه نیازمندیم ۹۲۵۷۳۱

بیك كارگر موتورساز وارد نیازمندیم ۹۵۳۳۹۷

بتعدادی موتورسوار با وسیله فورا نیازمندیم ولی عصر نرسیده به طالقانی شماره ۵۰۳ طبقه سوم شماره ۶

به دو نفر منشی جهت پاسخگوئی تلفن و انجام امور دفتری نیازمندیم ولی عصر نرسیده به طالقانی شماره ۵۰۳ طبقه سوم شماره ۶

منشی مسلط به امور دفتری و تایپ فارسی تمام وقت جهت دفتر مركزی نیازمندیم ۶۶۰۱۸۷

آتلیه گرافیك
بیك منشی نیازمند است ۴۳۷۵۸۲۶

ارمغان استخدام میكند مدیر و مشاور
از آقایانی كه متاهل و دارای تحرك كافی میباشند و جویای شغل آبرومند با درآمد كافی هستید به جمع همكاران مادر بخشها و شعبات مختلف به قسمت سرپرست واحد و مشاور بطور تمام وقت بپیوندید مراجعه همه روزه ۵ تا ۷ بعد از ظهر به آدرس سهروردی شمالی بالاتر از آپادانا پلاك ۱۳۱
مسكن ارمغان

اكیپ گاز و چند وردست لوله كشی و آهنگر نیازمندیم ۲۴۵۴۱۶

بیكنفر فرنگی كار و ساده و یك رنگكار ماهر صنایع چوب نیازمندیم ۹۴۵۵۲۳

بتعدادی بسته بند در كارگاه جوراب در محیطی زنانه نیازمندیم ۵۶۰۸۱۲۳

چرخكار ماهر زنانه دوز و وردست مورد نیاز است ۸۵۲۱۹۰

منشی
جهت جوابگوئی تلفن نیازمندیم ۹۲۶۱۱۵

منشی
جوابگوئی تلفن در محدوده نارمك ۷۰۲۳۸۰

منشی وارد باسابقه تمام وقت با حقوق مكفی نیازمندیم ۸۹۸۷۴۴

فروشنده و بسته بند در محیط زنانه نیازمندیم ۸۳۴۴۲۰

منشی

شركت ساختمانی نیاز به منشی جهت پاسخگوئی به تلفن دارد ۷۵۹۰۰۵

لیسانس یا دانشجو حسابداری جهت تدریس دروس حسابداری نیازمندیم ۶۳۲۲۴۱ تماس ۱ تا ۳

بیك كارمند مرد برای امور دفترداری و صندوقداری با ضامن معتبر نیازمندیم ۹۰۵۲۸۹

بازنشسته فعال نیازمندیم ۹۵۲۹۶۲

چند نفر مشاور وارد در امور ملك یا بازنشسته نیازمندیم تلفن ۸۹۳۵۸۱

بیكنفر رزروشن بازنشسته برای آژانس جهت شیفت شب مورد نیاز است ۳۱۸۱۵۰

شابلون زن ماهر با حقوق مكفی ۶۷۶۰۸۴

شركت بازرگانی نیاز به یك نفر جهت امور تحصیلداری و نظافت دارد تلفن ۴۱۵۴۷۵۴ تماس از ۸/۳۰ صبح الی ۳ بعدازظهر

كارگر ساده و دانش آموز جهت بسته بندی مورد نیاز است خیابان جمهوری خیابان دانشگاه پلاك ۱۴۱

كمك مربی آشپز نظافتچی جهت مهد كودك مورد نیاز است.
تهرانپارس ـ ۲۱۶ غربی پلاك ۱۶ تلفن ۷۷۶۸۸۸

استخدام

به دو نفر كارگر ساده نیازمند است ۶۴۹۰۶۷۷ تماس از ۴ تا ۶ بعدازظهر

آرایشگاه زنانه چهره ها
چند نفر خانم كوپ كار و براشینگكار ماهر و با سابقه مورد نیاز است ۹۸۱۱۰۹

تعدادی كارگر نظافتچی فوری نیازمندیم ۷۶۶۶۱۳

كارگر نیمه وقت نظافتچی با حقوق مكفی استخدام میشود

۸۵۸۸۷۸

موسسه گلستان امیر
بتعدادی باغبان و كارگر نیازمند است
یوسف آباد: خیابان ۷۲ ۴۸۸۶۹۰۶ـ۶۸۴۱۸۱

كارخانه تولید لوازم الكترونیك با امكانات نهار ـ سرویس ـ بیمه كامل پرسنل ذیل را بطور تمام وقت استخدام می نماید.
۱ـ تكنیسین الكترونیك
۲ـ دیپلم تجربی یا ریاضی فیزیك با تجربه كافی در رشته الكترونیك
۳ـ دیپلم مرد
۴ـ دیپلم (در محیطی زنانه)
متقاضیان می توانند با تلفن ۷۷۱۳۴ تماس گرفته و یا مستقیما بنشانی خیابان دماوند خیابان اتحاد خیابان ۱۲ پلاك ۱۰ مراجعه نمایند.

تكنیسین مونتاژكار آسانسور نیازمندیم ۷۵۳۳۷۸

بتعدادی اكیپ لوله كش گاز نیازمندیم ۹۵۷۶۳۵

كارگر نظافتچی
بتعدادی كارگر نظافتچی تمام وقت و نیمه وقت و آبدارچی نیازمندیم ـ خیابان طالقانی بین ویلا و حافظ شماره ۱۳۰
شركت پاكسازنو

استخدام چرخكار
یك واحد تولیدی به تعدادی چرخكار و وردست در محیط كاملا زنانه نیازمند است میدان جمهوری ۹۳۵۲۵۰

بیك نفر متخصص جهت تهیه و توزیع پنیر پیتزا نیازمندیم تلفن ۹۴۵۶۰۹

راننده متاهل
با اتومبیل جهت كار در آژانس نیازمندیم سهروردی شمالی خرمشهر نیلوفر كد ۶۵

به خانمی جهت اداره كردن یك منزل با حقوق خوب تمام وقت نیازمندیم ۶۵۱۰۲۷

منشی جهت جوابگویی تلفن و تایپ فارسی ۶۶۵۱۹۲

استخدام گاید

باسابقه با ۲۴ درصد
در سازمان مسكن (رابینسون سابق) متقاضیان میتوانند در ساعات اداری به شعبات رابینسون مراجعه نمایند

تعدادی كارت پخش كن با حقوق مكفی: شریعتی جنب پل بزرگراه صدر خیابان الهیه كوچه واثق نوری پلاك ۱۰

شركت جهت توزیع كالاهای الكتریكی و الكترونیكی بتعدادی ویزیتور با پورسانت كافی نیازمند است تلفن ۶۷۵۷۲۱

راننده متاهل
با اتومبیل تمام وقت یا نیمه وقت نیازمندیم سهروردی شمالی خیابان قندی اتومبیل كرایه ۱۲۹

«آگهی استخدام»
یك كارخانه تولیدی واقع در تهرانپارس بیك منشی با تسلط كامل به تایپ فارسی و امور دفتری نیازمند است تلفن ۷۷۸۲۷۹ـ۷۷۴۶۱۷

حسابدار معین نویس با ۳ سال تجربه كار و آشنا به تایپ فارسی فوری استخدام میشود تلفن ۶۴۰۳۷۴۶

بیك لیسانسیه بازرگانی مسلط به زبان انگلیسی جهت كار در یك شركت خصوصی با حقوق مكفی نیازمندیم كسانیكه بیش از یك زبان بدانند در اولویت قرار دارند تلفن ۴ و ۶۸۹۲۶۳ ساعت تماس ۱ تا ۶ بعدازظهر

به یك نفر حسابدار نیازمندیم تلفن ۹۳۰۵۷۷

استخدام

یك شركت تولیدی بتعدادی زیگزال دوز، نواردوز و میان دوز كار و وردست و كارگر ساده نیازمند است تلفن ۹۲۴۸۲۷

بیك منشی مسلط بتایپ فارسی و وارد به امور دفتری نیازمندیم ۸۹۸۵۵۱

منشی

نیازمندیم ۵۴۵۲۹۹

بدو نفر بهیار، كمك بهیار و منشی خانم نیازمندیم تلفن ۷۷۴۴۹۰

جوشكار اسكلت ساز نیازمندیم تلفن ۷۳۷۳۱۱

منشی مسلط به تایپ فارسی و لاتین و تلكس ۸۴۵۹۱۵

موتورسوار با ضامن معتبر تلفن ۸۴۵۹۱۵

شابلون زن و كارگر ساده نیازمندیم ۵۳۳۲۸۰

منشی جهت مطب و تزریقات خانمها مورد نیاز است تلفن ۸۹۷۵۲۵

به تعدادی فروشنده متاهل فوری نیازمندیم تلفن ۹۳۲۴۲۹

به یكنفر منشی حسابدار نیازمندیم ۸۳۲۰۵۰

یكنفر مستخدمه برای یك شركت معتبر نیازمندیم ۸۳۲۰۵۰

موسسه فرهنگی ایرانیان معلمین و دبیران علاقمند جهت تدریس خصوصی دعوت بهمكاری می نماید ۹۳۷۱۰۷

كارگاه تولیدی زنانه واقع در خیابان پیروزی بتعدادی زیگزال دوز و وردست و كشدوز ماهر نیازمند است ۳۳۷۶۹۲

بتعدادی كارگر نظافتچی تمام وقت و نیمه وقت نیازمندیم با حقوق مكفی
آدرس: خیابان خالد اسلامبولی (وزراء سابق) خیابان یازدهم پلاك ۳۶ طبقه چهارم شماره ۲۴

استخدام

بتعدادی كارگر ساده از اهالی كرج، فردیس، عظیمیه، گوهردشت و حومه كرج نیازمندیم تلفن ۹۸۶۵۲۶ـ۹۲۷۰۹۴

فوری
به تعدادی كارت پخش كن و موتورسوار با موتور نیازمندیم ۹۷۲۰۵۱

دعوت بهمكاری
به ۲ نفر آقا جهت ثبت نام دانش آموزان خصوصی با سابقه با تسلط كافی نیازمندیم ۸۹۴۴۹۴

كارگر زیگزال دوز جهت تولیدی پوشاك در محیطی زنانه نیازمندیم تلفن ۳۰۲۷۲۰

تایپیست دیپلمه با سرعت تایپ بالا استخدام میشود تلفن ۴۱۶۲۶۴۰

بیك فروشنده وارد به لباس با ضامن معتبر نیازمندیم ۸۹۴۰۱۷

بتعدادی راننده متعهد با اتومبیل مدل بالا جهت كار در آژانس نیازمندیم ۳۸۵۱۴۴۹

گیشا تاكسی
راننده متاهل با اتومبیل ۶۳۳۲۴۲

بتعدادی كارگر نظافتچی جهت كار در شرق تهران نیازمندیم خیابان خالد اسلامبولی (وزراء سابق) خیابان یازدهم پلاك ۳۶ طبقه چهارم شماره ۲۴

شركت ساختمانی
به یك نفر كارگر جوان و فعال بطور تمام وقت نیازمند است تماس ۸ تا ۱۸ تلفن ۳۹۹۹۷۱

استخدام
بیك نفر آقای خوش برخورد و خوش بیان جهت امر مشاوره املاك تمام وقت نیازمندیم ۲۶۰۷۲۶ و ۲۶۷۶۵۳

دبیران مجرب را به همكاری دعوت میكنیم ۲۴۷۸۰۱

تعدادی كارگر نظافتچی تمام وقت و نیمه وقت نیازمندیم ۷۳۴۱۹۰

بتعدادی كت دوز مردانه در تهرانپارس نیازمندیم تلفن ۷۷۵۰۵۰

به تعدادی ویزیتور جهت فروش كارتهای تبلیغاتی نیازمندیم ۴۱۵۷۸۸۲

منشی دعوت به همكاری می شود ۹۸۵۱۳۶

بیك منشی جهت جوابگویی تلفن و تایپ تمام وقت نیازمندیم تلفن ۴۰۷۲۸۶۹

بسته بند با حقوق مكفی
بتعدادی كارگر جهت بسته بندی در محیطی كاملا زنانه نیازمندیم تلفن ۶۰۳۵۹۴

منشی

جهت جوابگویی تلفن با حقوق و مزایای مكفی مورد نیاز است ۶۷۵۴۲۹

به چند آقا جهت امور جاری شركت نیاز است. داشتن گواهینامه موتور یا پایه دوم رانندگی الزامی است تلفن ۸۳۳۲۹۶

مربی ژیمناستیك
مربی خانم جهت آموزش به كودكان ۲۹۲۰۷۹ و ۲۲۵۳۴۱

افراد ذیل مورد نیاز است
۱ـ قالب ساز پلاستیك با حداقل ۳ سال سابقه كار
۲ـ فرزكار قالب با حداقل ۳ سال سابقه كار
۳ـ مونتاژكار
نشانی: كیلومتر ۷ جاده مخصوص كرج مقابل شهاب خودرو خیابان نخ زرین مقابل شوفاژكار كارخانه صنعتی حاد

منشی ۹۷۵۱۷۵

فوری
تلفنچی در منزل با بیش شماره ۲ نیازمندیم ۸۹۴۴۹۴

نیازمندیهای اطلاعات — ۴۴ امور حسابرسی و حسابداری — تلفن آگهی میدیرد ۸۳ ـ ۷۱ ـ ۳۱۱

ثبت هر نوع شركت تغییرات و انحلال كارت بازرگانی ـ پلمپ دفتر ۹۲۵۵۰۲

ثبت شركت كارت بازرگانی تغییرات ارزان ۷۲۹۳۴۲

ثبت شركت و تغییرات و علائم تجاری ۷۹۴۷۸۲

اظهارنامه مالیاتی
ثبت شركتها ۸۲۶۶۸۹

ثبت شركت ۷۵۶۹۲۲
ثبت و تغییرات كارت بازرگانی حسابداری امور مالیاتی و بیمه فوری ۸۵۹۷۹۶ـ۸۵۵۵۶۹

كارت بازرگانی ثبت و تغییرات شركتها امور مالیاتی حسابداری و بیمه ۲۸۷۳۸۶ـ۸۳۴۱۶۶

ثبت شركت
انحلال، تغییرات علائم، مشاور مالیاتی
كارت بازرگانی ۶۵۶۷۲۲

ثبت شركت
تغییرات انحلال علائم ۶۷۹۹۲۶

حسابرسی، حسابداری مشاوره مالیاتی ۸۲۸۵۹۶

ثبت شركت
حسابداری ـ بیمه ـ تغییرات
مالیات
موسسه حقوقی راهنما ۴۱۵۷۵۴۵
تنظیم اظهارنامه
خدمات حسابداری ۶۶۱۶۹۷

نیازمندیهای اطلاعات — ۵۱ تدریس خصوصی — تلفن آگهی میدیرد ۸۳ ـ ۷۱ ـ ۳۱۱

ریاضیات كنكور قلمچی ۸۶۳۳۴۶

ریاضیات راهنمائی نظری تضمینی دبیر با سابقه ۹۲۸۲۸۰

مدیران مكالمه انگلیسی تضمینی

۴۷۳۶۰۲۱ـ۷۵۹۴۳۵
«ویژه شمال شهر تضمینی» (ابتدائی، راهنمائی، دبیرستان)
از پایه تا كنكور كلیه دروس و زبانها فقط با ۱۰ جلسه با قویترین دبیران در سراسر تهران ۷۶۳۵۳۶ـ۷۶۰۰۰۳

تدریس خصوصی مكالمه و گرامر انگلیسی توسط فارغ التحصیل انگلیس تلفن: ۲۲۵۰۶۸

گل شهره
از ابتدائی تا كنكور ۸۶۴۳۴۵

یكتا
انگلیسی، آلمانی، فرانسه، تضمینی ۳۰۲۸۶۱

ارزانترین با اساتید كنكوری ابتدایی راهنمایی دبیرستان هنرستان با مدرسین و دبیران رسمی در منزل شما تضمینی و قبولی حتمی ۲۸۵۰۳۳ و ۴۲۷۷۵۸۵

زبان انگلیسی
خصوصی ـ گروهی تلفن ۸۲۷۹۷۹

شیمی
تقویتی، تجدیدی، كنكور ۴۳۷۵۲۵۶

آلمانی، انگلیسی با استاد ۴۸۸۰۲۱۹

وزیری

نامی آشنا در سراسر تهران ابتدائی ـ راهنمائی ـ نظری ـ كنكور ۷۰۴۵۸۷ـ۴۰۷۳۸۰۱

دانش افشان

از ابتدائی تا كنكور دبیران خانم و آقا ۷۳۰۱۷۲ـ۷۳۳۵۵۱

در عرض ۷۰ ساعت
انگلیسی صحبت كنید ۲۴۷۹۱۸

آموزكار
تدریس ابتدایی (جهشی) راهنمایی، دبیرستان با روش جدید و تضمینی تلفن ۹۵۷۷۸۴

طلوع

برای نخستین بار مكالمه انگلیسی
LISTENING INTERVIEW
از مبتدی تا فوق پیشرفته بصورت سمعی و بصری به سبك
BRITISH NATIVE SPEAKERS
در محیط گروهی
۸۹۳۹۱۳

پویا

قبولی حتمی
ـ ابتدائی راهنمائی نظری كنكور آموزش زبان انگلیسی با كتاب، نوار و فیلم
۸۵۱۶۴۲ ۸۶۳۷۰۳

انگلیسی، ایتالیائی، آلمانی، فرانسوی، سوئدی، اسپانیولی، ۷۰۲۲۴۶

تدریس شیمی دبیرستان و كنكور ۷۷۰۸۱۰

كنكور اختصاصی
و تجدیدیها ادبیات عربی ۷۳۰۹۵۲ـ۸۵۱۷۷۹

تدریس خصوصی
دروس ریاضی و دروس فنی ساختمان ۶۴۰۲۴۸۷

استاد برجسته زبان انگلیسی
آموزش تافل، پروفیشنسی، كنكور، ماتریال آماده ۶۴۰۲۴۸۷

كنكوریها

قبل از امتحان مرحله دوم با تستهای مرحله دوم
برآیندگان
موقعیت خود را بیازمائید و نتیجه و پاسخ نامه دریافت كنید ۶۲۹۴۶۸ـ۶۷۳۳۳۴ـ۲۲۸۶۲۴

با نمره بالاتر از ۱۶
تمام شهریه «بعداز قبولی»
با دبیران خانم و آقا
دبیرستان، راهنمائی، دبستان ۶۳۲۲۴۱

آلمانی خصوصی
توسط دكترا از آلمان ۹۷۹۶۸۴

پویا

تجدیدی ـ تقویتی
كلیه سالها ـ كلیه درسها
۸۵۱۶۴۲ ۸۶۳۷۰۳

سپهر
كنكور
دبیرستان راهنمایی ابتدایی
۷۶۷۵۷۶ ۸۳۰۱۰۲

تمام ساعات
نیما

انگلیسی آلمانی فرانسه ایتالیائی كلیه دروس ۵ جلسه آزمایشی
۶۵۵۱۵۷

خوارزمی ۲۴۵۰۷۰
فیزیك شیمی ریاضی عربی زبان آمار
(مشاوره تحصیلی)
۲۲۸۲۷۹ ۴۸۸۰۶۷۹

كوشا

نامی برگزیده در سراسر تهران از ابتدائی تا كنكور ۷۵۷۳۴۴ـ۵۸۱۷۷۹

تضمینی
سهیل

انگلیس فرانسه آلمانی ایتالیائی اسپانیائی سوئدی و كلیه دروس ۵ جلسه آزمایشی
۸۹۷۸۰۲ تلفن ۴۴۹۳۵۹۸

گروه فرهنگی اربابی تاسیس ۱۳۴۵
كنكور و تقویتی، تجدیدی كلیه دروس راهنمائی دبیرستان و هنرستان ۷۵۵۹۶۰

بهزاد

مكالمه انگلیسی، آلمانی فرانسه، روسی تضمینی ۳۹۲۰۶۳

كنكور

ابتدائی راهنمائی دبیرستان ۷۵۸۶۸۶

آلمانی

توسط استاد زبان ۶۸۱۵۴۶ـ۴۸۸۵۸۸۵

از پایه تا كنكور
فیزیك، شیمی، ریاضی، زیست، عربی، ادبیات، معارف، زبان آمار
۴۲۷۶۱۸۹ و ۲۲۴۹۱۹

ریاضیات كنكور
دكتر عطاریان ۶۴۰۴۷۵۷

بهزاد

تقویتی، تجدیدی، تك درس، كنكور ۳۹۲۰۶۳

انگلیسی سمعی و بصری بوسیله نوار و فیلم و تصحیح تمرین ۸۵۳۸۰۹

آمار و ریاضی
دبیر با تجربه ۴۱۵۶۷۵۶

قبولی قطعی
در ۸ جلسه ۲۴۷۸۰۱ـ۷۷۰۱۱۳

انگلیسی

فرانسه آلمانی ایتالیائی سوئدی ۲۴۷۸۰۱ـ۷۷۰۱۱۳

ابتدائی
تجدیدی ـ تقویتی توسط معلم با سابقه تلفن ۶۴۰۰۳۸۱

زبان انگلیسی
خردسالان بزرگسالان در مجتمع فرهنگی رسالت ۷۰۵۸۸۱ـ۷۹۴۴۱۱

انگلیسی، فرانسه، آلمانی، ایتالیانی، عربی، سوئدی، اسپانیولی، تركی، رومانی ۴۲۷۶۱۸۹ و ۲۲۴۹۱۹

نیازمندیهای اطلاعات — ۵۲ كلاس درس — تلفن آگهی میدیرد ۸۳ ـ ۷۱ ـ ۳۱۱

آموزشگاه ایران تكنیك ثبت نام میراوی رشته
اتومكانیك

با امتیاز رسمی از وزارت كار ۶۸۱۸۵۳

در آموزشگاه رانندگی ظفر در كوتاهترین مدت توسط مجربترین مربیان خانم و آقا با تضمین قبولی ۲۲۴۷۰۲

آموزش ایربراشینگ و گرافیك ۴۳۷۵۸۲۶

آموزش قالیبافی
صورت بافی و رفوگری ۶۵۲۲۱۴

ماشین نویسی عرفان

فارسی، لاتین، تلكس، آی.بی.ام
۶۴۰۴۵۳۰ـ۶۴۰۸۷۹۱

اطلاعیه
ترم تابستان استقلال ایران
دوره مشترك امور اداری، ماشین نویسی، منشیگری و تلكس ۴۷۳۸۶۷۶

آموزشگاه آرایش
مردانه

با امتیاز رسمی از وزارت كار با اخذ دیپلم رسمی

شركت سبوره ۲۲۱۵۸۶

آموزش سریع
ماشین نویسی با متد جدید حتی افراد كندذهن سیدخندان تلفن ۸۶۳۴۵۰

مجتمع آموزشی آفرین
حسابداری

ماشین نویسی تلكس
خیابان انقلاب نبش ایرانشهر
۸۲۹۳۵۵ ـ ۸۲۴۲۷۲

هنركده فارابی
تدریس گیتار (كلاسیك فلامینكو) ۶۳۱۳۸۳ـ۴۴۰۴۰۰۹

كلاس آموزش نقشه كشی (معماری ـ استراكچر ـ برق و تاسیسات) متره، براورد (ابنیه) خصوصی تضمینی تا اخذ گواهینامه رسمی از سازمان آموزش فنی و حرفه ای ساعت تماس ۴/۳۰ الی ۷/۳۰ بعدازظهر تلفن ۹۲۲۹۰۵

زیبایی حدیث
هنرجوی آرایش می پذیرد ۵۸۰۲۷۲

نیازمندیهای اطلاعات — ۵۳ آموزش نقاشی — تلفن آگهی میدیرد ۸۳ ـ ۷۱ ـ ۳۱۱

نگارستان آرش ۲۹۰۱۴۹
طراحی نقاشی خط ریز و درشت، خردسال بزرگسال كنكور هنر تذهیب مینیاتور نوجوانان

تعلیم نقاشی ۲۳۶۸۴۱

كلاسهای آموزش نقاشی و گفتار درمانی برای اطلاع بیشتر با تلفن ۶۳۱۵۸۹ تماس حاصل فرمائید

نیازمندیهای اطلاعات — ۵۶ آموزش خیاطی و گلدوزی — تلفن آگهی میدیرد ۸۳ ـ ۷۱ ـ ۳۱۱

برشكاری و طراحی
برای همكاران دوزنده زنانه، مردانه، بچه گانه تلفن ۹۲۷۰۱۲

در كوتاهترین مدت برشكاری، طراحی خیاطی بدون الگو
با مدرنترین متد ۶۲۰۶۰۵

آموزشگاه خیاطی میرداماد
بدون الگو با دیپلم
میرداماد جنب اداره دارائی پلاك ۱۰۸
۴۲۷۵۲۳۴

آموزشگاه خیاطی رامین ما روزهای زوج ۶۶۸۲۴۵

آموزشگاه خیاطی سیامك
در پنج متد با الگو و بدون الگو با دیپلم تلفن ۶۹۰۵۷۱۹

خیاطی

آموزش با برش و دوخت كامل ۲۲۸۴۳۷

خیاطی و طراحی لباس
از پایه تا عالی در مزون كاظمی ۲۲۶۸۹۷

آموزش برش اسكوئی
كلاسهای عمومی فوق العاده در روزهای پنجشنبه و جمعه ۳۸۵۷۶۴۲

نیازمندیهای اطلاعات — ۶۱ آپارتمان فروشی — تلفن آگهی میدیرد ۸۳ ـ ۷۱ ـ ۳۱۱

اكازیون ـ فوری ـ بیواسطه در بهترین نقطه خیابان مستوفی یوسف آباد ۳ خوابه ۱۴۰ متر ـ آشپزخانه چوبی شوفاژ ـ گاز انبار پاركینگ تلفن ۴۸۸۸۸۱۵ از ۸ صبح الی ۹ بعدازظهر

اكازیون اداری
جردن

آپارتمان ۱۰۵ متری با كلیه امكانات فوری فروشی ۲۹۶۹۶۷ـ۴۲۷۷۵۴۹

چهارراه پاسداران فروش دو دستگاه آپارتمان دو خوابه تلفن، گاز، شومینه ۲۴۸۵۲۲

آپارتمانی بمساحت ۷۵ متر واقع در تهران نو دارای شوفاژ و فیش تلفن و آپارتمان دیگری بمساحت ۹۲ متر واقع در نارمك دارای شوفاژ و تلفن فوری فروشی تلفن ۷۰۰۵۵۴

كارگر شمالی

۱۱۰ متر ۲ خوابه ۳ طبقه تك واحدی طبقه دوم جنوبی گاز شوفاژ
مسكن اسرائیلی ۶۵۴۲۲۷

ونك ـ برزیل
سه خوابه گاز شوفاژ تلفن مستقل پاركینگ ۲۷۷۹۰۷

آپارتمان با وام بانكی ۱ و ۲ و ۳ خوابه
در جنت آباد و اطراف آن
۹۴۹۴۹۳

تلفن ۹۴۸۸۴۴

آپارتمان در محدوده پیچ شمیران نوساز تكواحدی ۲ خوابه طبقه سوم با فیش تلفن ۸۳۵۸۲۰ و ۷۷۷۵۶۷

كارگر جنوبی

آپارتمان مناسب جهت مطب، محل كار وسكونت نزدیك به خیابان جمهوری دو نبش بفروش میرسد تلفن ۹۲۰۶۴۱ ـ ۹۲۸۶۴۲

آپارتمان ۲ خوابه در یوسف آباد بدون واسطه فروشی تلفن ۴۱۶۱۹۴۳

۱۰۰ متر ۲ خوابه نوساز با دید عالی خواجه عبدالله انصاری ۲۳۶۷۳۸

میرداماد

رازان شمالی كاملا نوساز
۸ دستگاه آپارتمان مهندسی ساز ۹۳ متر بنای مفید دو خوابه دارای گچبری شوفاژ سرویسهای خارجی كاشی ایتالیائی آشپزخانه چوبی پاركینگ انباری
بدون واسطه
تماس ۵ تا ۸ عصر تلفن ۶۸۳۲۱۹

گلچین از شمیرانات
آپارتمانهای ۲۰۰ الی ۲۵۰ متری نوساز فوق مدرن در مناطق دروس ـ فرمانیه ـ نیاوران ـ الهیه ـ محمودیه و زعفرانیه آماده فروش فوری می باشد
املاك بزرگ تهران ۶۸۹۷۲۶ـ۶۸۹۷۲۷

آپارتمانی دوبلكس تپه های اجودانیه بطرف داراباد بصورت سفت كاری شده فروشی ۴۵۷۲۱۴۳

میرداماد

آپارتمان مهندسی ساز ۱۰ واحد سه خوابه و دو خوابه نما آجر ۳ سانت كف پاركت آشپزخانه چوبی، شومینه، سرویس ایرانی و فرنگی پاركینگ، انباری، شوفاژ، گاز تخلیه آماده تحویل جهت بازدید به آدرس خیابان میرداماد میدان محسنی خیابان شهید آلن آبكار كوچه دوم پلاك ۱۹ ساختمان پوریا ۸۴۵۱۰ـ۸۶۳۶۳ ۲۲۳۲۴۶

شهرك قدس
۳ و ۴ خوابه مهندسی ساز ۶۰۴۶۵۶

پاسداران ـ اختیاریه
آپارتمانهای ۲ و ۳ خوابه نوساز با سرویس كامل و قیمت مناسب فروشی ۲۴۵۳۱۲ و ۲۴۴۲۶۵

هدایت

۲ خوابه با كلیه امكانات ۳۹۸۲۵۹

اکازیون در میرداماد
آپارتمان سه خوابه نوساز بعلت مسافرت بفروش میرسد ۲۲۵۱۹۲ ۲۲۶۴۹۳شب‌ها

فروش آپارتمان
آپارتمانی واقع در خیابان خورشهد ۹۷ متر دوخوابه طبقه دوم با تلفن-شوفاژ- موکت و پرده کرکره فوری بفروش می رسد.
تلفن-۳۸۵۳۹۵۳ تماس از ساعت۸صبح الی ۱۱ شب

جنوب اتوبان صدر
۶دستگاه آپارتمان ۱۲۰ متری جهت شرکت، آرایشگاه، امور اداری با مطب بفروش میرسد
۲۶۷۰۲۳

بر ولیعصر مقابل پارک ساعی
۲خوابه تک واحدی طبقه سوم تلفن، گاز، ۹۵متر مناسب برای مطب با مستاجر
۶۸۶۵۰۰-۶۸۸۰۳۳

ظفر
دوخوابه ۱۰۶ متر با تمام امکانات بی واسطه فروشی
۸۶۲۷۲۷

آپارتمان بسیار شیک در خیابان استاد هشترودی ۲۵۰ متر با تلفن و سرویسهای خارجی دیوارهای چوب ایتالیایی دوبلکس پارکت پارکینگ دو طبقه چهار واحدی ۲۹۴۲۹۲

شمس آباد
۲و۳خوابه نوساز با وام بانکی
۲۴۹۸۲۶

گاندی
۱۱۰ متر فروشی ۸۲۷۷۲۳

«تکواحدی تهران نو»
۱خوابه ۹۰ متر شوفاژ حیاط اختصاصی گاز تلفن ۷۲۰۶۵۴

انتخابی
در بهترین نقاط شمالی شهر
۱-ونک ۳خوابه ۲ ساله به قیمت رسیده
۲-فرشته ۲خوابه ۱۲۷ متر ۱۰ ساله اکازیون
۳-ولی عصر لیدا ۲ خوابه نوساز با سونا و جکوزی
۴-جردن ۳و۲ خوابه کم واحد
موارد ذکر شده فوق دارای کلیه امکانات رفاهی و تخلیه می باشد
۶۸۲۲۱۱ فروزنده

تکواحدی میرداماد
آپارتمانهای ۱۵۰ و ۱۶۰ متری نوساز واقع در زمینی بمساحت ۶۵۰ متر مربع با پارکینگ سرپوشیده انباری کف سنگ شطرنجی درجه یك سرویس خارجی آشپزخانه چوبی با اختلاف سطح شومینه و زیباترین نقشه بفروش میرسد
۶۸۴۵۱۰ البرزی

اکازیون
منطقه نیاوران
کاشانك-امیر ۳ خوابه شخصی ساز با تمام تجهیزات
۲۸۶۵۴۲

فروش فوری
آپارتمان ۱۰۷ متر ۳ خوابه گاز پارکینگ انباری تراس ۲۰ متر فیش تلفن سیدخندان خواجه عبداله انصاری نبش کوچه هشتم پلاك ۲۲ طبقه اول

شهرك گلها
آپارتمان ۳ خوابه تلفن
۲۴۱۲۳۲

فوری بیواسطه
۹۰ متر دوخوابه تك واحدی شمالی گاز شوفاژ پارکینگ انباری خیابان بهشتی خیابان پاکستان کوی دهم پلاك ۲۹ طبقه سوم بازدید همه روزه ۱۰ صبح الی ۸ بعدازظهر

اکازیون
آپارتمان طبقه اول سه خوابه تك واحدی ۱۷۰ متر تلفن شوفاژ گاز پارکینگ انباری جمهوری چهارراه یاسری جنب پلاك ۹۲ نبش نشاط فروشی فوری

واحد تجاری
با جواز کسب واقع در بهترین نقطه تهران (بلوار کشاورز) مناسب هر کار بازرگانی و تولیدی با برق سه فاز-آب-گاز شهری و تلفن مستقل تلفن ۸۲۹۷۴۳

وزراء
بدون واسطه
۲۳۷ متر ۴ خوابه تکواحدی آسانسور فنکوئل پارکت آشپزخانه چوبی تلفن
۶۸۳۶۶۰

میدان ونك
۲ خوابه ۱۴۵ متر بنا فوق العاده لوکس نوساز با حیاط مصفا برای مشکل پسندان و خریداران واقعی
۶۸۰۱۳۶-۶۸۰۱۳۷
صولتی

آپارتمان یکخوابه ۷۴ متری طبقه سوم خیابان ولی عصر فروشی
۴۴۰۲۵۴۷

اسدآبادی مدبر
۲خوابه ۱۱۶ متری تلفن گاز پارکینگ انباری ۷۵۰۶۵۴

آپارتمان بلوار کشاورز ۱۰۰ متر پارکینگ انباری تلفن و گاز روشن فروشی یا معاوضه با آپارتمان حدود ۷۰ متری ۶۵۸۵۱۵

تجاری مسکونی
نوساز
۸ واحد آپارتمان یك و ۲ خوابه در بهترین منطقه سیدجمال الدین با وام بانکی یکجا یا جداگانه با تمام امکانات رفاهی
۹۳۰۹۲۵-۹۳۳۶۳۲

اکازیون
کارگر شمالی شیراز
۲واحد ۲۶۰ متری تك واحدی ۴خوابه با کلیه امکانات رفاهی
۹۳۰۹۲۵-۹۳۳۶۳۲

فرشته (بیدار)
۴خوابه ۲۱۵ متر بنا کاملاً نوساز با نمای آجر ۳ سانت سرویسهای خارجی آشپزخانه چوبی تلفن کف پارکت و کلیه امکانات رفاهی
۲۹۹۴۹۰-۲۹۷۲۲۱

آفریقا تك واحدی
آپارتمان ۴ خوابه ۲۴۱ متری بهمراه فن گاز تلفن پارکینگ استخر سرویسهای خارجی و سایر تجهیزات رفاهی
۲۹۹۴۹۰-۲۹۷۲۲۱

کارگر شمالی
تکواحدی ۴ خوابه طبقه سوم برای اطلاعات بیشتر با تلفن ۴۸۸۶۸۴۱ تماس حاصل فرمائید

سندتجاری
ابوذر غفاری
۵۵ متر بنا دو طبقه دو واحدی طبقه اول با تلفن آماده فروش از ۸ صبح تا ۱۳ و ۱۶ تا ۲۲
تلفن ۸۶۷۲۱۸

فروشی
ساختمان ۵ طبقه هر طبقه ۵۵ متر زیربنا با سرویس دارای شوفاژ گاز تلفن واقع در خیابان پیروزی، فلاح با تلفن ۸۶۹۵۰۵ تماس حاصل فرمائید

بدون واسطه
بهترین نقطه آیت اله کاشانی
آپارتمانهای استثنائی و مهندسی ساز ۲ خوابه ۸۵ و ۷۰ متری با موکت کابینت چوبی شوفاژ انباری پارکینگ اختصاصی با ۶۵۰ هزار وام بانکی
۴۰۷۳۴۰۹

دولت (کیکاوس)
۱۱۰ متر دوخوابه گاز، شوفاژ، پارکت، تمیز بدون تلفن و پارکینگ ۲۶۲۶۶۸

دکتر بهشتی نوساز
اکازیون
دوخوابه ۱۲۲ متر کاملاً نوساز نما آجر ۳ سانت شوفاژ گاز پارکینگ
۸۶۴۲۴۰-۸۶۴۲۵۰
ارمغان ۸۶۹۰۰۰

فرمانیه اکازیون
دوخوابه ۱۱۵ متر شوفاژ گاز کف پارکت سرویسهای خارجی آشپزخانه چوبی
۸۶۴۲۴۰-۸۶۴۲۵۰
ارمغان ۸۶۹۰۰۰

تهرانپارس-تکواحدی
حدود ۱۰۰ متر مهندسی ساز و مدرن با وام بانکی بدون واسطه
۷۸۵۵۵۷

«اکازیون»
(نوساز-مطهری)
سه خوابه ۱۴۰ متری، گاز، تلفن، پارکینگ، کف پارکت، آشپزخانه چوبی
۸۲۳۱۵۵-۸۲۷۹۰۱

«خیابان شریعتی»
(روبروی پارك شریعتی)
آپارتمان ۸۰ متری، دارای گاز، آشپزخانه چوبی، نما آجر ۳ سانت، کف سنگ، شومینه، انباری با وام بانکی
تلفن ۲۳۳۷۹۶

کلنگی
در
ملاصدرا
۲۷۰ متر زمین ۳۸۰ متر بنا با تلفن سریعا فروشی
دانشور
۶۸۲۸۲۵-۴۸۸۲۲۴۴

ظفر-شهریار
آپارتمان ۱۹۰ متری سه خوابه تکواحدی طبقه سوم آسانسور تلفن گاز با سرویس های ایتالیایی آشپزخانه اوپن پارکینگ مسقف تلفن ۶۰۰۶۰۹

کوی نصر
آپارتمانهای ۱۲۰ متر مفید تکواحدی با حیاط مستقل سه اطاق خوابه با فیش تلفن ۶۳۳۸۵۴ تماس ۱۰ تا ۱۲ و ۵ تا ۷ عصر

آپارتمان نقلی
تهرانپارس ۸۲ متر، ۲ خوابه شوفاژ، کولر بر بزرگراه رسالت تلفن
۸۲۳۵۳۴

روبروی پارك ساعی
۲ خوابه ۱۰۸ متر بنا تلفن پارکینگ انباری
۲۲۹۲۸۰ و ۲۲۹۱۵۹

نوساز با وام بانکی درونك
سه خوابه ۱۵۵ متر همراه با تمام امکانات رفاهی واقع در طبقه اول و سه خوابه ۱۶۰ متری کف پارکت آشپزخانه چوبی شومینه سقف آردواز همراه با بهترین نقشه در بهترین فرعی های شیخ بهائی آماده بازدید
۴۲۷۵۲۰۷-۲۶۸۸۰۹

فروشی یا رهن
خیابان جمهوری چهارراه سی تیر (قوام السلطنه)-۶۵ متر دارای شوفاژ-تلفن- آسانسور-انباری
۷۸۲۸۷۹

آپارتمان نوساز شخصی و مهندسی ساز تکواحدی پارکت قفسه چوبی ۳ و ۴ خوابه بین امیرآباد شمالی و جهان آرا ۴۴۹۳۲۳۴۱

تهرانپارس سوپرلوکس
آپارتمان نوساز مهندسی ساز ۳ خوابه در ۳ طبقه تکواحدی ۲ بر ۷۰۰ متر بنا ۴۸۰ متر مفید کاملا رفاهی، شوفاژ، پارکینگ، قابل تبدیل به یك سوئیت، کف پارکت، کابینت کاملا چوب، راه پله تمام سنگ، شومینه، گچبری دستی، آشپزخانه اپن، نما آجر ۳ سانت بطور یکجا یا مستقل فوری فروشی
۷۷۴۲۳۶

بی واسطه
آپارتمان ۱ خوابه واقع در گیشا خیابان ۲۴ پلاك ۲۷ طبقه اول ۸۴ متر مفید ۹۸۳۸۹۱ (تاریخ بازدید از ۹ صبح جمعه ۷۰/۴/۷)

آپارتمان تك واحدی ۸۴ متر در نارمك فروشی
۴۷۳۱۷۵۷

اکباتان
یکخوابه بدون واسطه فروشی تلفن ۹۴۹۰۲۵ از ۸ تا ۱۱ شب

آپارتمان یکخوابه-۹۶ و ۷۰ متری فوری فروشی-در منطقه اقدسیه ۵۴۵۲۹۸

بعلت مسافرت
آپارتمان ۶۵ متری با گاز روشن تلفن درحوالی آزادی جیحون فروشی
۵۸۱۸۵۷

آپارتمان ۹۰ متری صادقیه فوری فروشی
۸۳۶۲۷۴

پاسداران
آپارتمان ۲ خوابه تك واحدی نوساز طبقه اول با شوفاژ و کابینت تمام چوب گچبری شده با موقعیت بسیار شیك و قیمت مناسب پاسداران بلوار نوبنیاد خیابان گلزار کوچه لادن شرقی آخر کوچه پلاك ۲۰ فلاح

محدوده پارك شریعتی
۲ خوابه با وام بانکی
۲۳۶۳۷۸

آپارتمان فروشی
میدان فردوسی ۱۰۵ متر با شوفاژ و پارکینگ و انباری
۶۴۰۱۹۳۹

تکواحدی در بهترین منطقه پسیان
۱۱۰ متر دو خوابه زیر قیمت بعلت مسافرت فوری فروشی
۴۲۷۵۲۰۷ نوبخت

محل کار تولیدی
دروازه دولت
۷۵ متر سه اطاق با تلفن
۸۲۴۰۴۰

جردن
۱۰۴ متر آپارتمان اداری با پارکینگ و انباری فروشی
۲۲۱۶۴۱

شیك و زیبا
حوالی فردوسی
۱۴۰ متر ۳ خوابه تکواحدی با تلفن و شوفاژ روشن ۸۲۴۰۴۰

آپارتمان ۷۰ متری گاز روشن با تلفن فروشی ۶۴۰۱۳۳۵

میرزای شیرازی
آپارتمان ۳ خوابه فوق العاده لوکس، نوساز ۱۴۰ متر بنا دارای شوفاژ، گاز، پارکینگ، انباری، حیاط، کف پارکت، آشپزخانه چوبی، گچبری و آئینه کاری، سرویسها خارجی، تلفن مستقل فروشی
۴۱۶۲۳۲۳

اکازیون
آپارتمان سه خوابه با تلفن خ هاشمی بیست و یك متری جی تلفن ۹۰۰۹۱۱

فرمانیه
آپارتمان با دید عالی سه خوابه ۲۱۰ متر تلفن فن کوئل سرویسها فرنگی انباری پارکینگ در بهترین مجموعه فوری بفروش می رسد
۴۵۷۷۷۰۵

اکازیون افریقا
۴ طبقه ۳ خوابه ۲۰۰ بنا شوفاژ گاز استخر پارکینگ فیش تلفن کابینت ها چوبی با وام بانکی ۶۹۰۸۹۷۰ - ۶۹۰۸۹۷۲ تماس تا ۹ شب- قدس

الهیه
آپارتمان رویائی
دفتر کار ۳ خوابه ۲۱۵ متر با طراحی بسیار زیبا با تلفن پارکینگ استریو مرکزی و سایر امکانات رفاهی لازم تا ۹ شب ۶۲۱۷۹۹ - ۶۲۷۷۹۹
کاظمی

پاسداران
شیك و دیدنی
۳خوابه مهندسی ساز نوساز ۲۶۰ متر با آشپزخانه چوبی سرویس های خارجی پارکینگ انباری آسانسور استخر سرپوشیده سونا جکوزی اختصاصی آماده تحویل ۲۶۲۳۱۱-۲۶۵۰۳۰ تا ۹ شب-مظلومی

آپارتمان فروشی
۲۰۰ متر با شوفاژ تلفن کولر خردمند جنوبی
تلفن ۸۲۸۷۹۳

اکازیون
آزادی
آپارتمان ۲ خوابه نوساز
۲۲۱۴۰۶

بیواسطه
آپارتمان فروشی ۱۹۳ متر سه خوابه گاز، تلفن آشپزخانه با ظرفشوئی، رختشوئی و خشك کن تلفن ۲۹۵۳۶۰ و ۲۹۱۵۸۹

آپارتمانهای اداری
آپارتمانهای سند اداری با متراژهای ۵۰ و ۶۵ و ۷۰ و ۸۰ متری با پارکینگ انباری کف سنگ آبدارخانه چوبی ۱و۲ اطاقه فوری فروشی تماس تا ۱۱ شب به مدت یکهفته
۸۵۹۰۳۴-۸۵۹۰۳۶
صالحی

تك واحدی
سهروردی شمالی
آپارتمان ۴ خوابه ۲۳۰ متری لوکس و مهندسی ساز با نقشه زیبار کلیه امکانات رفاهی سرویسهای خارجی آماده محضر فوراً بفروش میرسد
۸۵۰۴۶۴ عالی

شیك ترین و ارزانترین
در بهترین منطقه خیابان یوسف آباد ۲ خوابه ۹۰ متری و ۳ خوابه ۱۳۰ متر مهندسی ساز با مدرنترین امکانات تلویزیون مداربسته و گچ بری های زیبا فوری بفروش میرسد تماس هر روز تا ۱۱ شب و جمعه تا ۲ بعدازظهر
۶۶۵۷۳۷-۶۶۸۳۸۳ جعفرزاده

شریعتی شیخ صفی
۴ طبقه تك واحدی ۱۳۰ متر ۲ خوابه با کلیه امکانات رفاهی و وام بانکی زیر قیمت روز بفروش میرسد تماس هر روز تا ۱۱ شب
۶۶۵۷۳۷-۶۶۸۳۸۳
یزدانی

آپارتمان ۷۲ متر یك خوابه با شوفاژ نوساز فروشی ۹۷۶۵۶۸

بدون واسطه
آپارتمان دوخوابه همکف با گاز شهر خیابان دکتر شریعتی مقابل پارك شریعتی کوچه خوبی پلاك ۸ آپارتمان ۱-۴ مراجعه از ساعت ۴ تا ۷ بعدازظهر

الهیه استثنائی بی نظیر
آپارتمان ۳ خوابه ۲۲۰ متری مهندسی ساز-نوساز -سبك فانتزی-سقف اسپانیش-اختلاف سطح- کف سرامیك ایتالیائی آشپزخانه مبله برتر کاری شومینه سیستم پخش صوت مرکزی-سیستم نورپردازی مخفی و سایر امکانات رفاهی-فوری فروشی. تماس تا ۱۱ شب به مدت یکهفته
۸۵۹۰۳۵-۸۵۹۰۳۸
کریمخانی

جردن اکازیون
۴ طبقه تکواحدی ۳ خوابه بسیار شیك نوساز آماده فروش فوری-تماس تا ۱۱ شب به مدت یکهفته
۸۵۹۰۳۵-۸۵۹۰۳۷
فاروق

سهروردی شمالی- پالیزی
اگر مایل به خرید آپارتمان ۲و۳ خوابه لوکس و نوساز هستید در بهترین موقعیت محلی با کلیه امکانات رفاهی حتما با ما در تماس باشید. تماس تا ۱۱ شب به مدت یکهفته
۸۵۹۰۳۵-۸۵۹۰۳۸
دهستانی

دودستگاه دوخوابه نوساز ۱۲۱ و ۱۱۵ متر مربع پارکینگ انباری گاز شوفاژ پارکت شومینه آشپزخانه چوبی پنجره دوجداره بدون مشرف آجر ۳ سانتی بر شمالی اتوبان صدر چشم انداز فوق العاده عالی قیمت استثنائی فوری
۶۲۲۷۳۷-۶۲۹۲۲۳

شیك و مدرن در ونك
آپارتمان سه خوابه با بنای مهندسی ساز با تمام امکانات رفاهی-کف پارکت-تلفن-پارکینگ مسقف در منطقه خوب ونك با قیمت مناسب برای فروش ارائه میگردد.
۸۴۲۶۵۰ جاویدان

مطهری دفتر کار
زمین ۶۲۰ متر، بنا ۱۸۰۰ متر پارکینگ، انباری، فنکوئل، آسانسور، ۱۳ خط تلفن، کف پارکت، خیلی لوکس فوری بفروش میرسد.
۲۲۶۳۰۵-۴۲۷۴۹۳۹

آپارتمان ۲و۳ خوابه
پاسداران
دوخوابه ۱۳۵ متری در ساختمانی چهار واحدی با کلیه امکانات رفاهی فورا به فروش میرسد.
سه خوابه نوساز در پاسداران با ۱۵۰ متر بنای مفید وام بانکی و کلیه امکانات بفروش میرسد
۲۳۱۰۵۶-۲۳۶۱۰۶
۲۳۹۹۰۹ خلیلی

ظفر
آپارتمانهای دوخوابه ۱۰۷ متری نوساز ۲۹۶۶۱۹

دفتر تجاری واقع در ساختمان آلومینیوم طبقه ۱۲ فروشی
۶۷۸۲۳۱

کوی نصر
دو دستگاه آپارتمان ۹۰ و ۱۰۰ متری یکجا یا جداگانه با کلیه امکانات فروشی
۶۹۰۶۰۰۲

آپارتمان ۲ خوابه در تهرانپارس فروشی تلفن ۹۲۲۱۶۵

زعفرانیه
آپارتمان ۹۵ متری دوخوابه- همکف-آصف-سوداچی پلاك ۱۰

بی واسطه
آپارتمان دوخوابه ۱۱۴ متر سرویس کامل شوفاژ و گاز با وام بانکی در شهرك فرهنگیان جنب شهرك اکباتان فروشی
۲۷۹۳۵۴-۸۵۷۵۲۴

مناسب برای مطب
ونك شیراز شمالی
آپارتمان ۱۳۲ متری ۲ خوابه تلفن پارکینگ انباری با موقعیت تجاری با قیمت مناسب (سلیمانی) ۲۲۰۷۹۷ و ۲۲۲۳۵۵
مقابل پمپ بنزین آفریقا -مسکن ۷

کریمخان
۲ دستگاه آپارتمان یکخوابه فروشی یا معاوضه با آپارتمان متراژ پائین تر در شمال غرب تهران فن کوئل تلفن پارکینگ آسانسور گاز روشن ۴۴۰۷۱۸۳

یکدستگاه آپارتمان همکف با تلفن در سپهبد قرنی بیواسطه آماده فروش تلفن ۴۴۹۱۸۴۶ تماس از ۳ الی ۸ شب

برای شیك پسندان
رشید شمالی
با وام بانکی، آپارتمان نوساز ۸۰ متر مفید دارای حیاط خلوت پاسیو پارکینگ اختصاصی و انباری بزرگ مهندسی ساز آجر سه سانت فروشی ۷۹۱۲۹۳

مجیدیه زیر قیمت
۹۰ متر ۲ خوابه نوساز با وام بانکی آماده محضر ۹۷۰۰۷۶ از ۷ الی ۱۰ شب

گیشا زیر قیمت
۱۲۴ متر ۳ خوابه با ۸۵ متر حیاط و کلیه امکانات آماده محضر ۹۷۰۰۷۶ از ۷ الی ۱۰ شب

اکازیون
آپارتمان فوری فروشی
۲۳۷۸۵۰

قابل توجه شرکتها و موسسات
آپارتمانهای تجاری ۵۰ تا ۲۰۰ متر با امکانات رفاهی فوری فروشی
تلفن
۸۳۳۶۰۰-۸۳۲۳۸۲

اکازیون واقعی
توانیر-سیدجمال الدین ۱۲۰ و ۹۰ و ۱۸۰ متر با امکانات رفاهی و کف پارکت فوری فروشی
۸۳۳۶۰۰ - ۸۳۲۳۸۲
محمدی

آپارتمان جهت محل کار نوساز، نقلی با وام بانکی واقع در سمیه
فروشی ۸۲۹۴۶۲

(اکباتان. آپادانا)
«۱ تا ۴ خوابه»
با گاز و تلفن تخلیه آماده محضر
۲۲۶۵۴۱
تماس تا ۱۰ شب

میدان هروی
آپارتمان دو خوابه ۲۴۵۸۲۶

جمهوری طبقه اول با حیاط تك واحدی ۲ خوابه با تلفن گاز ۴۱۵۴۱۲۱
صمیمی

فروش ۲و۳ خوابه با قیمت مناسب در
ملاصدرا شهرك قدس سعادت آباد اسدآبادی
۶۸۲۸۲۵-۴۸۸۲۲۴۴

اکازیون واقعی
دزاشیب ۲ خوابه پارکینگ، انباری، شوفاژ، شوفاژ گاز نوساز بدون واسطه بدلیل مسافرت فوری فروشی
۸۶۷۱۲۷

دفتری اداری، بالاتر از میدان ولی عصر، به مساحت ۱۳۰ متر با دکور بسیار عالی و یك خط تلفن واگذار می شود.
تلفن ۴۴۰۱۵۵۳

بیواسطه
سهروردی-دوخوابه-گاز شوفاژ-پارکت-تلفن
۸۵۹۱۸۲

اکازیون
۳ واحد از ۷ واحد سند مسکونی در یوسف آباد برای دفتر کار یا مطب بفروش میرسد ۲۲۴۲۶۷

پل رومی
اول مهر ششم آپارتمانهای ۲ و ۳ خوابه ۱۱۵ الی ۱۴۵ متری نوساز مهندسی ساز با وام بانکی پارکت کابینت چوبی شومینه گچبری با نمای طرح استیل و استخر سرپوشیده و سونا
۴۲۷۴۹۱۴-۲۷۴۳۵۳

محل کار
آپارتمان نوساز ۶۳ متری با شوفاژ و پارکینگ بر سمیه
۸۴۷۶۹۲

ملاصدرا
آپارتمان نوساز لوکس دوخوابه تکواحدی به انضمام یك اطاق مجزا، دو سرویس، انباری، پارکینگ، شوفاژ، کولر، شومینه، گاز، پارکت و موکت درجه یك، سرویس و شیرآلات خارجی، آشپزخانه بزرگ با کابینت چوبی، رو شوفاژی و جالباسی چوبی، سقف شیبدار ۲۷۳۸۲۶

کرج خیابان طالقانی
آپارتمان ۱۰۰ متری ۳ خوابه با شوفاژ فوری فروشی تلفن ۴۱۵۴۳۹۱ تماس ۹ صبح الی ۸ بعدازظهر

افریقا
۲ خوابه فوق مدرن تا ۱۰ شب قاسمی
۶۵۰۸۵۲ و ۶۵۸۱۸۸

زیباترین در شمیران ۸۰ متر بنای مجهز با دید فوق عالی تا ۱۰ شب ترابی
۶۵۰۸۵۲ و ۶۵۸۱۸۸

نوساز و مدرن
در سعادت آباد فوری فروشی
۶۵۰۸۵۲ و ۸۳۳۹۱۲

بعلت مسافرت
اکازیون لواسانی «فرمانیه» یك خوابه با گاز روشن فروشی تلفن ۹۲۰۰۲۴

بر استاد نجات الهی
موقعیت تجاری
۱۵۰ متر با شوفاژ روشن و آسانسور در بهترین نقطه
۸۲۴۰۴۰

وام بانکی
۱و۲ خوابه
۸۵۴۴۲۰-۴۴۰۶۵۰۹

حوالی جمالزاده شمالی آپارتمان شخصی ساز ۲ خوابه مساحت ۱۱۸ متر با آب و برق و تلفن و گاز و فن کوئل فروشی ۹۳۲۷۴۷

امیرآباد شمالی
۱ و ۲ و ۳ خوابه نوساز با تلفن
۶۵۶۵۶۹

سه خوابه در پارك دوپرنس با کلیه امکانات رفاهی فروشی
شهاب مسکن
۶۲۳۷۴۶-۶۲۴۷۳۱

در بهترین منطقه دروس
طبقه دوم از یك ساختمان ۲ طبقه ۲۲۹ متر بنا بدون واسطه صبحها ۸۳۶۱۵۰ و ۸۳۹۷۸۷ عصرها ۴۳۷۰۲۰۷

قلهك
یکخوابه ۷۷ متری مهندسی ساز شیك شومینه گچبری با تلفن ۲۶۰۵۸۹

اختیاریه شمالی
آپارتمانهای نوساز از ۷۰ تا ۱۶۰ متری با کلیه امکانات رفاهی فوری فروشی
۲۴۴۲۰۶

زعفرانیه
آپارتمان ۱۵۰ متری ۲ خوابه مدرن در ۸۰۰ متر زمین استخر تصفیه گاز تلفن ۲۷۰۴۸۵
نراقی

قابل توجه
پزشکان و شرکتها
آپارتمان ۸۵ متری تلفن گاز ولی عصر نرسیده به پل تجریش ۲۷۰۴۸۵ نراقی

پیچ شمیران
آپارتمان دو اتاق خوابه مهندسی ساز ۷۳ متر مفید انباری و شوفاژ تلفن ۲۲۹۵۶۲

بدون واسطه
آیت الله کاشانی
آپارتمان ده واحد در دو بلوك ۱۱۲ متری و ۹۴ متری آماده تحویل تلفن ۹۴۷۱۶۶

آپارتمانهای یك خوابه دو خوابه فروشی موجود است
۳۱۹۳۹۹-۳۱۵۲۴۸

اول جنت آباد بهترین منطقه آپارتمان ۲ خوابه در ۳ واحد مجزا ۲ بر ۱۰۳ متر با سرویس کامل بدون واسطه بفروش می رسد تلفن ۶۶۲۹۵۹ تماس ۸ تا ۴ بعدازظهر

بزرگراه صدر
بهار جنوبی
آپارتمانهای دوخوابه ۱۰۵ و ۱۰۸ متر نوساز با وام بانکی کف پارکت گچبری شومینه کابین چوبی با نمای طرح استیل
۴۲۷۴۹۱۴-۴۲۷۵۶۲۵

فوق العاده شیك
آپارتمانهای دوخوابه ۹۵ متری با وام بانکی نوساز مهندسی ساز کف پارکت شومینه گچبری کابینت چوبی نماطرح رومی در خیابان جلفا ارس باران
۴۲۷۴۹۱۴-۴۲۷۵۶۲۵

ایرانشهر شمالی
نوساز آپارتمان با متراژ ۱۱۰ متر ۳ خوابه با پارکینگ و شوفاژ فورا بفروش میرسد تماس تا ۹ شب مسکن صداقت
۸۲۵۱۵۶-۵۷

آپارتمان فروشی
۱۲۰ متر مفید دو خوابه همکف گاز روشن بر اتوبان آهنگ قیمت مناسب ۶۵۹۷۵۸

آپارتمان تکواحدی ۵۸ متری سپهبد قرنی تلفن
۸۳۷۱۴۹

رسالت زیر قیمت روز دوخوابه ۹۰ مفید با شوفاژ و پارکینگ فوری فروشی ۸۲۵۴۵۵

«اکباتان-آپادانا»
«۳ و ۴ خوابه»
باتجهیزات کامل ۹۰۴۲۷۳

بی واسطه
ولیعصر بهشتی دو خوابه نوساز شمالی تك واحدی نما آجر ۳ سانتی ۸۴ متر مفید با انباری، گاز، شومینه، شوفاژ، کابینت چوبی پارکت و گچبری
۶۲۴۴۵۷

فرشته ۱۰۰ متر ۲ خوابه نوساز با وام بانکی بفروش میرسد
۲۷۳۰۴۹

دوخوابه شهرك قدس فازیك نوساز ۱۲۰ متر بنای مفید کف پارکت آشپزخانه چوبی سرویس ایرانی و فرنگی آسانسور نما آجر سه سانتی شوفاژ، پارکینگ انباری تلفن
۲۲۲۱۸۸

نوبخت
آپارتمان فروشی در بهترین نقطه نوبخت ۲۹۵۵۲۶ بیواسطه

اکازیون شهرك ژاندارمری آپارتمان ۷۵ و ۱۰۵ متری آدرس: غرب منبع آب خیابان سپهر ۷ نبش غربی قطعه ۱۶۲۸

مژده به خریداران واقعی
چندین دستگاه آپارتمانهای نوساز منطقه دکتر بهشتی تا شمیرانات فوری فروشی
۸۶۴۲۴۰-۸۶۴۲۵۰

آپارتمانهای تجاری
به متراژهای ۳۴ و ۶۸ و ۱۰۸ متر در بهترین نقطه ظفر ۲۲۱۴۰۶

اکازیون بعلت مسافرت ۳ خوابه جردن فوری فروشی
۸۲۷۲۳۵-۴۴۰۷۷۲۴
۸صبح تا ۵ عصر

دکتر بهشتی زیر قیمت روز دوخوابه ۱۰۰ مفید با گاز و پارکینگ فوری فروشی
۸۴۵۴۵۵

فلکه اول صادقیه ۲ واحد فروشی تلفن
۹۶۹۱۸۸

نارمك
اکازیون استثنائی
آپارتمان ۷۵ متری در ۱/۵ طبقه با ۴۰ متر تراس که یك طبقه آن تا بهمن ۷۰ در رهن می باشد و نیم طبقه با تراس تخلیه فروشی تلفن ۷۸۶۴۴۶۹

صادقیه-آزادی
«۲ و ۳ خوابه»
باتجهیزات کامل ۹۰۴۲۷۳

۳ خوابه ۱۵۰ متر لوکس و مدرن نفت انتهای خیابان نهم نفت نبش چهارراه بنفشه شماره ۳۸ لطفا به آقای اسماعیل سرایدار ساختمان مراجعه شود

مجتمع شاهگلی
شهرك غرب ۱ و ۲ و ۳ خوابه
۹۲۴۰۰۷-۹۲۶۷۰۳-۹۲۲۳۳۰

آپارتمان به ابعاد مختلف فروشی
تلفن ۸۴۱۹۲۱

اکازیون درجردن
آپارتمان سوپرلوکس تلفن فن کوئل پارکت سرویس فرنگی ۱۷۰-۳ خوابه بسیار مدرن بدون واسطه بفروش میرسد ۴۲۷۳۹۶۱

پارك ملت
دوخوابه تك واحدی ۱۰۰ متر بنا ۲۹۴۹۵۲

ولنجك
دوخوابه ۱۲۰ متر نوساز شیك با دید عالی و فضای سبز ۴۸۸۸۹۸۷

آپارتمان ۳ خوابه در بهترین نقطه زعفرانیه بر آصف شماره ۱۰۷ با آب و برق و تلفن-گاز ۱۹۴ متر ۴۵۷۷۶۸۵-۸۲۷۳۹۲

آپارتمان سوئیت و ۱ خوابه با وام بانکی فروشی ۲۸۶۲۹۷ و ۲۴۹۶۱۰ و ۲۴۱۷۹۸ و ۴۲۷۱۷۰۰

اکازیون در جردن
آپارتمان ۱۲۰ متر نوساز ۲ خوابه آشپزخانه چوبی اپن پارکت شومینه گچ بری آئینه کاری انباری با پارکینگ بدون واسطه بفروش میرسد تلفن ۴۲۷۳۹۶۱

بهترین های اکباتان و آپادانا
۱ تا ۴ خوابه
۹۰۴۷۶۵

ولیعصر
آپارتمان تك واحدی طبقه سوم ۴ خوابه با تلفن و گاز شهری فروشی تلفن
۸۹۶۴۶۶

فوری فروشی
آپارتمان خیابان کریمخان ۸۹۷۵۷۸

سیدجمال الدین اسدآبادی آپارتمان نوساز سه خوابه تلفن ۷۶۶۶۳۱

جلفا
۲ خوابه لوکس نوساز با تمام امکانات رفاهی بیواسطه فوری فروشی
۴۲۷۷۸۱۰

سعدی شمالی صفی علیشاه
۱۸۰ متر مفید سه خوابه شوفاژ تلفن تکواحدی شخصی ساز تلفن
۳۱۸۹۸۲

نقدواقساط
آپارتمانهای موجود و خانه های نیمه تمام، مسکن ۸۵۵۰۰۰،۱۱۰

مستغلاتی در بهترین نقطه مهرشهر
۶ دستگاه آپارتمان و ۸ باب مغازه با زیر زمین، آب، برق، تلفن و شوفاژ جمعا ۱۴۰۰ متر مربع زیربنا با دو سند شش دانگ یکجا بفروش می رسد.
تلفن ۲۷۱۸-۲۲۴۶۰

شهرك اکباتان-آپادانا
۲و۳و۴ خوابه با تلفن و گاز
۹۲۲۳۳۰-۹۲۶۷۰۳-۹۲۴۰۰۷

فاطمی غربی سیندخت دو خوابه نوساز ۷۵ متری
۹۲۸۷۰۸-۶۳۲۲۳۲

بلوار کشاورز-وصال
سه خوابه، تکواحدی، بیواسطه تلفن ۵۳۵۴۸۹

فروش یا معاوضه آپارتمان، مغازه در صادقیه با کلنگی، زمین ۴۰۷۶۸۰۸

وحید دستگردی
(ظفر)
یکدستگاه آپارتمان یك خوابه فوری فروشی
۲۲۳۷۹۴

اکباتان-آپادانا
۲و۳و۴ خوابه ۹۰۷۱۷۹

رسالت آپارتمان ۱ خوابه فروشی ۲۶۴۲۶۶

کارگر شمالی
۲ خوابه ۶۹۰۷۵۴۲

نیازمندیهای اطلاعات
(۶۲) خانه فروشی
تلفن آگهی ۳۱۱۰۷۱ - ۸۳۰

کلنگی نفت
۵۰۰ زمین خوش قواره در منطقه تراکم ۱۲۰ با کلیه امکانات رفاهی و جواز ساخت آماده محضر بقیمت روز ۶۹۰۸۹۷۰-۶۹۰۸۹۷۲ تماس تا ۹ شب-رضائی

راه آهن-کلنگی نقلی با جواز معاوضه ۲۸۴۲۷۹

خانه ای ویلایی ۱۸۶ متر در تهرانسر بفروش می رسد تلفن ۶۰۴۰۹۹۷۶

خانه ای ۱۶۰ متری در حصارك جماران فروشی
۲۸۵۶۵۹

خیابان ایران جنوبی خانه ۱۳۰ متری فروشی تلفن ۳۵۵۳۵۷

«نقلی»
منزلی ۷۶ متری دوطبقه مستقل هرطبقه ۶۰ متر بنا درب جدا و ماشین رو حیاط و زیرزمین مسکونی عجله در فروش به قیمت مناسب حوالی استاد معین-هاشمی
۹۶۵۶۲۶

پاسداران
شهید عراقی شمالی
خانه ای دوطبقه هرطبقه مستقل زمین ۳۲۲/۵ بنا ۳۹۰ دارای آب و برق و گاز
۸۶۰۰۸۳۱

نارمك
خانه دوطبقه مستقل ۸۵ متر ۱۳۰ متر بنا تلفن ۷۰۹۹۳۴ از ساعت ۴ الی ۶ عصر

پونك-فاز ۲
یك طبقه از خانه ای دوطبقه نوساز جنوبی با درب مستقل و پارکینگ ۱۷۰ متر زیر بنا سه خوابه بقیمت مناسب تلفن ۵۳۷۳۳۰ و از ۶ بعد ۲۴۹۹۱۷

مستغلاتی نوساز در جلفا ۴ طبقه ۱۸۵ متر زمین هر طبقه ۱۰۰ متر دوخوابه انباری و پارکینگ آماده فروش ۸ صبح تا ۱۳-۱۶ تا ۲۲
تلفن ۸۶۷۲۱۸

شمیران تپه امامزاده قاسم
نوساز ۵۰۰ متر با بنای بتون آرمه در ۳ طبقه با نازلترین قیمت فروش یا معاوضه ۶۲۶۰۸۵ امینی

شریعتی باغ صبا
منزلی شمالی ۱۳۰ متر در دو طبقه و نیم آب و برق و تلفن و گاز تخلیه ۷۵۸۰۱۳ و ۷۵۸۲۷۷

(انتهای یوسف آباد)
خانهٔ دو طبقه-فروشی فوری تلفن ۶۹۷۱۱۸۳

لواسانی سنبل
۱۱۰۰ متر زمین با بر ۲۳
۶۸۴۱۳۱

ونك ملاصدرا
تخلیه بدون واسطه ۳ طبقه مستقل ۲۲۰ متری ۳ خوابه لوکس در ۶۰۰ متر زمین
۲۲۶۴۵۸

صادقیه شمالی
خانه ای یك طبقه شمالی بمساحت ۱۴۴ متر مربع نوساز فروشی تلفن ۴۰۷۲۵۰۸ آقای رجبی

خیابان ریحانی زیر لویزان ۲/۵ طبقه مهندسی ساز شمالی ۳۵۰ متر زمین ۴۳۰ متر بنا زیر قیمت ۲۳۷۴۲۵ تماس تا ۱۱ شب

شهرآرا
۱۵۰ متر زمین دو واحد مستقل خیابان بیستم
۹۷۰۱۲۰

«پاسداران»
۵۳۵ متر زمین با بر ۱۵ شمالی در بهترین نقطه پاسداران
۸۶۲۰۵۰
[بهبهانی]

خانه قدیمی ساز به مساحت ۲۰۰ متر با تلفن و جواز ساخت تلفن
۷۶۰۷۷۷

مجیدیه جنوبی
ابتدای ۱۴ متری لشگر ۲۱۲ متر مساحت ۱۲۰ متر بنا ۸۴۶۵۰۴ و ۴۴۰۶۵۶۸

میرداماد-رازان
۲/۵ طبقه مستغلاتی هر طبقه ۳ خوابه ۲۰۰ متری در ۱۲۰ متر زمین تلفن انباری پارکینگ
۲۲۹۲۸۰ و ۲۲۹۱۵۹

کلنگی
۲۰۰ متر زمین با ۲ طبقه بنا در سهروردی شمالی با بر عالی و قیمت مناسب تقدیم می شود
۸۵۳۸۵۳ و ۸۵۷۵۸۵

خانه ای به مساحت ۸۴ متر یکطبقه آب و برق و گاز روشن حوالی خیابان بروجردی
۷۶۲۴۵۳

خانه ای بمساحت ۷۰ متر زیربنا ۲۰۰ متر در سه طبقه بفروش میرسد
۵۸۵۷۲۷-۵۸۲۵۱۵

فوری
خانه ای نقلی فروشی واقع در خیابان پیروزی ایده آل خانواده ها بفروش میرسد ۳۳۲۶۴۸

مفتح-سمیه
۳۲۰۰ متر کلنگی با جواز تلفن ۸۳۳۸۰۲

کلنگی قلهك
۱۰۰ متر فروشی ۲۶۵۲۴۵ و ۲۶۲۴۶۳

ملکی بمساحت ۶۰۰ متر سرپوشیده در خیابان نارمك با یك مغازه بزرگ با جواز واگذار یا اجاره و یا شراکت تلفن ۷۹۰۹۹۶

میدان گلها
کلنگی
خانه ای با ۳۰۶ متر زمین و ۶۰۰ متر جواز آماده محضر
۸۶۹۷۶۲

تهرانپارس
خانه ای ویلائی ۲۵۰ متر زمین ۲۳۰ متر بنا سرویس کامل شوفاژ و تلفن فروشی ۷۸۷۳۸۲

مستغلاتی
کوی نصر
(بلوچستان)
اکازیون واقعی
دو طبقه ۳ خوابه ۲ خط تلفن با کلیه امکانات رفاهی زیر قیمت روز ۶۹۰۸۹۷۰- ۶۹۰۸۹۷۲ تا ۹ شب-کمالی

ستارخان
مستغلاتی شمالی ۲۰۰ متر زمین ۳ طبقه تك واحدی ۲ خوابه شوفاژ دو خط تلفن پارکینگ ۹۳۶۲۷۸

اکازیون
بر خیابان انقلاب میدان فردوسی
قابل توجه موسسات دولتی و ارگانها
نوساز ۵۰۰ متر زمین ۱۵۰۰ متر بنا در ۱۰ واحد آپارتمان با ۱۰ خط تلفن دایر ۸۲۴۰۴۰ و ۸۳۳۸۰۲

خانه ای ۲ طبقه با ۳۰۰ متر زیر بنا در فلکه دوم صادقیه بفروش میرسد تلفن
۹۴۰۸۲۷

دکتر فاطمی
شمال میدان گلها خانه ۲ طبقه فروشی
۶۳۳۱۲۳

کلنگی بین آفریقا-ولی عصر
۶۰۰ متر با ابعاد ۴۰×۱۵ جنوبی با ۱۰۰۰ متر زیر بنا در سه طبقه سه خط تلفن فنکوئل تجهیزات عالی سریعا بفروش میرسد تماس تا ۹ شب اردلان
۶۸۹۷۲۶-۶۸۹۷۲۷

بی واسطه
خانه ای ۳/۵ طبقه ۸۵ متر زمین ۲۴۰ متر بنا سبلان شمالی تلفن
۷۳۰۴۲۴

کلنگی-فاطمی
ویلایی کلنگی به ابعاد ۳۵×۱۶ با گاز، آب، برق، تلفن در منطقه آرام فاطمی به قیمت واقعی بفروش میرسد.
تماس تا ۱۱ شب ۶۵۴۱۱۰ آقائی

مستوفی-ابن سینا کلنگی
دوقواره ۶۰۰ و ۷۰۰ متری با جواز و بدون جواز با آب، برق، گاز، تلفن، تخلیه فروشی
تماس تا ۱۱ شب ۶۵۸۰۳۴
ضیغمی

ویلائی درونك بقیمت کلنگی
زمینی بمساحت ۶۵۰ متر و بر عالی با تراکم ۱۲۰٪ و ۲۰ متر بنای قابل سکونت با کلیه تجهیزات و امکانات رفاهی تماس یك هفته تا ۹ شب ۴۲۷۴۹۳۹-۲۲۶۳۰۵

خیابان نفت
سه طبقه مستغلاتی نوساز
۵۰۰ متر بنای مهندسی ساز با طرح و نقشه چشم گیر هر طبقه ۱۶۰ متر سه خوابه دارای تمام امکانات رفاهی آماده تحویل
۲۳۱۰۵۶-۲۳۹۹۰۹-
۲۳۶۱۰۶ بهنام

دروازه شمیران خیابان خورشید ۲۰۰ متر زمین ۳ طبقه با تلفن ۲۶۰۲۶۰
تماس بعدازظهر

فروش فوری
خانه ای واقع در قواره دوم اتوبان افسریه محدوده نقشه ۱۳ بلوار ابوذر دارای دو طبقه مسکونی ۱۱۵ متری و یك واحد زیرزمین ۹۰ متری جهت کارهای تولیدی کاملا مهندسی ساز بفروش میرسد تلفن تماس ۸ صبح تا ۲/۳۰ بعدازظهر تلفن ۸۵۱۰۳۶ و ۸۵۸۳۷۸

کلنگی
۵۰۶ متر مربع دو بر با جواز ۱۱ واحد حوالی پل سید خندان ۸۶۸۷۲۶

ساختمانی نوساز
با چشم اندازی عالی ۳ واحد تفکیکی واقع در رودهن ۷۵۴۲۴۰ و ۲۱۱۱۴ تماس پنجشنبه وجمعه

خانه فروشی
یك باب خانه نقلی در سه طبقه و مغازه با جواز کسب و تلفن واقع در شوش شرقی-خیابان شهرزاد فوری فروشی تلفن تماس ۳۱۱۷۹۸

۱۰۰ متر
کلنگی
با بر ۶ متر گاز و تلفن واقع در خیابان فاطمی
۶۵۰۸۵۲ و ۸۳۳۹۱۲

کلنگی
کارگر شمالی ۸۲۰ متر با مطلوبترین ابعاد آماده محضر
۶۵۰۸۵۲ و ۸۳۳۹۱۲
۶۵۸۱۸۸

تولیدارو
۲ طبقه مستقل شمالی ۳۷۰ زمین ۴۰۰ بنا با تلفن
۹۹۷۳۵۶

مژده
قابل توجه به متخصصین وارد به لوله کشی آب و گاز حوالی میدان خراسان یك خانه دو طبقه مسکونی تجاری روکار سنگ با ۱۸ سال سابقه لوله کشی آب و گاز تخلیه فروشی فوری ۲۸۵۹۴۳۲- ۳۷۲۱۸۰

کلنگی دولت
۱۰۰۰ متر به ابعاد ۲۵×۴۰ شمالی با تمام تجهیزات تخلیه بی واسطه ۸۶۲۷۲۷

کلنگی تهران نو
۷۳۳۵۳۱

خانه فروشی شمال بزرگراه رسالت ۸۷ متر زمین ۲ طبقه کاملا مستقل با ۴۶ متر زیر زمین در ۴۵ متری رسالت خیابان کرمان شمالی نرسیده به مسجد بن بست لاله پلاك ۶۵ تلفن ۸۴۲۱۸۶

کلنگی عباس آباد
۵۰۰ متر ویلائی قابل سکونت ۱۸۰٪ شوفاژ آب برق تلفن گاز تماس ۶۲۷۰۲۵

خانه کلنگی بین دولت و دروس ۱۱۱ متر با تلفن و گاز ۲۴۵۸۲۶

خانه ای با ۲۰۰ متر زمین دو نبش ۳۰۸ متر بنا در دو کله و چهار طبقه با تلفن و گاز در حال نصب در نظام آباد سه راه عظیم پور فوری فروشی
۷۶۱۰۱۳

یکدستگاه ساختمان سه نبش بر پاسداران ۱۲۰۰ متر بنا با تلفن کافی برای دفتر کار و شرکت بفروش میرسد
تلفن ۲۴۴۲۴۰

کلنگی هدایت
۲۰۹ با بر ۱۲ تلفن ۸۳۷۳۵۸

کلنگی
میرداماد ۲۵۰ متر ۱۸۰ درصد تلفن ۴۲۷۳۳۳۶

ملاصدر شیخ بهائی مستغلاتی دو طبقه هر طبقه ۴ خواب ۲۷۰ متری در ۶۰۰ متر زمین تلفن انباری پارکینگ و یك سوئیت ۶۰ متری
۲۲۹۱۵۹ و ۲۲۹۲۸۰

کلنگی
۱-بهار شمالی ۵۰۰ متر جنوبی بر ۱۴ با نقشه و جواز
۲-میدان ۷ تیر ۵۰۰ متر جنوبی بر ۱۲
۷۵۷۹۸۱-۷۵۸۲۳۹

آگهی فروش خانه
یکباب خانه ۳ طبقه با تلفن و آب و برق به مساحت ۳۶۰ متر با زیر بنای کلنگی قابل استفاده واقع در خیابان جمالزاده شمالی فوری بفروش میرسد با تلفن ۹۲۵۵۱۹ از ساعت ۱۶ الی ۲۰ تماس حاصل فرمائید

بیواسطه آذربایجان ۱۶۲ زمین ۱۸۵ بنا تلفن و گاز
۲۲۷۲۸۸

کلنگی
۱۳۰ متر زمین با بر ۹ متر در بهترین منطقه سلمان فارسی گرگان ۷۶۶۲۸۵ تماس ۸ صبح الی ۴ بعدازظهر و ۸۶۸۹۱۷ تماس ۴ بعدازظهر به بعد

رودکی شمالی
خانه ای مسکونی دو طبقه ۱۰۸ متر زمین، ۱۲۰ متر زیربنا، شمالی، تلفن، روکار سنگ، گاز روشن، موکت، لوور، آب و برق فروشی تلفن
۹۵۵۶۲۰

حوالی بازار
کلنگی قابل سکونت بر خیابان ۱۲ متری فوری فروشی ۸۵۱۸۲۷

معاوضه
منزلی در تهران پیروزی پرواز دو طبقه بادو سرویس کامل تلفن گاز با منزلی در رجائی شهر معاوضه می گردد. تلفن تماس صبحها ۵۳۱۹۶۲ و بعدازظهرها از ساعت ۱۸
۳۳۹۰۶۸

نیاوران
خانه ۲ کله دوبلکس آب برق چاه آب تلفن ۲۸۳۴۶۵ ساعت ۴ تا ۸ بعدازظهر

کلنگی کوچك
شمال شهر ۴۵۷۹۱۸۶

پل رومی

خانه کلنگی با ۲۵۰ متر زمین و ۲ طبقه بنا یک خط تلفن
۲۶۰۷۲۶ و ۲۶۷۶۵۳

خانه‌ای مسکونی در سه طبقه هر طبقه ۹۰ متر با دو باب مغازه در حال کار و تلفن مستقل جمعاً دارای یک سند واقع در خیابان خورشید (دروازه شمیران) بفروش میرسد
تلفن ۲۴۲۴۵۱ ـ از ساعت ۳ تا ۸ بعدازظهر

امیرآباد شمالی

کلنگی ۱۴۴ متر مربع با جواز
۶۵۴۳۸۲

مالک محترم

ویلا، مستغلات و کلنگی شما را در مناطق شمال شهر بقیمت روز میفروشیم

جام جم

ولیعصر نرسیده به جام جم بلوار ناهید
۲۲۹۰۶۶
۷ روز هفته تماس تا ۱۰ شب

کلنگی

با متراژهای مختلف درحوالی جردن و آفریقا موجود است ۲۲۱۴۰۶

ملک از شما ساخت از ما

۹۳۷۶۳۹

«زعفرانیه»

«بسیان»
۳۶۵ متر زمین در دو طبقه ۲۵۰ متری چهارخوابه با دو خط تلفن سه بر شمالی با ابعاد عالی و دو سند مجزا و دیگر امکانات رفاهی
۸۶۲۰۵۰
[صفاپور]

خانه‌ای به مساحت ۱۲۶ متر ۲ طبقه پیروزی نبرد با گاز و تلفن ۳۳۷۰۲۴

۶۳ ویلافروشی

ویلای فروشی بومهن

۷۵۰ متر باغ، ۲۴۰ متر زیربنا، دو طبقه، آب، برق، تلفن، چاه آب، بومهن کوچه لوران پلاک ۳۵ ۰ تلفن ۲۲۴۸ ۰ کد ۳۰۴۷۲
(زمانی)

کلنگی

قابل سکونت
باهنر (نیاوران)
۴۰۰ متر زمین ۳۰۰ متر بنا دوبر

دیباجی شمالی

۴۰۰ متر زمین ۲۰۰ متر بنا بر ۱۴

کاشانک ـ امیر

۶۰۰ متر زمین ۱۳۰ متر بنا

فرشته

ویلای دوبلکس شیک

۵ خوابه ـ ۴۰۰ متر بنا ـ ۳۵۰ متر زمین ـ کفپوش ـ تمام پارکت ـ سرویسها از نوع مرغوب همکف پیلوت پارکینگ دارای استخر ـ گاز ـ شوفاژ تلفن به قیمت رسیده ـ بعلت نیاز فوری فروشی حبیبی ـ ۸۵۵۶۴۷

مسکن ۸۵۰

ویلا در موقعیت استثنائی

۵۰۰ متر زمین و ۷۰۰ متر بنا ۵ خوابه شمالی، دوبلکس با سرویس های خارجی و شومینه، استریو مرکزی و دارای دو سالن پذیرائی و نهارخوری با تمام امکانات و تجهیزات رفاهی در یکی از بهترین و مصفاترین مکانها ـ تماس یک هفته تا ۹ شب
۲۲۶۳۰۵ ـ ۴۲۷۴۹۳۹

ویلافروشی دماوند گیلاوند تلفن ۷۳۳۵۴۴

عالیترین منطقه هیلتون

بالای ۱۰۰۰ متر کلنگی با ابعاد عالی و موقعیت بسیار آرام و مصفا بقیمت مرغوب آماده محضر
تا ۱۰ شب محضر

جاده فیروزکوه ویلائی در شیرگاه معاوضه با آپارتمان یا بفروش میرسد ۷۳۵۵۹۳ صالحی ۸ تا ۱۰ شب

ویلا نرسیده به آمل آب اسک ۶۶۷۴۵۲

۶۴ زمین فروشی

زمین فروشی در منطقه صنعتی اینه ورزان دماوند تلفن ۷۲۰۷۰۵

یک قطعه زمین بمساحت ۲۸ هزار متر مربع واقع در ۳۲ کیلومتری تهران ـ ورامین با سند مجزا ـ تفکیک شده بفروش میرسد ۷۶۴۶۴۸

خرید فروش زمین در کلاردشت ۷۶۳۹۴۴

۶۵ باغ فروشی

اوشان ایگل

باغی به مساحت ۱۱۰۰ متر مربع آب و برق و تلفن بعلت مسافرت بفروش میرسد تلفن ۲۶۵۵۳۴

۱۶۰۰۰ متر زمین با سند مشاع با نهال

پیروزی مغازه پارچه فروشی با سهمیه بیواسطه ۲۶۰۷۳۷ ـ ۳۴۷۹۵۴

دو دهنه مغازه به مساحت ۲۷ متر و ۱۵ متر بالکن با تلفن، آب، برق فروشی یا معاوضه با خانه ۷۶۲۴۵۳

سالن کریمخان

سالنی با ساختمان با دو سند مناسب هر کاری [ورزشهای رزمی و بدن سازی] یا تولیدی و ۳ خط تلفن با ملکیت بفروش میرسد
۶۲۱۸۶۴

مغازه فروشی دایر با مساحت ۲۸ متر با ۱۰ متر بالکن دو دهنه آب و برق و جواز میدان رسالت اول سامان ۵۶۰۳۰۷۶

مغازه با ملک دارای ۲ اطاق و زیرزمین سند جداگانه نقد اقساط فروشی طوس بین قصرالدشت و کارون ۱۰ متری شهید احمدی پلاک ۱۰۵

فروش سرقفلی

دفتر کار رهن و اجاره ۲۶۰۸۲۰ و ۲۶۷۰۸۸

قابل توجه بانوان
آرایشگاه زنانه با متراژ ۸۵ متر دو خوابه در بهترین منطقه کاری شمال شهر با جواز وسایل آماده تحویل
۲۲۶۵۴۱
تماس تا ۱۰ شب

دفتر کار با تلفن نبش میدان غیاثی ۳۷۹۴۲۱

بتعدادی محل کار در بلوکهای سعدی با تلفن و اجاره مکفی یا خریداریم ۳۹۹۲۷۳

۷۰ اجاره آپارتمان

شهرک اکباتان و آپادانا
۲ و ۳ و ۴ خوابه با تلفن و گاز ۹۲۲۳۳۰ ـ ۹۳۳۷۹۷ ـ ۹۲۹۱۶۱

(اکباتان و آپادانا)
«۲ و ۳ خوابه»
با گاز روشن ۹۰۴۲۷۳

آپارتمان با زیربنای ۱۰۰ متر تجاری ۳ خوابه
۶۷۲۸۰۴ ـ ۶۷۲۹۴۱

اجاره بیواسطه
آپارتمان یک خوابه ۸۵ متری در فاز یک شهرک قدس ۷۶۰۵۳۲ از ساعت ۵ بعداز

یکخوابه در شهرک قدس (غرب سابق)

۳۷۶۲۹۷

ونک دیدنی
۲ و ۳ خوابه با امکانات کامل رهن و اجاره ۸۳۸۶۹۳

دیدنی
سرویس آزما
انتخاب از شما
آپارتمان ۳ و ۴ خوابه لوکس با تمام تجهیزات در شمال شهر اجاره ۷۸۴۹۷۵

آزادی یکخوابه اجاره تلفن ۲۹۹۷۵۴

ونک

۲ خوابه ۱۴۰ متر با تلفن گاز ۲۲۸۸۸۹

یک طبقه آپارتمان همکف دو خوابه دانشجوئی یا غیر دانشجوئی اجاره داده میشود ۶۴۰۰۵۴۱

شهرک قدس فاز ۶
۱۶۰ متر بنا ۳ خوابه با کلیه امکانات رهن و اجاره تقدیم به مستاجرین تلفن ۸۵۷۵۸۵ ـ ۸۵۳۸۵۳

شیک دیدنی

۷۴ اجاره مغازه

رستوران فعال جهت اجاره

۸۹۹۹۸۳ ـ ۵۸۵۱۷۹

اجاره مغازه
یکباب مغازه با برق سه فاز و تلفن واقع در خیابان قزوین خ دخانیات تلفن ۴۰۷۶۲۹۵

۳۲ متر مغازه با برق ۳ فاز و تلفن مشترک واقع در خواجه نظام الملک شمالی اجاره داده می شود تلفن ۷۵۴۹۷۶

۷۵ اجاره زیرزمین

فلکه دوم صادقیه
زیرزمینی بمساحت ۱۰۰ متر دارای آب و برق جهت محل کار بصورت رهن و اجاره تلفن ۴۰۷۲۵۰۸

۷۶ اجاره کارگاه وانبار

پیروزی گاراژ انبار با تلفن دفتر ۳۴۷۹۵۴ ـ ۲۶۰۷۳۷

سالنی ۶۰ متری با یک اطاق مناسب برای دفتر

میدان ۷ تیر
رهن کامل در ۲ طبقه جداگانه با تلفن و شوفاژ تلفن تماس ۷۶۵۲۲۱ و ۷۶۵۲۲۵

«اکباتان ـ آپادانا»
«۲ و ۳ خوابه»
نیازمندیم تلفن ۹۰۳۵۹۰

آپارتمان
با امکانات رهن و اجاره ۲۶۴۸۶۰

سیدخندان شهید عراقی شمالی دو دستگاه آپارتمان یک خوابه رهن کامل ۸۵۸۹۱۱ تماس صبحها

یک شرکت سوئیسی احتیاج به یک یا الی ۱۵ واحدی (با سند تجاری جهت دفتر مرکزی) در منطقه شمال شهر نیازمند است ۲۴۴۲۰۶ و ۲۴۰۸۵۰ و ۴۳۷۶۰۴۰

رهنی
آپارتمان در تهران پارس ۹ صبح تا ۹ شب ۷۸۳۰۲۶

رهن کامل

پاسداران دو خوابه گاز و تلفن ۲۴۷۶۳۱

شهرک ژاندارمری سه خوابه رهنی ۹۸۹۶۸۲

شرکت

فرانسوی

به ویلا یا آپارتمان شما در شمال شهر جهت اجاره رهن یا خرید نیازمند میباشند
۶۸۴۱۳۱ ـ ۴۸۸۵۳۰۸

خانواده ژاپنی

احتیاج به ملک شما
۸۳۸۶۹۹ ـ ۲۲۳۵۲۶

زوج پزشک

نیازمند ویلا یا آپارتمان
۶۸۱۸۰۹

زوج پزشک
نیازمند آپارتمان یا ویلای شما مبله یا غیر مبله میباشند
تلفن ۷۸۴۹۷۵

یکدستگاه آپارتمان ۲ و ۳ خوابه همراه پارکینگ یا حیاط در منطقه نازی آباد فوری نیازمندیم ۴۴۹۸۰۳۹

اکباتان ـ آپادانا
آپارتمان اجاره‌ای نیازمندیم ۹۸۵۱۳۶

دیپلمات

(اروپائی) نیازمند ویلا و آپارتمان مبله یا غیر مبله شما در شمالشهر میباشد ۲۲۸۸۸۹

ملت

۲۲۳۳۲۳
۲۲۱۳۰۷

ایران مسکن

مجهز به کامپیوتر
رهن و اجاره با ودیعه
۸۶۲۴۸۴ ـ ۸۶۴۸۳۲

افق

مشاور شما در امور خرید، فروش، اجاره
ولیعصر بالاتر از جام جم کوی افق پلاک ۴۵
۲۹۷۲۲۱ ـ ۲۹۹۴۹۰

مسکن خجسته

با سابقه‌ترین مشاور املاک شما
۷۵۸۷۱۵ ـ ۷۶۱۹۲۱

مسکن وزیری

تنها مؤسسه مجهز به کامپیوتر
۶۵۸۱۸۸
۶۵۰۸۵۲
۶۵۳۷۴۲

املاک

جام جم

ولیعصر نرسیده به جام جم بلوار ناهید مسکن جام جم
۲۲۹۰۶۶

مسکن

پارک

مشاور شما در امور خرید فروش اجاره رهن
۶۸۸۸۸۳ ـ ۶۸۸۲۹۰

مالک عزیز

قبل از فروش آپارتمان و یا ویلا خود با ما مشورت کنید
۲۴۸۲۸۴

املاک شریفی

خرید و فروش رهن و اجاره تلفن ۵۴۰۵۶۴

پدرام سرو

خرید فروش رهن اجاره
سعادت آباد سرو غربی پلاک ۷۹
۶۰۰۳۰۰

ایزولاسیون
اسفالت وایزوگام
با بهترین مواد و مشمع خارجی برای ایرانیت وشیروانی
تضمینی ۷۸۱۴۳۰

نیازمندیهای اطلاعات
(۱۰۱) ساختمان سازی
تلفن آگهی میدبرد ۸۳ ـ ۳۱۱۰۷۱

آسفالتکاری صداقت
قیرگونی آسفالت بام محوطه
تضمینی ۶۵۷۸۸۴ و ۶۵۳۲۶۳

۷ روز
یك سقف
با بتون
آماده
اسکلت بتونی ایتال سقف
۸۶۱۹۲۶
خدمات ساختمانی

مونس
بنایی لوله کشی سیم کشی نجاری نقاشی در اسرع وقت
۷۲۱۲۳۲

بتون آماده
باجواز
اسکلت بتونی ایتال سقف
۷۹۵۲۵۲

آسفالت
خلیج
قیرگونی درجه ۱ تضمینی کتبی ۱۰ ساله سریع ارزان تمام نقاط
۷۰۳۶۰۵

لوله کشی ۲۴۵۰۷۰
کفسابی کاشیکاری سنگکاری

اجراء اسکلت بتونی و سقف برگ مهندس ناظر نقشه ۹۴۶۹۵۱

آسفالت
پیمان مرکزی
قیرگونی درجه ۱ با ۱۰ سال ضمانت کتبی با روشی جدید مخلوطی از مواد ایزوگام
۷۹۳۹۷۸

آجرنما و شومینه
اجرا و فروش در شمیرانات و غرب تهران
۶۰۳۲۶۳

زمین از شما
ساخت از ما
کرج ۳۰۷۴۶

کفسابی شیروانی نقاشی
کلیه امور ساختمانی ۲۴۵۰۷۰

آسفالتکاری
سریع. ارزان ۷۶۶۸۷۴

آسفالت جهان
با ۳۰ سال تجربه و روشی نو استاندارد با ۱۰ سال تضمین
۷۰۱۹۶۰
شرکت ارس ـ اسفالت
پشت بام و محوطه با تضمین

۳۷۸۵۴۲
شرکت
تیرچه ساز
اجرای کلیه کارهای ساختمانی و کارخانجات از خاکبرداری تا پایان و فروش
تیرچه و بلوک
۶۲۹۳۰۳

اجرای کامل ساختمان
شومینه
۷۵۵۰۹۵ـ۷۶۰۷۶۹

سنگ و
آجرنما
شومینه ـ فروش و اجراء در تمام نقاط کشور
۸۳۸۶۹۳ـ۴۴۰۹۳۱۳

فوندوله تیغه
۶۹۰۵۸۹۲

اجرای اسکلت بتونی سقف ایتال تکمیل ساختمان فروش تیرچه جدول بلوك جك قالب ستون ۷۳۲۳۲۳

پوکه
معدنی
گلها ۶۵۳۲۶۳
بنائی و لوله کشی
۲۸۹۴۶۲

انجام کلیه
کارهای
ساختمانی
اسکلت بتونی، فلزی، سفت کاری و نازك کاری در تمام نقاط کشور
کرج ۳۰۷۴۶

کلیه کارهای ساختمانی تحت نظر مهندسین و متخصصین مجرب
تلفن ۹۵۹۷۸۱

سنگسابی
نماشوئی ـ نظافت کلی نقاشی ۸۵۰۵۱۵

پوکه معدنی
تحویل در محل
۲۳۷۷۱۰

اسکلت فلزی
و ساخت درب و پنجره و حفاظ فوری ۸۳۰۴۱۷

اجرنما
طرح و اجرا ۸۴۷۱۴۵

سنگ و
آجرنما
اجراء و فروش
۴۳۷۱۶۱۰ تماس هر روز بعد از ساعت ۴/۵، ایام تعطیل تمام وقت

اسفالت بام و محوطه
۲۷۷۶۴۱

نیازمندیهای اطلاعات
(۱۰۲) تعمیرات ساختمان
تلفن آگهی میدبرد ۸۳ ـ ۳۱۱۰۷۱

کلیه کارهای ساختمانی
۳۷۳۵۱۲

بنائی کلی و جزئی
در اسرع وقت تلفن
۷۰۸۲۷۵

پیمانکاری یزدیها
نوسازی و تعمیرات و تغییرات ساختمان و خرده کاری
نقد و اقساط ۸۳۰۴۱۷

تعمیرات
و تغییرات دکوراسیون داخلی ۲۲۱۶۴۱

بنائی با مصالح
کلیه تعمیرات ساختمانی
۳۴۹۲۸۴

سنگسابی
نماشوئی، نظافت کلی ساختمان ۲۳۷۷۱۰

تعمیرات ساختمانی
کلی و جزئی
۷۹۱۳۷۵

نیازمندیهای اطلاعات
(۱۰۳) پوشش ساختمان
تلفن آگهی میدبرد ۸۳ ـ ۳۱۱۰۷۱

اتاقك
پیش ساخته ـ انباری ـ سایبان ـ نرده حفاظ و غیره ـ ۷۰۰۶۸۷

تیرچه سفالی
مرغوب ارزان تحویل فوری
۹۳۵۳۱۷

اطاقهای ۱۰۰٪
پیش ساخته
نرده ۷۵۵۱۹۷

آردواز
تهیه نصب شرکت آرمی
۶۴۰۵۳۰۹ ـ ۶۴۰۴۱۴۷

آردواز
زیباترین طرح و اجرا با مناسبترین قیمت آراکلیان
۴۰۷۲۱۰۱ـ۹۴۳۷۳۳

اجرای سقف تیرچه و بلوك اسکلت بتون
۷۰۹۸۰۲

نصب و تعمیر ایرانیت
آردواز
۷۶۷۸۹۹

شرکت پاد بتون
اجراء کننده اسکلت بتون آرمه و فلزی و ایتال سقف
۴۱۵۴۲۳۷

آردواز
با زیباترین طرحها ۶۸۱۴۱۳

سقف پیش ساخته بتونی ـ اسلب ـ نصب
پنج روزه ۷۰۵۶۱۸

تیرچه تحویل
فوری ۷۰۱۱۶۲

اسفالتکاری
گچبری و تعمیرات ساختمان تلفن
۴۶۱۵۳۳۸

اتاقك
پیش ساخته
مسکونی ـ انباری ـ نرده روی دیوار و سایبان ۷۹۷۶۷۶ـ ۷۹۰۷۴۱

آردواز
تهیه و نصب با مناسبترین قیمت
۶۳۳۲۰۲

دیوار گچی
سقف کاذب
۲۳۹۲۵۱

اسکلت بتونی
ایتال سقف فروش تیرچه و بلوك و اجرا ۸۹۸۸۹۲

بتون
آماده فوری ۷۰۱۳۸۰

باتارد سوله
ساخت و اجرای سالنهای سوله
۸۲۳۲۲۵

نرده حفاظ
قبول انواع سفارشات آهنگری ۹۲۲۱۶۵

عمران سوله
ساخت و نصب سوله
در سراسر کشور
۹۷۴۸۴۴ـ۹۸۴۶۷۲

نیازمندیهای اطلاعات
(۱۰۴) نقشه کشی ساختمان
تلفن آگهی میدبرد ۸۳ ـ ۳۱۱۰۷۱

برگ مهندس ناظر
اخذ جواز
زمین از شما ساخت از ما
۸۹۲۶۸۶ـ۸۹۲۴۱۷

طرح و نظارت
و اجرای کامل بنا در شمیرانات و غرب تهران
۶۰۳۲۶۳

نقشه، برگ مهندس ناظر طرح اجراء زیر نظر مهندسین مجاز و اجراء کامل بنا با حداقل قیمت
۶۲۳۸۰۹
۶۳۱۸۷۴

طرح و نظارت
چنانچه مایلید نقشه های معماری و استراکچر در عالیترین سطح برای ملك خود تهیه نمائید با ما تماس بگیرید
۷۵۹۰۰۵

گروه مهندسین مجرب نظارت طرح اجراء
۴۵۷۶۵۳۵
ساعت ۸ تا ۳

مهندس ناظر طرح نظارت تلفن ۲۸۳۵۸۷
تماس از ساعت ۱۸ الی ۲۲

برگ مهندس ناظر اجراء اسکلت بتونی و سقف ۹۴۶۹۵۱

حداقل قیمت، نقشه مهندس ناظر ۷۹۳۸۷۳

نظارت شهرداری
اجرای کامل ساختمان
۸۳۵۴۳۵

طرح، نظارت، اجرا ساختمانهای بتونی و فلزی بقیمت مناسب
۹۰۰۲۶۵

برگ مهندس ناظر
طرح نقشه و اجرا اخذ جواز و پایان کار ۲۲۱۶۴۱

برگ نظارت اجرا
ارزان ۹۷۸۲۱۹

برگ نظارت و تهیه نقشه معماری و محاسبات زلزله
عصرها ۸۲۳۶۹۱

گروه مهندسین حمید
طرح نظارت و اجرای کامل بنا بقیمت مناسب ۵۴۴۴۹۵

طرح. اجرا. نظارت
زیر نظر مهندسین مجاز شهرداری
۸۵۹۷۱۶ـ۸۴۱۹۲۱

مهندس ناظر پایان کار
۸۵۸۲۷۴

برگ نظارت طرح ـ اجرا
مهندسین با ۲۵ سال سابقه
ونك ۴۸۸۲۰۹۴

گروه مهندسین ساروج
برگ مهندس ناظر و اجرای بنا ۷۵۲۰۹۹

دفتر ساختمانی آریا
تهیه نقشه های ساختمانی با امضاء مجاز در شهرداری ـ تهیه دفترچه چکلیست با امضاء مهندس محاسب ـ تهیه نقشه های معماری با امضاء مهندس معمار در اسرع وقت با کمترین هزینه
۷۹۷۴۹۵

نیازمندیهای اطلاعات
(۱۰۵) داربست
تلفن آگهی میدبرد ۸۳ ـ ۳۱۱۰۷۱

«داربست آسیا»
۷۲۴۳۴۶

داربست فلزی پیمان
نصب فوری ۳۵۹۹۶۵

داربست فلزی شاهین
رولپلاك ۹۴۵۷۱۲

داربست ابوتراب یزدی
نصب فوری ۳۳۹۳۵۴

رولپلاك داربست
سیمانکاری ۸۵۴۹۴۱

داربست پیوند
پیچ رولپلاك سنگ
۳۷۳۰۵۳

تهران داربست
نصب فوری ۲۳۳۷۶۸

داربست پارس
رولپلاك نماشوئی
۷۲۸۸۵۱

داربست توکل
۹۴۷۲۸۶

شرکت مهشید بست
فروش و نصب داربست و پیچ رولپلاك سنگ
۲۳۳۹۷۲

داربست فلزی طوس
خرید و فروش پیچ و رولپلاك
سریع ارزان ۷۰۱۵۰۰

داربست فلزی نیکو
نصب فوری ۷۶۴۷۸۴
۷۵۶۷۵۰

داربست ایران بست
فوری ۹۲۹۱۹۸

داربست فلزی گلچین بست
نصب فوری ۷۵۳۱۳۷
۷۶۱۵۶۴

داربست مهار
نصب و رولپلاك خرید فروش
۷۸۱۸۵۱

داربست فلزی ظفر
فوری ۲۲۹۵۳۷

نصب داربست
شستشوی سنگ و
رولپلاك ۹۴۵۸۲۲

داربست کوشش
۹۴۶۵۸۸

(داربست ۷۰۲)
رولپلاك، سنگ کاری، نماشوی، سیمانکاری نصب آجرنما، آجرسابی نقاشی ساختمان و کلیه کارهای ساختمان فوری و ارزانتر از همه جا
۸۵۶۲۵۴

داربست ری
فوری ارزان ۵۹۶۳۰۹

داربست فلزی شرق
پیچ رولپلاك سنگ
۷۳۸۰۴۲

داربست یزد
پیچ رولپلاك ارزان
۳۴۰۲۹۴ـ۷۵۲۷۰۲

نیازمندیهای اطلاعات
(۱۰۶) تزئینات ودکوراسیون
تلفن آگهی میدبرد ۸۳ ـ ۳۱۱۰۷۱

کنیتکس رولکس
تلفن: ۶۶۷۱۳۴

پارکت نصب و تعمیرات
۲۲۷۰۹۰

پارکت
نصب تعمیر تضمین
۲۶۴۶۰۶ـ۲۲۸۵۳۱

شرکت خوشحالیران
اولین مبتکر رولکس در ایران
۸۳۴۵۶۴

پارکت
از تولید به مصرف
نصب تعمیر ۶۶۶۷۰۸

کنیتکس
رولکس ـ نقاشی کفپوش ریختگی
فروش مواد اولیه و چسب ـ رنگ
۸۳۳۱۹۷

گچبری
کنیتکس و رولکس
نقاشی ۹۲۲۱۶۵

نقاشی
۲۶۴۲۶۸

کنیتکس رولکس
شرکت پارسیران
۸۹۱۹۰۷

نقاشی ساختمان
ارزان فوری ۷۶۲۶۵۶

لوردراپه
فروش نصب و تعمیر
۹۷۸۲۷۸

شرکت ایران نما نامی
مطمئن در نماسازی کنیتکس و رولکس
۷۳۷۹۵۰

کنیتکس و رولکس
شرکت رویال تکس
۸۶۶۴۴۶

تبریز ۳۴۰۶۶

شرکت خدماتی
تقی نژاد
نقاشی ساختمان
تزئینات در تمام نقاط با تضمین
دفتر مرکزی ۳۴۸۴۹۲

قیمت تعاونی
پارکت نقاشی کفسابی ۸۴۸۶۹۷ و ۶۹۰۰۸۸۲

شستشوی نمای ساختمان
کنیتکس و رولکس
۷۵۲۰۹۹

نقاشی
موکت کاغذ دیواری کفپوش
پرده ۵۵۳۸۴۹

کنیتکس
رولکس نقاشی
۹۲۴۶۹۱

کنیتکس رولکس
۸۲۸۶۵۶

نقاشی ساختمان
ارزانتر از همه جا
۲۳۴۷۳۳

پارکت ۸۳۳۸۸۶
تعمیرات نصب و ساب و لاك نظافت کف سابی و نقاشی «شیعه»

گچبری
شومینه نقاشی آینه کاری
شرکت فرزین ۸۲۶۵۶۵

لوردراپه
کفپوش درب کشونی و کرکره
نصب تعمیر شستشوی پرده ها
تلفن ۶۸۲۸۴۱

پارکت
۸۹۶۷۱۵
کفسابی، نقاشی و کلیه تزئینات ساختمان

کنیتکس رولکس
بدون تعطیل ۵۲۶۶۱۰

نقاشی ساختمان
ارزان فوری ۳۴۹۲۷۶

کنیتکس نرم
رولکس صاف ۳۶۴۰۴۳

اسپرتیکس ایران نامی
مطمئن در صنعت نماسازی کنیتکس رولکس و نمای رومی
۶۴۰۵۸۸۷

کنیتکس
رولکس
سامان نما ۷۷۱۹۷۵

شرکت ایران آلما
کنیتکس
و رولکس استاندارد تابلو با نازلترین قیمت
۸۳۰۹۴۶ـ۴۴۰۷۸۳۶

نماسازان ایران
کنیتکس رولکس
و نقاشی قابل شستشو
۴۷۳۲۳۶۹

کنیتکس
رولکس نقاشی ساختمان ۷۳۳۹۸۴

نقد اقساط
نقاشی و کنیتکس
۷۷۳۷۳۱

نقاشی ساختمان با کیفیت و دوام عالی ۸۵۵۲۰۶

نقاشی
ساختمان ۴۷۳۲۵۳۵

پارکت
۸۹۶۷۱۵
کفسابی، نقاشی و کلیه تزئینات ساختمان

کنیتکس
رولکس داخل و نما
کفپوش یکپارچه ریختگی
سنگسابی کف و نما
۷۶۶۱۱۱

ارزان قابل شستشو
کنیتکس رولکس
۶۲۵۸۰۰

تزئینات بهاران
نقاشی کفپوش کاغذ
کنیتکس و رولکس
۷۵۵۸۹۵

کنیتکس
رولکس
پارس نما ۸۵۴۲۳۳

کفسابی
۲۶۴۲۶۸

گچبری
نقاشی ۷۹۸۶۳۸

لوردراپه
ساخت مکالئوم ایران
اولین سازنده لوردراپه با کیفیت برتر مراکز پخش کلیه مؤسسات تزئیناتی معتبر
۶۷۱۱۷۴ـ۶۷۴۸۸۱

شرکت پاکروب تهران
کنتیکس
رولکس
اجرا در سراسر کشور
تلفن ۶۸۷۶۱۸

نقاشی
کنیتکس رولکس
۲۳۷۹۹۸

نیازمندیهای اطلاعات
(۱۰۷) لوله بازکنی و تخلیه چاه
تلفن آگهی میدبرد ۸۳ ـ ۳۱۱۰۷۱

شبانه روزی تخلیه چاه
لوله بازکنی تشخیص ترکیدگی
۳۴۹۴۵۵

تخلیه
لوله بازکنی بافنر
تشخیص ترکیدگی
۸۳۱۳۳۲
۷۹۲۷۳۳

تشخیص لوله بازکنی
لوله کشی بنائی شبانه روزی
۶۳۷۲۷۵

لوله بازکنی تشخیص تخلیه
۲۶۸۳۳۷

لوله بازکنی تشخیص ترکیدگی
۹۳۳۸۴۹
تخلیه حفر طوقه چینی

چاه
رفع گرفتگی و ترکیدگی لوله با ژنراتور و ترمیم فوری
۷۶۶۱۱۱
۶۵۹۳۶۳

کلیه خدمات چاه ارزان ترکیدگی و گرفتگی
۷۹۴۶۹۲

۲۳۱۳۴۳

قیمت تعاونی
لوله بازکنی تشخیص تخلیه چاه
۶۹۰۰۸۸۱ـ۸۴۸۶۹۷

ارزان فوری تمام نقاط
لوله بازکنی بافنر برقی و ژنراتور تشخیص ترمیم تخلیه چاه
۸۲۱۷۱۹
۲۴۵۰۳۲

تشخیص ترکیدگی
لوله بازکنی
بادستگاه ترمیم شبانه روزی
۸۶۱۶۳۲

تشخیص ترکیدگی لوله، لوله بازکنی لوله کشی و بنائی
۲۲۷۰۹۰

ترکیدگی گرفتگی شبانه روز
۹۷۱۳۰۵

لوله بازکنی
تشخیص ترکیدگی و ترمیم تمام نقاط تخلیه چاه شبانه روز
۷۷۱۳۴۴
۷۳۶۳۶۵

لوله بازکنی
تشخیص تخلیه چاه
۲۲۹۶۸۲

فوری شبانه روزی
با سرویس
مجانی
تخلیه چاه تشخیص لوله بازکنی
۷۳۷۷۶۶

لوله بازکنی
با فنر برقی و ژنراتور
تشخیص
ترکیدگی لوله با کامپیوتر
تخلیه چاه
لایروبی ترمیم و بنائی با مصالح شبانه روزی تمام نقاط
۲۲۵۳۵۴
۷۶۷۷۴۲
۸۵۵۳۷۵
۲۹۶۸۹۷

تخلیه چاه
لایروبی و گرفتگی لوله
۷۳۹۱۲۸

شبانه روزی تمام نقاط
لوله بازکنی
بادستگاه ژنراتور برقی
تشخیص
ترکیدگی لوله ترمیم
تخلیه چاه
لایروبی بنائی با مصالح
۸۵۲۷۵۲
۸۴۴۱۴۱

شبانه روزی
لوله بازکنی
رفع ترکیدگی ۲۸۲۸۲۷
۲۷۵۸۱۲
۸۴۳۹۴۳

تشخیص، لوله بازکنی شبانه روزی
۲۶۹۲۵۷

تخلیه چاه رفع گرفتگی ترکیدگی بنائی با مصالح شبانه روزی
۶۶۱۹۶۶
۹۶۴۷۴۷ـ۶۶۴۳۱۰
۶۴۰۱۵۶۴ـ۵۳۸۳۲۷
۸۶۲۷۸۸ـ۹۳۰۴۷۲

لوله بازکنی تشخیص ترکیدگی با دستگاه، ترمیم و بنائی با مصالح تخلیه چاه شبانه روزی
۹۸۴۹۷۳

تخلیه چاه
لوله بازکنی تشخیص
۳۴۰۸۱۶

۱ ساعته
سراسر تهران ارزان
تشخیص ترمیم لوله بازکنی با ژنراتور بدون تعطیل
تخلیه چاه
۳۹۴۲۲۴

لوله بازکنی
با فنر برقی و ژنراتور تخلیه چاه
۶۴۰۵۵۴۲
۵۸۷۴۸۶
۵۵۸۳۹۰

ارزانتر از همه جا
بازدید مجانی فوری
تخلیه چاه
تشخیص ترکیدگی
لوله بازکنی بافنر ژنراتور
۷۹۲۲۲۲
۷۸۵۵۵۵

غرب تهران
لوله بازکنی تشخیص حفر چاه شبانه روز
۹۲۷۷۲۸
۹۷۸۳۲۶

شهرك غرب
صادقیه سعادت آباد گیشا
تشخیص لوله بازکنی
۶۰۲۸۰۷

رفع ترکیدگی و
گرفتگی
شبانه روز
۷۶۳۸۳۰

شبانه روز تمام نقاط
رفع گرفتگی و ترکیدگی
لوله
۷۶۹۵۷۱
۶۲۳۳۹۴

رفع ترکیدگی و گرفتگی
۹۴۸۷۹۸
۴۰۷۶۹۳۸

بدون
تعطیل
تخلیه چاه و لایروبی و گرفتگی لوله
۷۳۷۴۱۵

لوله بازکنی
تشخیص ترکیدگی
تخلیه چاه لایروبی
۵۶۰۴۰۲۰

بدون واسطه تضمینی شبانه روز
لوله بازکنی
با دستگاه ژنراتور و فنر برقی
تشخیص
تخلیه چاه
۸۵۵۱۹۵
۲۲۹۳۷۵
۷۵۰۸۲۰

تشخیص ترکیدگی
تخلیه چاه
لوله بازکنی
و تعمیرات بنائی
۳۴۹۲۷۶ـ۳۱۷۳۴۷

نشت یابی
لوله کشی لوله بازکنی با ژنراتور بنائی با مصالح
شبانه روزی
۲۶۳۸۲۷
بدون تعطیل

رفع
گرفتگی
لوله
۷۵۱۷۹۱
رفع گرفتگی و ترکیدگی لوله

فوری
۲۲۹۱۸۶
۵۶۰۵۲۲۴

تخلیه چاه
تشخیص لوله بازکنی
۲۷۷۶۴۱

نیازمندیهای اطلاعات
(۱۱۱) معاملات تلفن وتلکس
تلفن آگهی میدبرد ۸۳ ـ ۳۱۱۰۷۱

بورس تلفن بهروز
۳۴۲۵۵۸

بورس تلفن حریری
۳۴۱۴۹۱

بورس تلفن شمال شهر فوری
۲۴۸۰۸۹ و ۲۴۵۰۷۰

تلفن سرا
خرید فروش در تمام نقاط
۳۱۸۸۴۵

فروش و خرید تلفن
تلفن ۸۹۱۵۲۰

خرید و فروش
تلفن در تمام نقاط تهران
۲۶۵۶۰۸

خرید و فروش تلفن
۵۳۱۲۳۰

خرید و فروش تلفن ۸۲۳۹۹۷

خرید و فروش در تمام نقاط
مشاوره و بورس تلفن
۷۹۹۹۰۶

خرید و فروش تلفن
۲۲۸۲۱۶

خرید فروش تلفن ۳ و ۷ و ۸
۷۳۳۷۶۵

خرید و فروش تلفن
۸۵۹۱۵۷

بورس تلفن غلامی
۸۵۷۳۴۰

نیازمندیهای اطلاعات
(۱۱۲) فروش تلفن
تلفن آگهی میدبرد ۸۳ ـ ۳۱۱۰۷۱

خرید و فروش تلفن در شمال شهر ۲۷۶۱۱۰

خرید و فروش تلفن در تمام نقاط
در امور مشکلات تلفن با ما مشورت کنید
۴۹۹۵۷۳۱

تلفن ۶۵ بینهایت روند
فروشی ۳۹۱۵۶۴

تلفن ۳۷ در افسریه بین ۱۵ متری اول و دوم
فروشی ۳۹۱۵۶۴

تلفن ۶۳
بیواسطه فروشی ۶۵۲۲۱۸

تلفن ۲۸
فروشی ۴۵۷۰۰۶۰

تلفن ۹۴
فوری فروشی
۹۴۵۳۲۴

«تلفن ۹۴»
بی واسطه فروشی
تلفن ۹۴۵۶۶۵

خرید و فروش
تلفن
پیش شماره های ۲ و ۸
۴۲۷۹۹۹۰

نیازمندیهای اطلاعات
(۱۲۴) گمشده
تلفن آگهی میدبرد ۸۳ ـ ۳۱۱۰۷۱

«گمشده»
تعداد ۵ برگ چك به شماره های ۳۷۰۷۲۶ الی ۳۷۰۷۳۰ بتاریخ های سی ام ماههای ۶،۷،۸،۹ و ۱۳۷۰/۱۰ و ۳ برگ چك به شماره های ۷۸۰۲۹۷، ۷۸۰۲۹۹ و ۷۸۰۳۰۰ بتاریخهای سی ام ماههای ۳،۴ و ۱۳۷۰/۵ هر کدام به مبلغ ۵۰۰/۰۰۰ ریال بانك تجارت شعبه فارابی و چك شماره ۳۷۰۷۳۱ بتاریخ ۷۰/۱۲/۱۰ بانك تجارت شعبه فارابی به مبلغ یك میلیون ریال و چك شماره ۵۲۳۷۰۵ به تاریخ ۷۰/۱/۱۱ به مبلغ دو میلیون ریال بانك ملت فارابی مفقود گردیده و کلیه شماره چك های فوق الذکر از درجه اعتبار ساقط می باشد.

کارت موتور به شماره شهربانی ۹۶۲۱ تهران ۷۱ مفقود و از درجه اعتبار ساقط است

چك شماره ۹۳۷۲۱۴ جاری ۱۷۶۸۶۹۰۹ شعبه تجارت شرکت نفت مورخ ۷۰/۳/۳۰ به مبلغ ۱۹/۰۰۰/۰۰۰ ریال در وجه منوچهر روحانی گمشده از درجه اعتبار ساقط می باشد

گواهینامه پایه دو شخصی بشماره ۱۰۸۷۶۳ و کارت موتور هوندا ۱۲۵ مدل ۶۵ شماره شهربانی ۱۹۹۳ مشهد ۱۱ و شماره بدنه ۶۵۱۸۸۶۲ و شماره موتور ۱۸۶۳۹۷۲ و کارت پایان خدمت دوره احتیاط اینجانب مهروز کیانوری مفقود و از درجه اعتبار ساقط است از یابنده تقاضا میشود با تلفن ۶۵۰۶۵۶ تماس و مبلغ ۱۰ هزار تومان مژدگانی دریافت نماید.

کارت اتومبیل رنو شماره شهربانی ۵۸۲۹۸ـ تهران ۲۷ مفقود گردیده و از درجه اعتبار ساقط است. از یابنده تقاضا میشود با تلفن ۷۹۵۲۲۰ تماس حاصل نموده و مژدگانی دریافت نماید.

آگهی فقدان سند
چون مینی بوس به شماره شهربانی ۴۱۶۱۹ یزد و شماره موتور ۷۸۷ بعلت فقدان اسناد فروش تقاضای رونوشت المثنی اسناد مذکور نموده است لذا چنانچه هر کس ادعای در مورد خودرو مذکور دارد ظرف ۱۰ روز به دفتر حقوقی امور فروش شرکت ایران خودرو واقع در خیابان آزادی خیابان زنجان شمالی مراجعه نماید. بدیهی است پس از انقضای مهلت مذبور طبق ضوابط مقرر اقدام خواهد شد. نام و نام خانوادگی متقاضی اسلام حیدری نیکجه

پاسپورت به شماره ۳۴۴۴۰۶۹ بنام سید حسین سیدابراهیمی در تاریخ ۷۰/۳/۱ مفقود گردیده از درجه اعتبار ساقط است

دسته چك بانك ملت شعبه بیمارستان شهدا از شماره ۲۷۴۰۸۳ تا شماره ۲۷۴۱۰۰ عهده جاری ۱۴۹/۹ ونیز دسته چك بانك تجارت شعبه ۳۸۲ تجریش از شماره ۴۴۸۸۲۰ تا شماره ۴۴۸۸۲۵ جاری ۲۰۲۰۹ـ۳۸۲ مفقود گردیده و از درجه اعتبار ساقط می باشد از یابنده تقاضا می شود با تلفن شماره ۴۵۷۸۳۸۹ تماس گرفته و یا به بانك مربوطه تحویل دهد.

چك بانك سپه شعبه آفریقا به تاریخ ۷۰/۴/۱۰ به شماره ۲۴۲۷۵۸ جاری ۷۴ به مبلغ ۴۸۰۰۰۰ ریال مفقود شده از درجه اعتبار ساقط است

دفترچه مالکیت کامیون بنز ۱۰ سیلندر بشماره ۲۱۴۵۶ تهران ب مفقود گردیده از درجه اعتبار ساقط است

چك بانك تجارت شعبه ۱۱۴ بین هاشمی و سپه به شماره ۹۲۸۱۱۴ تاریخ ۷۰/۳/۲۸ بمبلغ یکصد و هشتاد هزار ریال در وجه حامل مفقود شده از درجه اعتبار ساقط است

مژدگانی
کیف دستی محتوی گواهینامه موتورسیکلت و شناسنامه و پایان خدمت اینجانب میرعلی طلعتی و دفترچه حساب در گردش و چندین فقره چك بانکی و چك مشتری و دسته چك ۲۵ برگی و چند فقره قولنامه اتومبیل در حوالی ترمینال جنوب گمشده از یابنده خواهشمند است با تلفن ۵۳۲۴۵۱ تماس گرفته و مژدگانی دریافت دارد

صورت وضعیت اتومبیل پیکن سواری مدل ۶۰ شماره شهربانی ۲۲۲۷۴ نوشهر ۱۱ متعلق به آقای ایرج خوش خبر مفقود گردیده از درجه اعتبار ساقط می باشد یابنده با تلفن ۳۱۹۴۱۹ تماس حاصل نماید

سند اتومبیل وانت مزدا ۱۶۰۰ مدل ۵۷ پلاك قرمز به شماره شهربانی ۹۴۲۷۶ تهران ۱۵ مفقود گردیده از درجه اعتبار ساقط می باشد

سند اتومبیل رنو شماره شهربانی ۱۷۶۳۶ بوشهر ۱۱ گمشده فاقد اعتبار است.

دفترچه مالکیت پیکان بشماره ۵۵۹۳۴ تهران ب گمشده فاقد اعتبار است

دفترچه لوازم یدکی کامیون بشماره ۱۱۲۲۳ تبریز ۹۲ بنام حسن اکبری نصر آبادی مفقود و از درجه اعتبار ساقط است

دفترچه مالکیت اتومبیل پیکان بشماره ۵۳۸۶۴ تهران ۲۷ گمشده فاقد اعتبار است

برگ اعلام وضعیت یك دستگاه وانت پیکان مدل ۶۱ نمره شیراز شماره شهربانی ۸۳۸۲۷ـ رنگ سفید طبق سند شماره ۱۲۹۴۸۵ مفقود گردیده و از درجه اعتبار ساقط است.

۵۰۰۰۰۰ مژدگانی
اتومبیل پیکان شماره شهربانی ۶۲۷۹۱ تهران م رنگ سبز یشمی شیشه دودی مفقود شده یابنده با تلفن ۲۸۷۰۱۲ـ ۸۵۷۵۰۷ تماس و مژدگانی دریافت نماید.

دفترچه مالکیت و سند پیکان شماره ۶۸۳۵۵ تهران ق مفقود و از درجه اتبار ساقط است

دفترچه مالکیت وانت پیکان شماره ۹۹۳۶۶ تهران الف مفقود از درجه اعتبار ساقط است

دفترچه مالیکیت اتومبیل شماره ۲۵۶۶۲ تهران هـ مفقود از درجه اعتبار ساقط است

پروانه حمل اسلحه شماره ۳۰۳۴۱ مورخ ۵۵/۳/۳۰ بنام اونیك مرادی مفقود شده از درجه اعتبار ساقط است

دفترچه مالکیت مینی بوس شماره ۶۳۱۱۹ تهران ۱۳ مفقود از درجه اعتبار ساقط است

دفترچه مالکیت اتومبیل پژو شماره ۶۳۴۱۸ تهران ط مفقود از درجه اعتبار ساقط است

دفترچه مالکیت اتومبیل پیکان شماره ۵۳۱۵۱ تهران ۲۴ مفقود از درجه اعتبار ساقط است

دفترچه مالکیت خاور شماره شهربانی ۸۳۲۱۸ تهران ۱۶ مفقود از درجه اعتبار ساقط است

دفترچه مالکیت وانت نیسان شماره ۵۳۵۹۱ تهران ق مفقود از درجه اعتبار ساقط است

دفترچه مالکیت اتومبیل ژیان شماره ۲۵۱۶۹ تهران ۲۴ مفقود از درجه اعتبار ساقط است

دفترچه مالکیت وانت پیکان شماره ۱۸۷۳۳ تهران ۲۸ مفقود از درجه اعتبار ساقط است

دفترچه مالکیت اتومبیل ژیان شماره ۱۶۱۳۹ تهران ل مفقود از درجه اعتبار ساقط است

دفترچه مالکیت اتومبیل پیکان شماره ۲۳۱۵۳ تهران ۲۲ مفقود از درجه اعتبار ساقط است

کارت موتور هوندا شماره شهربانی ۲۷۹۲ تهران ۷۱ مفقود از درجه اعتبار ساقط است

کارت موتور یاماها شماره شهربانی ۴۳۵۲ تهران ۵۱ مفقود از درجه اعتبار ساقط است

کارت موتور هوندا شماره شهربانی ۶۹۷۱ تهران ۸۸ مفقود از درجه اعتبار ساقط است

کارنامه تاکسی به شماره شهربانی ۱۶۸۲۴ تهران ۱۱ بنام غلامرضا توکلی مفقود شده از درجه اعتبار ساقط است

چك شماره ۱۳۱۱۷۶ سری ۱۵/هـ جاری ۱۲۴۵ مورخه ۷۰/۳/۱۵ بانك سپه فلکه صادقیه شعبه ۳۰۸ بنا باظهار گیرنده چك مفقود گردیده و از درجه اعتبار ساقط است غلامرضا قادری نسب

چك شماره ۳۴۵۱۰۵ از حساب جاری ۱۴۲۲۳ کد ۱۰۵ بانك تجارت شعبه امین السلطان به مبلغ ۱۸۰۰۰۰۰ ریال به سرقت رفته است و از درجه اعتبار ساقط است

دفترچه سوخت تریلی ماك شماره ۱۳۷۵۱ تهران مفقود گردیده از درجه اعتبار ساقط است

سند کامیون ده چرخ به شماره شهربانی ۱۱۳۴۷ ایلام ـ ۹۲ به مالکیت آقای شکرعلی سرخه مفقود گردیده و از درجه اعتبار ساقط است.

کیف جیبی مشکی محتوی کارت شناسائی بنام محمد کشانی و مقداری پول و یك فقره سفته به شماره خزانه داری کل ۶۷۰۰۴۱ متعلق به شرکت صدقیانی به مبلغ ۲۵۰/۰۰۰ ریال سررسید ۷۰/۳/۲۹ گمشده فاقد اعتبار است. از یابنده خواهشمند است با تلفن ۳۶۸۱۷۲ تماس و مژدگانی دریافت دارند

دفترچه وانت مزدا بشماره ۸۳۶۲۹ تهران ۲۸ مفقود فاقد اعتبار است

مژدگانی
کارت شناسایی کارگاه رنگ سازی بنام اینجانب احمد فضائلی بشماره ۷۴۰۴۱ تاریخ ۶۴/۶/۲۱ صادره از اداره کل صنایع استان مفقود گردیده لذا از یابنده تقاضا میشود با تلفن ۶۲۳۷۰۵ تماس و مژدگانی خود را دریافت نماید

نیازمندیهای اطلاعات
(۱۳۱) فروش ماشین آلات
تلفن آگهی میدبرد ۸۳ ـ ۳۱۱۰۷۱

دستگاه چهارتراش (زوارزنی) سی کار ایتالیایی در وضعیتی عالی بومهن ۳۰۰۵۱

دیزل ژنراتور ایران
مولدهای برق در قدرتهای مختلف
۶۲۱۹۷۶

تولید و فروش بالابر ۲ تا ۸
شب ۶۴۰۳۱۵۷

آسانسور مسافربر ـ مریض بر ۷۵۳۳۷۸

مولدهای برق
شرکت دیزل ژنراتور باورلاین تلفن ۶۲۴۰۳۵

دستگاه نجاری
یك دستگاه پنج کاره ایتالیانی صفحه سی سانتی و یك دستگاه اره فلکه صفحه ۶۰ سانتی ساخت ایران در حد نو بفروش می رسد از ۸ صبح الی ۹ شب تلفن ۲۸۰۰۰۴

سنگ شکن
کوبیت گودوین باسرند و دینام فروشی تلفن ۷۶۰۴۵۴

سیلو، بونکر
مخازن، آهن آلات
ساخت، خرید و فروش و تعویض
۸۳۵۹۱۲ـ۸۳۴۴۸۴

دستگاه دوخت انواع پلاستیك اتومات
فروشی ۳۹۳۴۸۰

دامپرفروشی ۵۴۷۱۷۶

دستگاه تزریق
پلاستیك ۷۵ گرمی و اسیاب ۳۰ سانتیمتری و قالب بفروش میرسد
۵۵۴۶۹۱

بکوك زن ۵ تائی تخم کن خارجی ۶۶۰۴۰۴

بلدوزر دی ۶ در وضعیت عالی فروشی
تلفن اهواز ۴۵۵۱۶

نیازمندیهای اطلاعات
(۱۳۲) خرید ماشین آلات
تلفن آگهی میدبرد ۸۳ ـ ۳۱۱۰۷۱

انواع الکتروموتور و موتور ژنراتور و الکتروموتورهای گیربکس دار بابالاترین قیمت در محل خریداریم
۳۹۴۸۲۸ـ۳۱۵۴۹۲

لیفتراك
صفر و کم کارکرد نیازمندیم
۹۳۶۶۱۰

شناور K.S.B موتوربرق و الکتروموتور ساده و گیربکس خریداریم تلفن
۳۱۶۶۸۵

لیفتراك
صفر و کم کارکرد نیازمندیم
۶۴۰۱۹۷۱

نیازمندیهای اطلاعات
(۱۳۳) ماشین آلات کرایه
تلفن آگهی میدبرد ۸۳ ـ ۳۱۱۰۷۱

اجاره کمپرسور
جهت کندن بتون آسفالت دژوسنگ ۵۶۹۹۰۱۵

خرید و فروش و اجاره بلدوزر، گریدر لودر، بیل و غیره
تلفن ۵۴۲۳۲۸

پمپ بتون اجاره ای
۷۹۷۹۱۰ ـ ۷۹۳۷۶۶

نیازمندیهای اطلاعات
(۱۳۵) آگهیهای گوناگون
تلفن آگهی میدبرد ۸۳ ـ ۳۱۱۰۷۱

تراشکار هویك
سری تراشی پذیرفته می شود
تلفن ۷۷۶۰۲۹

سمپاشی
پاکساز
دارای پروانه شماره ۹۲ کشاورزی
دفع سوسك و موش فوری
۸۴۳۲۱۵،۸۴۷۲۵۲

برنج درجه یك دودی گیلان تضمینی پخت قیمت استثنائی
۳۸۵۲۹۰۸

سمپاشی
آرمن زارع جهت سوسك ـ موش ـ دفع افات نباتی و تعمیرات انواع سمپاشی
۹۲۵۴۵۳

پیمانکاری نیك
خاکبرداری و خاکریزی راه سازی و محوطه سازی در تمام نقاط
تهران ۶۰۱۲۰۴

مقداری رنگ قرمز اطریشی جهت کارهای پلاستیك موجود است
۷۵۴۸۱۱

باکالیت
تزریقی و پودری موجود است
تلفن ۶۲۸۷۲۷ـ۶۲۶۳۵۵

نیازمندیهای اطلاعات
(۱۳۶) صرافی
تلفن آگهی میدبرد ۸۳ ـ ۳۱۱۰۷۱

صرافی ملت
کلیه خدمات ارزی
۳۸۵۰۸۰۰ـ۳۹۷۸۶۲

صرافی ریاضی
با سیستم کامل کامپیوتری و ارائه فاکتور رسمی چهارراه کالج
۷۷۶۷۶۸ و ۸۲۲۷۱۵

صرافی قائم
خدمات مجاز ارزی
۸۹۰۱۶۲ـ۸۹۰۱۶۳

دفتر نمایندگی
پیران رنگ و صنایع رنگ ورامین در
کرج افتتاح شد تلفن ۶۱۲۹۴

استخدام منشی
به یك نفر منشی مسلط به زبان انگلیسی وارد به تایپ فارسی ـ لاتین ـ تلکس و کارهای دفتری نیازمندیم تلفن ۳ـ۸۲۰۱۷۱

تیرچه
سفال
آجرتیغه وبهمنی
ومیلگرد موجود است
اجرای سقف و اسکلت بتونی
تلفن ۸۲۸۷۲۸
۸۹۲۶۰۲
۴۴۰۸۸۳۶

الکتروموتور
انواع الکتروموتورگیربکس دار ساده وتکفاز و سه فاز فروشی ۳۱۰۳۱۰ـ۳۹۶۸۷۲

سمانتاسیون
آبکاری فولاد-آبکاری پیچ و مهره
۸ صبح الی ۸ شب تلفن ۶۵۱۳۴۱

امتیاز اتومبیل واگذار میشود. تلفن: ۶۷۷۳۸۶

استخدام منشی
شرکت بازرگانی و تولید قطعات پلاستیکی به یك نفر منشی مسلط به زبان انگلیسی و تایپ فارسی و لاتین و امور فاکس با حقوق مکفی نیازمند است.
آدرس - تهران - میدان شهداخ هفده شهریور اول خ شهید آیت‌الله سعیدی شماره ۴۷
شرکت پارت پلاست
تلفن ۳۷۶۲۸۴_۳۷۳۶۹۵

طاووسیه
۱۰۰۰ متر زمین ۵۰۰ متر زیر بنا با استخر مناسب برای کار تجاری بخصوص رستوران تلفن: ۷۳۶۳۸۱

ساخت قالب در اسرع وقت در سراسر کشور
دایکاست-باکالیت-پلاستیك-سمه ماتریس-کشش و طرحهای ابتکاری با راه اندازی خط تولید و تهیه و ساخت ماشین الات مربوطه
تلفن دفتر مرکزی: ۸۳۸۶۹۳_۴۴۰۹۳۱۳
تلفن کارخانه: ۳۷۳۲۳۸

استخدام نماینده علمی
شرکت لابوتك با سابقه در امر واردات و فروش تجهیزات پزشکی و آزمایشگاهی به افراد واجد شرایط زیر نیازمند است:
۱- نماینده علمی با مدرك تحصیلی دانشگاهی در رشته‌های علوم آزمایشگاهی، رادیولوژی، بیولوژی، فیزیك و شیمی.
۲- دانشجویان رشته پزشکی و داروسازی یا رشته‌های فوق الذکر.
۳- منشی قادر بپاسخگوئی تلفن و مسلط بتایپ فارسی و لاتین. صندوق پستی ۱۵۷۴۵_۱۶۱

آگهی دعوت مجمع عمومی عادی و فوق العاده شرکت تولیدی لاله اکباتان سهامی خاص
بدینوسیله باطلاع کلیه سهامداران شرکت لاله اکباتان میرساند که مجمع عمومی عادی و فوق العاده شرکت به ترتیب در ساعات ۱۴ و ۱۶ روز شنبه ۷۰/۴/۲۲ در محل شرکت تشکیل میگردد حضور کلیه سهامداران ضروری است.

دستور جلسه
۱- تصویب صورتهای مالی سال ۶۹
۲- افزایش سرمایه
۳- تغییرات اساسنامه و تعیین روزنامه کثیرالانتشار
هیات مدیره

استخدام ارشد حسابداری
یك شرکت مهندسی مشاور واقع در اطراف بلوار کریم خان نیاز به خدمت ۱ نفر حسابدار با تجربه و با سابقه و بطور تمام وقت در سمت ارشد حسابداری دارد. داوطلبان واجد شرایط بین ساعت ۸ تا ۴ بعد از ظهر با تلفن ۸۳۵۴۶۷ تماس گرفته و یا به خیابان خردمند جنوبی کوچه نوشهر شماره ۲ مراجعه فرمایند

استخدام
یك شرکت خصوصی افراد ذیل را به همکاری دعوت می نماید
۱- سری تراش ماهر
۲- پرس کار درجه یك
۳- جوشکار
۴- کارگر فنی جهت مونتاژ کاری
۵- کارگر ساده
آدرس جاده قدیم کرج پشت صنایع فلزی خیابان آلومینیم کار خیابان اول شرقی پلاك ۳

اطلاعیه

تاکسیرانی تهران
برابر اظهارات آقای قاسم میرزائی راننده و مالك تاکسی شماره ۱۵۳۹۱ تهران ۱۱ و گواهی ۱۴۰۸_۲۹/۱ك۱۵ مورخ ۷۰/۳/۴ اداره آگاهی ۲۹/۱/۲۲_۶_۲۱/۱۴ مورخ ۷۰/۳/۲ کلانتری ۱۴ و آگهی شماره ۱۴۱۹۸ مورخ ۷۰/۳/۹ روزنامه کیهان کلیه مدارك مربوط به تاکسیرانی نامبرده مفقود گردیده است.
لذا به جهت اطلاع کلیه ادارات و سازمانها و سایر ضابطین در ارتباط موضوع اعلام مینماید پروانه تاکسیرانی نامبرده ممهور به مهر تاکسیرانی و اداره راهنمایی و رانندگی تهران به شماره ۹۱۲۲ از درجه اعتبار ساقط میباشد.
تاکسیرانی تهران

اطلاعیه

تاکسیرانی تهران
برابر اظهارات آقای محمد قادری راننده و مالك تاکسی شماره ۲۷۸۳۵ تهران ۱۱ و گواهی ۶۸/۹۸۱ك۱۷ مورخه ۷۰/۳/۱۱ اداره آگاهی و۲۸_۶۸_۲۱/۲۰/۶ مورخه ۷۰/۳/۹ کلانتری ۲۰ و آگهی شماره ۱۹۳۴۲ روزنامه. اطلاعات کلیه مدارك مربوط به تاکسیرانی مشارالیه مفقود گردیده است.
لذا به جهت اطلاع کلیه ادارات و سازمانها و سایر ضابطین در ارتباط موضوع اعلام مینماید پروانه تاکسیرانی نامبرده ممهور به مهر تاکسیرانی و اداره راهنمائی و رانندگی تهران به شمار ۱۰۲۸۱ از درجه اعتبار ساقط میباشد.

تیرچه و سفال تحویل روز
کارخانه خود کفا سقف تولید کننده تیرچه های مافوق استاندارد طرح و اجرای سقف های بتونی با بیش از ۲۰ سال تجربه تلفنی خرید نمائید بنفع شماست
۵۹۸۲۶۲،۵۹۳۲۱۱

(آگهی استخدام)
«شرکت فرش مشهد»
[جهت دفتر مرکزی خود در تهران]
به دو نفر منشی با مشخصات ذیل استخدام می نماید
۱- مسلط به تایپ فارسی لاتین. تلکس. فاکس
۲- آشنا به زبان انگلیسی
۳- حداقل ۳ سال سابقه کار
از متقاضیان خواهشمند است با تلفن ۴۴۰۹۵۵۳ تماس حاصل نمایند
کریم خان شماره ۷۰ طبقه چهارم

خرید و فروش ضایعات و شمش
آلومینیوم مس برنج ۳۶۰۳۳۵_۳۵۹۸۰۲ مرادی

ثبت شرکت
۸۵۹۷۹۶
۸۵۵۵۶۹
تغییرات و انحلال کارت بازرگانی حسابداری م.ز.ی.

اجاره دیزل ژنراتور
برای کار در معادن - کارخانجات - کارگاههای ساختمانی و راهسازی - جوشکاری و لوله کشی گاز و غیره
شرکت مهندسی رعد تلفن ۶۵۷۹۵۴_۶۵۸۲۰۶_۶۵۲۸۴۳ و تلفن کارخانه ۶۴۹۰۶۵۰

استخدام
یکنفر کارمند مرد با دو سال سابقه کار در امور دفتری و تایپ جهت شرکت خصوصی نیازمندیم ۹۰۸۳۲۶

آگهی مزایده
قابل توجه بنکداران محترم کفش دست دوز تعداد ۲۵۰۰ جفت کفش دست دوز چرم به طور یکجا بفروش میرسد ۳۸۵۲۸۵۸ کفش راحت

شرکت آلومینیوم بهساز
با کادر متخصص،
تولیدات و خدمات زیر را ارائه می نماید.
۱- ساخت درب و پنجره آلومینیومی با استاندارد ۶۰۶۳ در رنگهای متنوع با نازلترین قیمت تحویل فوری در سراسر ایران
۲- تولید انواع پروفیلهای صنعتی و غیر صنعتی
۳- مشاوره، طرح و نظارت در صنایع آلومینیوم
تلفن ۸۹۶۱۱۳

مشاور خرید خارجی-تهیه پروفرما ۶۷۲۵۷۰

پروفورمای دستگاه تلفن
تلفن ۲۲۰۸۱۹

خرید و فروش ورق و مصنوعات آلومینیم
۴۵۴۸۴۴۵

اورینت اکسیر در کیفیت مشابه با اورینت ژاپنی
باقیمت استثنائی کلی و جزئی تلفن بخش ۵_۶۴۰۴۱۸۱

مواد چاپ یاسمن

دیگ بخار
در ظرفیتهای مختلف
دیزل ژنراتور ۲۰۰ کیلووات ببالا
تلفن ۷۵۵۷۲۴

کرج
املاك صنعتی جهت کارخانجات و کارگاههای کوچك-وبزرگ با کلیه امکانات و سند مالکیت
تلفن_۲۳۷۶۴_۲۷۶۴۶

شرکت مشاورین مدیریت خاورمیانه
نیاز فوری به یك منشی مسلط به تایپ (لاتین) و فارسی با تجربه در امور اداری دارد تلفن ۶۸۱۳۲۸ و ۶۸۰۶۶۱ تماس ۴ الی ۷ بعدازظهر

دو واحد آپارتمان ۲ و ۳ خوابه بسیار شیك از یك مجموعه چهار واحدی در خیابان ستارخان بعد از پل رهن و اجاره داده می شود.
تلفن تماس: ۹۷۴۸۸۱ از ساعت ۴ به بعد

شرکت سوله کاران
به چند نفر کارگر جوشکار نیازمند است
رسالت خیابان بنی هاشم نرسیده به ساقدوش کوی غفاری (سجاد) پلاك ۱۴

فروش کود گاوی و گوسفندی
شرکت تولید و بسته بندی گوشت زیاران
تلفن ۵۸ و ۲۲۰۰۵۷

استخدام بازاریاب
یك شرکت تجاری جهت تکمیل کادر بازاریابی و فروش خود به چند نفر تحصیل کرده تمام وقت نیازمند است
حقوق مکفی و پورسانت فروش تضمین می گردد
جهت تعیین وقت مصاحبه با تلفن: ۸۵۴۲۲۲ تماس حاصل نمائید

آگهی مزایده
تعدادی لوازم و تجهیزات کارگاهی، کفاشی از قبیل ماشین آلات - قالبهای پلاستیکی - چوبی و میزهای کارکشی - پسدهی سازی و سایر لوازمات از طریق مزایده بفروش میرسد تلفن: ۳۸۵۲۸۵۸ کفش راحت

بسمه تعالی
آگهی مزایده شماره ۷۰/۷
شرکت مجتمع واحدهای صنعتی ایران
در نظر دارد مقداری پارچه را از طریق مزایده عمومی به متقاضیان واگذار نماید.
داوطلبان میتوانند جهت کسب اطلاعات بیشتر از تاریخ ۷۰/۴/۸ الی ۷۰/۴/۱۲ از ساعت ۱۲ تا ۱۶ بآدرس تهران پل سیدخندان خیابان خواجه عبدالله انصاری خیابان شهید عراقی انبار سابق فلاکس عقاب مراجعه و پس از رؤیت کالای موضوع مزایده پیشنهادات خود را حداکثر تا آخر وقت اداری روز ۷۰/۴/۱۶ به دفتر مرکزی شرکت واقع در خیابان استاد نجات اللهی کوچه مراغه پلاك ۷ تسلیم نمایند.

توضیح و تصحیح
در آگهی مجمع عمومی شرکت تعاونی کشاورزی مرغداران تهران نوبت دوم که در تاریخ ۷۰/۳/۳۰ در روزنامه اطلاعات چاپ گردید بدینوسیله به اطلاع کلیه اعضای محترم میرساند تاریخ مجمع ۷۰/۴/۲۲ صحیح میباشد.
شرکت تعاونی کشاورزی مرغداران تهران

آگهی دعوت مجمع عمومی صاحبان سهام شرکت توسعه صنایع پلاستیك ایران (سهامی خاص)
بدینوسیله از کلیه صاحبان سهام و یا نمایندگان قانونی آنان دعوت میشود جهت اتخاذ تصمیم نسبت به دستور جلسه راس ساعت ۹ صبح روز شنبه ۱۳۷۰/۴/۲۲ در محل شرکت واقع در خیابان دکتر بهشتی پلاك ۲۶۷ ساختمان کشاورزی تشکیل میگردد اصالتاً و وکالتاً حضور بهمرسانند

دستور جلسه:
۱- بررسی و تصویب فروش سهام دونفر از سهامداران شرکت به اشخاص غیرسهامدار
۲- انتخاب اعضای هیئت مدیره
۳- سایر مواردی که در صلاحیت مجمع عمومی صاحبان سهام است
هیئت مدیره شرکت توسعه صنایع پلاستیك ایران (سهامی خاص)

بسمه تعالی
آگهی دعوت مجمع عادی
شرکت صنایع تولیدی البرز (سهامی خاص)
از کلیه صاحبان سهام شرکت صنایع تولیدی البرز (سهامی خاص) دعوت میگردد در ساعت ۴ بعدازظهر روز ۳شنبه ۷۰/۴/۱۸ در مجمع عمومی عادی سالیانه که در محل قانونی شرکت تشکیل میشود حضور بهم رسانند.

دستور جلسه
۱- رسیدگی و تصویب ترازنامه و حساب سود و زیان سال مالی منتهی به ۱۳۶۹/۱۲/۲۹
۲- انتخاب بازرسان قانونی
۳- انتخاب اعضاء هیئت مدیره
۴- تعیین روزنامه کثیرالانتشار جهت درج آگهی های شرکت
هیئت مدیره شرکت صنایع تولیدی البرز (سهامی خاص)

دستگاه اکستروژن ۸۵۰ تنی
نوآماده بکار فروشی ۴۶۱۲۸۳۰

فروش کاغذ گلاسه
شرکتی در حال تصفیه مقدار ۹ تن کاغذ گلاسه ۹۰ گرمی موجود را به صورت جزئی یا کلی بفروش میرساند طالبین از ساعت ۱۱ الی ۱۳ با تلفن ۵۳۲۰۰۱ تماس حاصل فرمایند

بنام خدا
آگهی دعوت مجمع عمومی عادی (نوبت دوم) شرکت تعاونی شرکتهای ساختمانی
پیرو آگهی شماره ۱۹۳۴۴ مورخ ۱۳۷۰/۳/۱۸ روزنامه اطلاعات، چون در جلسه مجمع عمومی عادی مورخ ۱۳۷۰/۴/۳ حد نصاب مقرر در ماده ۳۲ اساسنامه حاصل نشد، لذا از کلیه اعضای شرکت تعاونی شرکتهای ساختمانی دعوت میشود برای شرکت در جلسه مجمع عمومی عادی (نوبت دوم) که در ساعت ۳ بعدازظهر روز یکشنبه مورخ ۱۳۷۰/۴/۲۳ در محل سندیکای شرکتهای ساختمانی واقع در خیابان صبای شمالی-شماره ۸۸، تشکیل میگردد حضور بهمرسانند.

دستور جلسه:
۱- استماع گزارش هیئت مدیره و بازرسان.
۲- تصویب ترازنامه و صورتهای مالی عملکرد ۱۳۶۹ و بودجه سال ۱۳۷۰.
۳- تصویب تغییرات تعداد اعضاء و میزان سرمایه در پایان عملکرد ۱۳۶۹.
۴- انتخاب اعضای اصلی و علی البدل هیئت مدیره.
۵- انتخاب بازرسان قانونی.
ضمنا مدیر عامل یا رئیس هیئت مدیره شرکتهائیکه داوطلب عضویت در هیئت مدیره و همچنین نمایندگان شرکتهائیکه داوطلب عضویت بازرسان قانونی شرکت تعاونی شرکتهای ساختمانی میباشند میبایست حداکثر تا تاریخ ۱۳۷۰/۴/۲۲ باید در دست داشتن فتوکپی کامل شناسنامه و دفترچه بسیج اقتصادی-آخرین روزنامه رسمی-برگ عدم سوء پیشینه-شش قطعه عکس-معرفی نامه کتبی از شرکت ساختمانی مربوطه و شرکت تعاونی شرکتهای ساختمانی بمنظور اخذ تائیدیه لازم شخصا به سازمان مرکزی تعاون کشور واقع در خیابان قرنی-مقابل تی.بی.تی سابق شماره ۱۰۱ مراجعه نمایند.
هیئت مدیره شرکت تعاونی شرکتهای ساختمانی

آگهی دعوت مجمع عمومی نوبت دوم شرکت تعاونی نقاشان ساختمان تهران و حومه
نظر به اینکه جلسه مجمع عمومی عادی سالیانه شرکت طبق آگهی مندرج در شماره ۱۹۳۳۸ مورخ ۷۰/۳/۸ روزنامه اطلاعات در تاریخ ۷۰/۳/۳۰ به حدنصاب قانونی نرسیده لذا مجمع نوبت دوم که در راس ساعت ۹ صبح روز سه شنبه مورخ ۷۰/۴/۲۵ در محل شرکت برگزار خواهد شد از عموم اعضاء درخواست میشود در موعد مقرر در جلسه مجمع حضور یافته و یا وکیل خود را از بین سایر اعضاء جهت اعمال رای کتبا معرفی نمایند.

«دستور جلسه»
۱- استماع گزارش هیئت مدیره و بازرسان
۲- طرح و تصویب صورت های مالی سال ۶۹ و ترازنامه و عملکرد و سود و زیان
۳- اخذ تصمیم نسبت به ذخائر پرداخت سود سهام و مازاد برگشتی و تصمیم آن طبق اساسنامه
۴- تصویب بودجه سال ۱۳۷۰
۵- انتخابات بازرسان جدید شرکت
۶- تعیین خط مشی ترقی شرکت
ضمنا اعضائیکه داوطلب کاندیدای بازرسی هستند باید یك هفته قبل از تشکیل مجمع عمومی با همراه داشتن مدارك ذیل کاندیداتوری خویش را در سازمان مرکزی تعاون کشور واقع در خیابان سپهبد قرنی روبروی تی بی تی سابق ساختمان ۱۰۱ طبقه چهارم مدیریت نظارت بر امور تعاونیها اعلام نمایند.
مدارك مورد نیاز
۱- ۶ قطعه عکس ۴×۶ ۲- فتوکپی جواز کسب ۲ نسخه ۳- فتوکپی کارت عضویت ۲ نسخه ۴- فتوکپی شناسنامه خود و افراد تحت تکفل ۲ نسخه ۵- فتوکپی آخرین مدرك تحصیلی دو نسخه.
هیئت مدیره تعاونی نقاشان ساختمان تهران

سفارش انواع کارتن
۶۴۰۹۶۷۲
۲ الی ۵ لایه
۲ چهره جمع بسته میشود

بکسل اسلینک
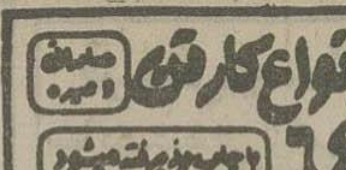
قابل توجه معدنچیان- تاور کرینها- شرکتهای ساختمانی- جراثقالها- امور حمل و نقل- کشتیرانی- حفاری تلفن ۶۵۷۰۳۴
تلفن اراک ۲۱۵۲۹

کرج
املاك شما را در جمشید-فردیس-ارم-گلستان-ملارد-سرحداباد-مهرشهر خریداریم.
تلفن_۲۳۷۶۴_۲۷۶۴۶

تعدادی موتور کامل سردخانه ثابت و متحرك با دو سیستم برق و دیزل قابل نصب در همه جا حتی لنجهای ماهیگیری فروشی ۵۷۹۸۷۱_۵۷۷۶۰۷_غزوی

قابل توجه شرکتهای ساختمانی و سازندگان برجها
یکدستگاه اندودپاش و پمپ انتقال ملات آلمانی نو به ارتفاع ۷۰ متر فروشی ۵۸۲۳۰۵ تماس ۹ تا ۴ بعدازظهر و ۲۳۵۶۱۷ تماس ۵ تا ۸ بعدازظهر

فروش دامداری
۳ هکتار زمین با پروانه ۵۰ رأسی گوشتی تلفن صبحها ۳۹۶۳۲۳

شرکت تولیدی تهران سرند
به یك نفر منشی جهت انجام امور اداری (جوابگوئی تلفن، تایپ فارسی و لاتین) نیازمند میباشد ساعات تماس ۸ صبح الی ۲ بعدازظهر ۸۵۸۱۲۴ و ۸۴۵۱۴۶

بهترین روشور (سفیدآب) زیاران عمده و خرده تحویل در محل با بسته بندی یك کیلوئی ۶۷۹۴۵۰

آژانس دماتا
کارخانه-کارگاه-انبار-زمینهای صنعتی و تجاری در استان تهران
جهت خرید و اجاره نیازمندیم
۳۹۶۴۰۲ - ۳۱۳۷۶۶ تا ۱۰ شب

استخدام فوری با حقوق مکفی
۱- مهندس ساختمان فارغ التحصیل از دانشکده های فنی معتبر و ۱۲ سال سابقه کار مفید پس از فارغ التحصیلی جهت سرپرستی کارگاه
۲- منشی و ماشین نویس با حداقل ۸ سال سابقه کار مفید تلفن ۶۲۴۰۴۱

دیگ بخار
دارای تائیدیه از شرکت بازرسی کیفیت و استاندارد ایران
در تناژهای مختلف آماده تحویل شرکت بحرآذر
تلفن کارخانه ۳۱۱۲ ۹۹ تلفنهای دفتر ۸۲۹۲۴۰-۸۲۷۹۷۴

آگهی دعوت مجمع عمومی عادی سالیانه شرکت رگولاتورسازی ایران سهامی خاص
بدینوسیله از کلیه سهامداران شرکت رگولاتورسازی ایران سهامی خاص دعوت می شود در جلسه مجمع عمومی عادی سالیانه که در ساعت ۳ بعدازظهر روز چهارشنبه ۱۳۷۰/۴/۱۹ در محل شرکت واقع در خیابان مطهری-مقابل میرعماد-شماره ۲۴۸ برگزار می گردد حضور بهمرسانند.

دستور جلسه عبارت است از:
۱- استماع گزارش هیئت مدیره و بازرس قانونی شرکت در خصوص عملکرد سال مالی منتهی به اسفند ۱۳۶۹
۲- بررسی و تصویب ترازنامه و حساب سود و زیان سال مالی ۱۳۶۹
۳- انتخاب بازرسان قانونی شرکت
۴- تعیین روزنامه کثیرالانتشار
هیئت مدیره شرکت رگولاتورسازی ایران (سهامی خاص)

(بسمه تعالی)
آگهی دعوت مجمع عمومی عادی سالیانه شرکت سهامی عام صنعتی تولیدی گیوار
نظر به اینکه جلسه مجمع عمومی عادی سالیانه شرکت سهامی. عام صنعتی تولیدی گیوار برای رسیدگی به موارد دستور جلسه راس ساعت ۹ صبح روز پنجشنبه مورخ ۱۳۷۰/۴/۲۰-در محل اصلی شرکت واقع در جاده دماوند-نرسیده به سه راه تهرانپارس-روبروی پمپ بنزین تشکیل میگردد.
* لذا بدینوسیله از کلیه سهامداران دعوت می گردد در جلسه مزبور حضور بهمرسانند.

دستور جلسه:
۱- استماع گزارش هیئت مدیره، حسابرسی و بازرس قانونی شرکت مربوط به سال مالی منتهی به ۱۳۶۹/۱۲/۲۹
۲- رسیدگی و تصویب صورتهای مالی سال ۱۳۶۹
۳- انتخاب بازرس قانونی
۴- تعیین روزنامه کثیرالانتشار شرکت
۵- سایر موارد
«رئیس هیئت مدیره»

استخدام

چند نفر کارمند دیپلمه مرد که خدمت وظیفه را انجام داده و حداقل دارای ۳ سال سابقه اداری باشند مورد نیاز است متقاضیان میتوانند ضمن ارسال فتوکپی مدارك خود با صندوق پستی شماره ۱۴۱۵۵ـ۵۷۸۱ تهران مکاتبه نمایند.

دعوت بهمکاری

یك شرکت تولیدی جهت تصدی مسئولیت حسابداری احتیاج بیك نفر لیسانس حسابداری با ۳ سال سابقه کار یا دیپلم با هفت سال سابقه کار دارد متقاضیان با تلفن ۴۲۷۰۸۴۴ تماس یا شخصا بادرس خیابان میرداماد پلاك ۱۷۸ طبقه همکف شرکت ماشین سازان شمیران مراجعه فرمایند

آگهی مزایده

یکی از کارخانجات تولیدی معتبر در نظر دارد از طریق مزایده عمومی مقدار محدودی پودرهای فلوسوپرسل در کیسه های ۲۲ کیلوئی را به متقاضیان واگذار نماید.
داوطلبان خرید میتوانند پیشنهادات خود را حداکثر تا تاریخ ۷۰/۴/۱۶ به صندوق پستی شماره ۱۵۸۷۵ـ۴۷۶۳ تهران ارسال نمایند.

کارخانه تکنوماشین

برای ساخت پرسهای ملامین، باکالیت و کشش در تنازهای مختلف سفارش میپذیرد
۴۶۱۲۸۳۰

ایران نارا

استخدام آگهی

شرکت ایران نارا

بزرگترین عرضه کنندهٔ ماشینهای اداری در ایران

جهت تکمیل کادر فروش خود تعدادی جوان دیپلمه خوش بیان با حقوق و مزایای مکفی استخدام مینماید. از متقاضیان درخواست میشود با در دست داشتن دو قطعه عکس و آخرین مدرك تحصیلی خود به نشانی:
تهران ـ خیابان دکتر بهشتی (عباس آباد) میدان تختی چهارراه دلپذیر (مهناز) شماره ۲۵۶ ساختمان ایران نارا مراجعه نمایند

آگهی دعوت مجمع عمومی عادی سالانه شرکت پویا سهامی خاص (نوبت اول)

جلسه مجمع عمومی عادی سالانه شرکت پویا رأس ساعت ۳ بعدازظهر روز شنبه مورخ ۱۳۷۰/۴/۱۵ در دفتر مرکزی شرکت واقع در خیابان قائم مقام فراهانی، کوچه بیستم شماره ۶۲ تشکیل خواهد شد. از کلیه سهامداران محترم دعوت مینماید با رعایت مواد اساسنامه در جلسه حضور بهم رسانند.
دستور جلسه مجمع عمومی عادی:
۱ـ استماع گزارش هیئت مدیره و بازرس قانونی
۲ـ تصویب ترازنامه سال ۱۳۶۹
۳ـ انتخاب بازرسان
۴ـ انتخاب روزنامه کثیرالانتشار
هیئت مدیره شرکت پویا

فروش چند لایه چوبی

با کیفیت عالی از ۴ میل تا ۲۵ میل تلفن ۲۹۹۴ـ۰۴۲۹۶

توضیح و تصحیح

در آگهی مجمع عمومی سالیانه شرکت تهویه (سهامی خاص) در تاریخ ۱۳۷۰/۴/۲۳ که در روزنامه اطلاعات چاپ شده سال مالی منتهی به ۱۳۶۹/۱۲/۲۹ صحیح است

آگهی استخدام

یك شرکت راه سازی جهت کارگاه حومه زنجان به افراد زیر نیازمند است با تلفن ۸۳۸۸۷۰ تماس حاصل فرمائید
۱ـ نقشه بردار باسابقه یك نفر
۲ـ مباشر عملیات خاکی یك نفر

تاور کرین خریداریم

تلفن ۶۲۰۹۳۳

یك شرکت تبلیغاتی جهت تکمیل کادر خود به افراد مشروحه زیر نیازمند است.
۱ـ طراح اجرا کار تمام وقت
۲ـ منشی با ۵ سال سابقه کار مفید
۳ـ مستخدم
۴ـ بازاریاب
واجدین شرایط با تلفن ۶۴۰۷۰۴۸ تماس حاصل نمایند.

آگهی دعوت مجمع عمومی عادی سالیانه شرکت سهامی قند نیشابور (عام)

بدینوسیله از کلیه سهامداران شرکت دعوت میشود جهت شرکت در مجمع عمومی عادی سالیانه شرکت سهامی قند نیشابور (عام) که در تاریخ ۱۳۷۰/۴/۲۶ روز چهارشنبه ساعت ۱۰ صبح در دفتر مرکزی شرکت واقع در تهران بلوار کشاورز شماره ۲۵۰ طبقه پنجم تشکیل میشود حضور بهمرسانند.
دستور جلسه:
۱ـ استماع گزارش هیئت مدیره و بازرس قانونی مربوط به عملکرد سال مالی ۱۳۶۹
۲ـ تصویب حسابهای ترازنامه و سود و زیان و اتخاذ تصمیم نسبت به پیشنهاد هیئت مدیره در مورد تقسیم سود سال مذکور
۳ـ تعیین پاداش هیئت مدیره
۴ـ انتخاب بازرس اصلی و علی البدل
۵ـ انتخاب روزنامه کثیرالانتشار
۶ـ سایر مواردی که در صلاحیت مجمع عمومی عادی باشد.
هیئت مدیره شرکت سهامی قند نیشابور (عام)

بسمه تعالی

آگهی دعوت مجمع عمومی فوق العاده

نوبت اول

شرکت تعاونی تهیه و توزیع تعمیر کاران لوازم برقی

به استناد مصوبه هیئت مدیره جلسه مجمع عمومی فوق العاده نوبت اول در محل دفتر شرکت تعاونی در ساعت ۱۰ صبح روز ۵شنبه ۱۳۷۰/۴/۲۰ تشکیل می گردد لذا بدین وسیله از کلیه اعضاءِ شرکت دعوت میشود که با همراه داشتن دفترچه تعاونی (اصالتا و وکالتا) در جلسه مذکور حضور بهم رسانند.
دستور جلسه:
طرح و تصویب اساسنامه جدید ضمن تغییر نام شرکت
هیئت مدیره شرکت تعاونی تعمیر کاران لوازم برقی

آگهی دعوت

از کلیه صاحبان سهام شرکت سهامی خاص مواد غذائی ناب هامبر گر
دعوت میگردد در جلسه مجمع عمومی عادی سالیانه و فوق العاده و هیئت مدیره ای که رأس ساعت ۴ بعدازظهر روز ۷۰/۴/۲۵ در محل قانونی شرکت تشکیل میگردد حضور بهمرسانند.
دستور جلسه:
۱ـ انتخاب اعضای هیئت مدیره و بازرسان و روزنامه کثیرالانتشار
۲ـ تصویب ترازنامه سال مالی ۶۹ شرکت
۳ـ عندالزوم تغییرات در مواد اساسنامه یا اصلاح آن
۴ـ اتخاذ هرگونه تقسیمات لازم و قانونی دیگر
هیئت مدیره

سفارش انواع دایکات

کارتن و واشر میپذیریم ۷۷۷۵۸۹

فروش سهام

شرکت تولیدی صنعتی بخشی از سهام و یا کل آن را بفروش میرساند ۹۵۲۲۰۰ و ۹۶۱۰۲۷ از ۵ تا ۷ بعدازظهر

«بسمه تعالی»

«آگهی دعوت»

مجمع عمومی عادی سالانه صاحبان سهام شرکت تولیدی خوشخواب (سهامی خاص) راس ساعت ۹ صبح روز ۷۰/۴/۱۹ در محل شرکت تشکیل میگردد. از کلیه سهامداران یا نمایندگان قانونی آنان دعوت میشود راس ساعت مقرر حضور بهمرسانند.
دستور جلسه:
۱ـ استماع گزارش هیئت مدیره و بازرس قانونی.
۲ـ تصویب ترازنامه و صورتهای مالی منتهی به ۶۹/۱۲/۲۹.
۳ـ انتخاب بازرس قانونی
۴ـ انتخاب اعضاء هیئت مدیره
۵ـ سایر مواردی که در صلاحیت مجمع مذکور میباشند.
هیئت مدیره

بسمه تعالی

آگهی دعوت مجمع عمومی عادی سالیانه شرکت کرمانیت (سهامی خاص)

از کلیه صاحبان سهام دعوت میشود در جلسه مجمع عمومی عادی سالیانه که در ساعت ۹ صبح روز دوشنبه بیست و چهارم تیر ماه سال ۷۰ در محل شرکت واقع در خیابان انقلاب بهار جنوبی شماره ۳۲ تشکیل خواهد شد حضور بهمرسانند.
دستور جلسه:
۱ـ استماع گزارش هیئت مدیره و بازرس قانونی و حسابرس
۲ـ تصویب ترازنامه و سایر صورتهای مالی عملکرد سال ۱۳۶۹
۳ـ انتخاب بازرسان اصلی و علی البدل
۴ـ تعیین روزنامه کثیرالانتشار برای درج آگهی های شرکت
۵ـ سایر مواردیکه در صلاحیت مجمع عمومی عادی سالیانه میباشد.
هیئت مدیره شرکت کرمانیت (سهامی خاص)

بسمه تعالی

بدین وسیله از کلیه سهامداران شرکت شیشه لرستان سهامی خاص ثبت شده بشماره ۴۷۷۲۸ دعوت میشود تا در جلسه مجمع عمومی عادی سالیانه شرکت رأس ساعت ۴ بعدازظهر روز شنبه مورخ ۷۰/۴/۱۵ در دفتر مرکزی شرکت واقع در خیابان جمهوری ـ خیابان لاله شماره ۵ طبقه سوم تشکیل میگردد حضور بهم رسانند.
دستور جلسه:
۱ـ بررسی و تصویب ترازنامه عملکرد سال ۱۳۶۹
۲ـ تعیین روزنامه جهت درج آگهیهای شرکت
۳ـ انتخاب بازرسین شرکت
۴ـ تعیین هیئت مدیره شرکت
هیئت مدیره شرکت شیشه لرستان

آگهی دعوت مجمع عمومی فوق العاده شرکت صنایع نساجی تنپاك (سهامی خاص) بشماره ثبت ۵۰۳۵۸

مجمع عمومی فوق العاده شرکت در تاریخ ۱۳۷۰/۴/۲۵ ساعت ۵ بعدازظهر در محل دفتر مرکزی شرکت تشکیل میگردد.
دستور جلسه:
۱ـ افزایش سرمایه شرکت
هیئت مدیره

چسب پایه رسید ۸۳۹۱۸۱

جك سقفی ـ بالابر ریلی

شرکت تولیدی پارس نیکان
تلفن ۶۳۹۸۳۰ـ۲۲۸۰۰۶

فروش سهام کارخانه

تولیدی مصالح ساختمانی سفالی مکانیزه آجر بلوك تیغه فندوله سفال سقف ـ در حال احداث در استان گیلان ۶ الی ۹ بعد از ظهر ۴۸۸۶۸۱۴

ورامین ـ دامداری

حدود ۶۰ هکتار زمین با تأسیسات و سالنهای لازم چاه آب برق ۳ فاز شبکه پروانه ۲۵۰ رأس گاوشیری دارای اسناد مالکیت رسمی بفروش میرسد تلفن ۶۲۲۴۰۰ طبیعت سبز

آگهی دعوت مجمع عمومی عادی سالیانه شرکت صنایع نساجی تنپاك (سهامی خاص) بشماره ثبت ۵۰۳۵۸

مجمع عمومی عادی سالیانه این شرکت در تاریخ ۱۳۷۰/۴/۲۵ رأس ساعت ۳ بعدازظهر در محل دفتر مرکزی شرکت تشکیل میگردد.
دستور جلسه:
۱ـ تصویب ترازنامه و حساب سود و زیان سال ۱۳۶۹
۲ـ تعیین بازرس قانونی
۳ـ تعیین هیئت مدیره
۴ـ تعیین روزنامه کثیرالانتشار
هیئت مدیره

(استخدام)

۱ـ مهندس مکانیك (طراحی ماشین و سازه های صنعتی) تمام وقت
۲ـ نقشه کش صنعتی تمام وقت
۳ـ لیسانس حسابداری تمام وقت
تلفن تماس ۴۲۷۴۸۹۰ بین ساعت ۸ تا ۴/۵ بعد از ظهر

بنام خدا

آگهی دعوت مجمع عمومی عادی جامعه قالب سازان ایران

بدینوسیله از کلیه اعضای جامعه قالب سازان ایران (حقیقی ـ حقوقی ـ وابسته، ویژه) به استناد اساسنامه جهت جلسه مجمع عمومی عادی (نوبت اول) با دستور جلسه ذیل برای ساعت ۱۵۰۰ روز سه شنبه ۷۰/۴/۲۵ در محل دبیرخانه جامعه دعوت میشود
۱ـ استماع گزارش هیئت مدیره و بازرسین
۲ـ تصویب صورتهای مالی عملکرد سال ۶۹
۳ـ تصویب بودجه سال ۷۰
هیئت مدیره جامعه قالب سازان ایران

آگهی دعوت مجمع عمومی صاحبان سهام

بدینوسیله از کلیه صاحبان سهام شرکت تولیدی کارکنان مجتمع فولاد مبارکه (سهامی خاص) و یا وکیل و نماینده تام الاختیار و قانونی آن دعوت میشود در جلسات مجامع عمومی فوق العاده و عادی سالیانه شرکت که به ترتیب راس ساعت ۱۴/۳۰ و ۱۵/۳۰ بعدازظهر روز یکشنبه مورخ ۱۳۷۰/۴/۲۳ در محل مسجد مجتمع فولاد مبارکه به آدرس کیلومتر ۷۴ اصفهان و ۱۷ کیلومتری جنوب غربی مبارکه تشکیل میشود حضور بهم رسانند.
الف: دستور جلسه مجمع عمومی فوق العاده
افزایش سرمایه شرکت.
بررسی و اتخاذ تصمیم نسبت به سایر اموری که در صلاحیت مجمع عمومی فوق العاده میباشد.
ب. دستور جلسه مجمع عمومی عادی
استماع گزارش هیئت مدیره و بازرس شرکت
بررسی و تصویب ترازنامه و حساب عملکرد سود (زیان) سال منتهی به ۱۳۶۹/۱۲/۲۹
انتخاب بازرسان و تعیین روزنامه کثیرالانتشار جهت درج آگهیهای شرکت.
بررسی و اتخاذ تصمیم نسبت به سایر اموری که در صلاحیت مجمع عمومی عادی باشد.
رئیس هیئت مدیره محمدحسین فتوت احمدی

ماشین سازی فرمان

کلیه دستگاههای تزریقی و بادی و پرس هیدرولیك و غیره برای راه اندازی و تهیه کننده لوازمات برقی و بادی و هیدرولیك پذیرفته میشود همه وقت از ساعت ۸ صبح تا ۸ شب تلفن ۷۷۷۷۱۰

سوله

تعدادی سوله آماده
با دفترچه محاسباتی و نقشه‌های اجرائی بفروش میرسد جهت بازدید به جاده خاوران بعد از پمپ بنزین صحرا خیابان آجرسازمایه جنب آجر خانه کارگاه پدیده آهن حاج آقا نعمتی یا با تلفن ۴۰۷۲۱۰۱ اراکلیان تماس حاصل فرمائید.

دارندگان موافقت اصولی

جهت تولید نئوپان

قسمتی از ماشین آلات خط تولید نئوپان به قیمت اکازیون فروشی ۲۹۹۴ـ۰۴۲۹۶

آگهی دعوت مجمع عمومی عادی شرکت تعاونی تولید کنندگان ماشین آلات و ادوات کشاورزی ایران

نوبت دوم
چون جلسه نوبت اول مجمع عمومی عادی شرکت در تاریخ ۷۰/۴/۳ رسمیت نیافت، لذا طبق تصمیم هیئت مدیره جلسه نوبت دوم مجمع مذکور راس ساعت ۹ صبح روز دوشنبه ۷۰/۴/۲۴ در محل شرکت واقع در خیابان ولیعصر، روبروی خیابان دکتر فاطمی، کوچه عبده، پلاك ۴ تشکیل میگردد، لذا بدینوسیله از کلیه اعضاء شرکت تعاونی دعوت میشود که با همراه داشتن کارت عضویت در این مجمع شرکت نمایند و یا وکلای خود را از بین اعضاءِ شرکت تعاونی جهت اعمال حق رأی کتبا معرفی نمایند.
دستور مجمع عمومی عادی بشرح زیر است:
۱ـ رسیدگی و اتخاذ تصمیم درباره ترازنامه و حساب سود و زیان و عملکرد سال مالی ۱۳۶۹ شرکت پس از استماع گزارش هیئت مدیره و بازرسان.
۲ـ اخذ تصمیم نسبت به ذخائر و پرداخت سود سهام و مازاد برگشتی و تقسیم آن طبق اساسنامه.
۳ـ تعیین خط مشی و برنامه های شرکت و تصویب بودجه سال مالی ۱۳۷۰.
۴ـ تصویب گزارش تغییرات اعضاء و سرمایه در سال مالی ۱۳۶۹ و اخذ تصمیم در مورد آن دسته از اعضاء که تقاضای تقلیل یا استرداد سهام خود را نموده اند.
۵ـ انتخاب بازرسان جدید شرکت.

توضیح:
داوطلبان شرکت در انتخاب بازرسان میبایستی مدارك خود را قبل از تشکیل مجمع عمومی عادی به سازمان مرکزی تعاون کشور ارائه نمایند.

شرکت تعاونی تولید کنندگان ماشین آلات و ادوات کشاورزی ایران

آگهی دعوت مجمع عمومی عادی سالیانه شرکت شیمیائی شمال (سهامی خاص)

از کلیه سهامداران محترم شرکت شیمیائی شمال (سهامی خاص) دعوت میشود در جلسه مجمع عمومی عادی سالیانه که در ساعت ۹ صبح روز چهارشنبه ۱۳۷۰/۴/۲۶ در محل شرکت تشکیل میگردد حضور بهم رسانید.
دستور جلسه:
۱ـ استماع گزارش هیئت مدیره و بازرس قانونی در مورد عملکرد سال مالی ۱۳۶۹
۲ـ تصویب ترازنامه و صورتحسابهای مالی منتهی به ۱۳۶۹/۱۲/۲۹
۳ـ انتخاب روزنامه کثیرالانتشار
۴ـ انتخاب بازرس اصلی و علی البدل و حسابرس برای سال مالی ۱۳۷۰
۵ـ سایر موارد
هیئت مدیره

آگهی استخدام

بیکنفر خانم جهت نگهداری و مراقبت از یك خانم خانه در تهران نیازمند است متقاضیان با شماره تلفن ۴۵۷۸۵۴۹ بین ساعات ۴ الی ۸ تماس حاصل نمایند

خرید و فروش انواع الکتروموتور در محل ۳۹۲۹۳۴

اوشان. فشم. میگون ـ گلندوئك ـ افجه خریداریم
تلفن ۶۲۲۴۰۰

آگهی مناقصه

کارخانجات گلوکوزان واقع در شهر صنعتی البرز قزوین ساخت و نصب سکو و هودهای واحد آزمایشگاه خود را به مناقصه میگذارد. لذا از شرکتهائی که در این زمینه دارای تخصص بوده و از سابقه عملی برخوردار میباشند دعوت میگردد ضمن بازدید از محل آزمایشگاه و بررسی تجهیزات مورد نیاز پیشنهادات خود را کتبا تا تاریخ ۷۰/۴/۱۶ بدفتر مرکزی کارخانجات واقع در تهران خیابان استاد نجات اللهی ـ خیابان سپند ـ شماره ۱۶۱ ارسال نمایند.
کارخانجات گلوکوزان در رد یا قبول یك یا کلیه پیشنهادات رسیده مختار است.

آگهی استخدام

شرکت شیشه لرستان بیکنفر منشی باسابقه کار کافی در امور منشیگری و پاسخگویی به تلفن و تسلط به تایپ فارسی و لاتین بطور تمام وقت نیازمند است تلفن تماس ۶۷۷۵۱۵ و ۶۷۷۵۲۷

توضیح و تصحیح

پیرو آگهی منتشره در روزنامه اطلاعات شماره ۱۹۳۵۶ مورخه ۱۳۷۰/۴/۱ مربوط به دعوت مجمع عمومی عادی سالیانه شرکت گچ ساران (سهامی عام) بند ۶ و ۷ که از قلم افتاده به شرح ذیل درج می گردد
۶ـ انتخاب اعضاء هیئت مدیره
۷ـ سایر موارد که در صلاحیت مجمع عمومی عادی سالیانه می باشد
هیئت مدیره شرکت گچ ساران
(سهامی عام)

آگهی دعوت

مجمع عمومی عادی سالیانه شرکت گچ ساران (سهامی عام)

بدینوسیله از کلیه صاحبان سهام شرکت گچ ساران (سهامی عام) دعوت می شود تا در جلسه مجمع عمومی عادی سالیانه شرکت که روز چهارشنبه ۱۳۷۰/۴/۲۶ راس ساعت ۸ صبح در محل دفتر مرکزی شرکت واقع در تهران خیابان حافظ کوچه شهید کامران صالح (ایرج) شماره ۵۰ تشکیل خواهد شد حضور بهم رسانند. سهامداران بایستی برای دریافت ورقه ورود به جلسه تا پایان وقت اداری روز ۱۳۷۰/۴/۲۵ با در دست داشتن اصل برگه سهام و کارت شناسائی معتبر به دفتر شرکت مراجعه فرمایند ضمنا چنانچه فرد دیگری به وکالت از طرف سهامدار در جلسه شرکت می نماید ارائه وکالتنامه معتبر جهت دریافت ورقه ورود به جلسه الزامی است.

دستور جلسه:
۱ـ استماع گزارش هیئت مدیره و بازرس قانونی شرکت مربوط به سال مالی منتهی به پایان اسفند ۱۳۶۹
۲ـ بررسی و تصویب ترازنامه و حساب سود و زیان شرکت مربوط به سال مالی منتهی به پایان اسفند ۱۳۶۹
۳ـ انتخاب بازرس اصلی و علی البدل و حسابرس شرکت
۴ـ انتخاب روزنامه کثیرالانتشار جهت درج آگهیها
۵ـ تعیین پاداش اعضاء هیئت مدیره و مدیرعامل و حق حضور اعضاء هیئت مدیره
۶ـ انتخاب اعضاء هیئت مدیره
۷ـ سایر مواردی که در صلاحیت مجمع عمومی عادی سالیانه می باشد.
هیئت مدیره شرکت گچ ساران
(سهامی عام)

بسمه‌تعالی

اطلاعیه سازمان سنجش آموزش کشور وزارت فرهنگ و آموزش عالی درباره فهرست شماره داوطلبی معرفی‌شدگان رشته‌های مختلف دانشگاه علوم و صنایع دفاعی، دانشگاه امام حسین(ع)، دانشگاه علوم و فنون هوائی، دانشگاه صنعت نفت، مرکز آموزش عالی علوم دریائی، رشته دریانوردی دانشکده چابهار دانشگاه سیستان و بلوچستان، بورسیه مهندسی کشتی کشتیرانی جمهوری اسلامی ایران در دانشگاه سیستان و بلوچستان، بورسیه مهندسی کشتی شرکت ملی نفتکش ایران در دانشگاه سیستان و بلوچستان، بورسیه مهندسی کشتی شرکت ملی نفتکش ایران در دانشکده کشتی‌سازی بندرعباس دانشگاه صنعتی امیرکبیر، بورسیه مهندسی کشتی شرکت شیلات در دانشگاه سیستان و بلوچستان، کارشناسی تعمیر و نگهداری هواپیما مجتمع آموزش عالی هواپیمائی کشوری، رشته‌های مهندسی علمی ـ کاربردی دانشکده صنعت آب و برق وابسته به وزارت نیرو، بورسیه‌های پزشکی ارتش جمهوری اسلامی ایران، سپاه پاسداران انقلاب اسلامی و نیروهای انتظامی، رشته‌های تحصیلی دانشگاه شاهد، رشته نمایش (تأتر) و همچنین رشته سینما دانشگاهها و مؤسسات آموزش عالی، تاریخ و نحوه مصاحبه و معاینه و سایر مراحل گزینش معرفی‌شدگان رشته‌های مذکور درسال تحصیلی ۷۱ـ۱۳۷۰

ویژه نامه سازمان سنجش آموزش کشور
۱۲صفحه بها ۵۰ ریال
چهار شنبه ۱۳۷۰/۴/۵
چاپ از شرکت ایرانچاپ مؤسسه اطلاعات

سازمان سنجش آموزش کشور بدینوسیله فهرست شماره داوطلبی تعداد ۳۶۴۲۱ نفر معرفی شدگان رشته‌های فوق‌الذکر را بشرح ذیل اعلام می‌دارد، ضمن آرزوی توفیق بیشتر برای معرفی شدگان بدینوسیله توجه آنان را به موارد ذیل معطوف می‌دارد:

۱ـ براساس ضوابط و شرایط آزمون سراسری سال تحصیلی ۷۱ـ۱۳۷۰ در هر گروه آزمایشی از بین علاقه‌مندانی که با اطلاع از شرایط و ضوابط اختصاصی هر رشته با گذاشتن علامت در مستطیل یا مستطیلهای مورد یا موارد (حداکثر دو مورد) تعیین شده در پاسخنامه آزمون مرحله اول و همچنین اطلاعیه این سازمان در روزهای ۱۳۷۰/۳/۶ و ۷۰/۳/۷، علاقه‌مندی خود را به انتخاب رشته یا رشته‌های مذکور مشخص و حد نصاب نمره علمی لازم آزمون مرحله اول را احراز نموده‌اند، بر اساس نمره کل حاصل از آزمون عمومی و اختصاصی هریك از رشته‌های مذکور و باتوجه به سهمیه، گزینش انجام و فهرست شماره داوطلبی معرفی شدگان هر رشته تا حدود ۸ برابر ظرفیت استخراج شده است.

۲ـ معرفی شدگان هر رشته لازم است بر اساس برنامه زمانی مندرج در این ویژه‌نامه جهت شرکت در مصاحبه و معاینه و یا سایر مراحل گزینش رشته مربوط در تاریخهای تعیین شده با بهمراه داشتن مدارك مورد نیاز به محل ذیربط مراجعه نمایند.

تبصره ـ عدم مراجعه در تاریخ تعیین شده جهت مصاحبه یا معاینه و یا سایر مراحل گزینش هر رشته به منزله انصراف از شرکت در مراحل مذکور تلقی گردیده و هیچگونه عذری پذیرفته نخواهد شد.

۳ـ کلیه معرفی شدگانی که جهت مصاحبه یا مصاحبه و معاینه و یا سایر مراحل گزینش هریك از رشته‌های فوق‌الذکر اعلام شده‌اند اعم از اینکه جهت مصاحبه یا مصاحبه و معاینه و یا سایر مراحل گزینش مراجعه نمایند یا ننمایند و یادر مصاحبه و یا مصاحبه و معاینه پذیرفته شوند و یا نشوند بایستی بهنگام انتخاب رشته حداقل یکی از ۹ اولویت اول آنان (قبل از اولویت دهم) رشته مربوط «رشته‌ای که در آن معرفی شده‌اند» باشد، در غیر اینصورت اولویت دهم آنان حذف خواهد شد.

تبصره ـ داوطلبانیکه علاقه‌مندی خود را به دو یا چند رشته (بر اساس علامتگذاری در پاسخنامه امتحانی مرحله اول و اطلاعیه این سازمان در روزهای ۷۰/۳/۶ و ۷۰/۳/۷ نشان داده‌اند و فهرست شماره داوطلبی آنان در ردیف معرفی شدگان رشته‌های مذکور در این ویژه‌نامه درج شده است بایستی بهنگام انتخاب رشته، رشته‌های مذکور را تا اولویت نهم (قبل از اولویت دهم) انتخاب نمایند. در غیر اینصورت بترتیب اولویت دهم و یازدهم آنان حذف خواهد شد.

۴ـ در گزینش نهائی هر رشته منحصراً کسانی گزینش خواهند شد که در مصاحبه یا مصاحبه و معاینه و یا سایر مراحل گزینش مربوط پذیرفته شده و صلاحیت عمومی آنان توسط هیئت مرکزی گزینش ذیربط تأیید شده باشد.

تذکر خیلی مهم :

داوطلبانیکه با گذاشتن علامت در مقابل مستطیل یا مستطیلهای مقابل مورد یا موارد (حداکثر دو مورد) تعیین شده در پاسخنامه مرحله اول و همچنین اطلاعیه این سازمان در روزهای ۷۰/۳/۶ و ۷۰/۳/۷ علاقه مندی خود را به انتخاب رشته یارشته‌های فوق‌الذکر نشان داده‌اند و فهرست شماره داوطلبی آنان جزو معرفی شدگان رشته یا رشته‌های مذکور نمی‌باشد مجاز به انتخاب رشته یا رشته‌های مربوط نخواهند بود.

در پایان اضافه می نماید واحد اطلاعات و پاسخگوئی به سئوالات در رابطه با فهرست معرفی شدگان از این تاریخ لغایت روز شنبه مورخ ۷۰/۴/۱۵ همه روزه از ساعت ۷/۳۰ الی ۱۲ و از ساعت ۱۳ الی ۱۷ آماده پاسخگوئی به سئوالات می باشد، لذا داوطلبان گرامی جهت کسب اطلاعات بیشتر در صورت نیاز می توانند فقط با شماره تلفنهای ۸۹۶۶۹۹ و ۸۹۴۴۴۶ تماس حاصل نموده و از مراجعه حضوری در این رابطه خودداری فرمایند.

روابط عمومی سازمان سنجش آموزش کشور

الف ـ معرفی شدگان رشته‌های مختلف تحصیلی دانشگاه علوم و صنایع دفاعی

برادرانیکه فهرست شماره داوطلبی مندرج در کارت ورود به جلسه آزمون مرحله اول آنان با توجه به ضوابط مربوط به رشته‌های تحصیلی دانشگاه علوم و صنایع دفاعی جزو معرفی شدگان رشته‌های، مهندسی برق ـ الکترونیك، مهندسی مکانیك، مکانیك در طراحی جامدات، مهندسی صنایع هوائی، مهندسی صنایع ـ تکنولوژی صنعتی و رشته شیمی دانشگاه علوم و صنایع دفاعی ذیلا درج گردیده، لازم است با در دست داشتن اصل شناسنامه یا کارت شناسایی عکسدار معتبر و شش قطعه عکس ۳×۴ تمام رخ و همچنین فتوکپی کامل از صفحات شناسنامه، براساس برنامه زمانی مندرج در جدول شماره ۱ رأس ساعت ۸ صبح روزهای تعیین شده به گزینش سازمان صنایع دفاع واقع در تهران ـ خیابان پاسداران ـ سه راهی نوبنیاد ـ مقابل باطری‌سازی نیرو ـ خیابان شهید لنگری ـ بلوك ۹ ـ طبقه ۵ واحد ۷ مراجعه نمایند.

جدول شماره ۱ ـ برنامه زمانی شرکت در جلسات مصاحبه و معاینه رشته‌های تحصیلی دانشگاه علوم و صنایع دفاعی

روز و تاریخ مصاحبه و معاینه	مهندسی برق ـ الکترونیک		مهندسی مکانیک ـ مکانیک در طراحی جامدات		مهندسی صنایع هوائی		مهندسی صنایع ـ تکنولوژی صنعتی		شیمی	
	از ردیف	تا ردیف	از ردیف	تا ردیف	از ردیف	تا ردیف	از ردیف	تا ردیف	از ردیف	تا ردیف
شنبه ۷۰/۴/۱۵	۱	۱۵۰	—	—	—	—	—	—	—	—
یکشنبه ۷۰/۴/۱۶	۱۵۱	۳۰۰	—	—	—	—	—	—	—	—
دوشنبه ۷۰/۴/۱۷	۳۰۱	تاآخر	—	—	—	—	—	—	—	—
سه‌شنبه ۷۰/۴/۱۸	—	—	۱	۱۵۰	—	—	—	—	—	—
چهارشنبه ۷۰/۴/۱۹	—	—	۱۵۱	۳۰۰	—	—	—	—	—	—
پنجشنبه ۷۰/۴/۲۰	—	—	۳۰۱	۴۵۰	—	—	—	—	—	—
شنبه ۷۰/۴/۲۲	—	—	۴۵۱	تاآخر	—	—	—	—	—	—
یکشنبه ۷۰/۴/۲۳	—	—	—	—	۱	۱۵۰	—	—	—	—
دوشنبه ۷۰/۴/۲۴	—	—	—	—	۱۵۱	تاآخر	—	—	—	—
سه‌شنبه ۷۰/۴/۲۵	—	—	—	—	—	—	۱	۱۵۰	—	—
چهارشنبه ۷۰/۴/۲۶	—	—	—	—	—	—	۱۵۱	۳۰۰	—	—
پنجشنبه ۷۰/۴/۲۷	—	—	—	—	—	—	۳۰۱	تاآخر	—	—
سه شنبه ۷۰/۵/۱	—	—	—	—	—	—	—	—	۱	۱۷۰
چهارشنبه ۷۰/۵/۲	—	—	—	—	—	—	—	—	۱۷۱	۳۴۰
پنجشنبه ۷۰/۵/۳	—	—	—	—	—	—	—	—	۳۴۱	تاآخر

ب ـ معرفی شدگان رشته‌های مختلف تحصیلی دانشگاه امام حسین(ع)

داوطلبانیکه فهرست شماره داوطلبی مندرج در کارت ورود به جلسه آزمون مرحله اول آنان با توجه به ضوابط مربوط به رشته‌های تحصیلی دانشگاه امام حسین(ع) در گروههای آزمایشی علوم ریاضی و فنی، علوم تجربی و علوم انسانی جزو معرفی شدگان رشته‌های مهندسی برق ـ الکترونیك، مهندسی برق ـ مخابرات، مهندسی عمران ـ عمران، مهندسی عمران ـ نقشه‌برداری، مهندسی مکانیك ـ مکانیك در طراحی جامدات، مهندسی مکانیك ـ مکانیك در حرارت و سیالات، مهندسی صنایع هوائی، مهندسی صنایع ـ تولید صنعتی، پرستاری، زیست‌شناسی ـ علوم میکروبیولوژی و رشته مدیریت دانشگاه امام حسین(ع) ذیلا درج گردیده، لازم است بادر دست داشتن مدارك لازم مشروحه زیر بر اساس برنامه زمانی مندرج در جدول شماره ۲ رأس ساعت ۸ صبح روزهای تعیین شده با توجه به شهرستان محل اقامت فعلی خود به آدرسهای مربوط آدرسهای مندرج در بند ۳) مراجعه نمایند.

۱ـ کلیه معرفی شدگان رشته‌های مختلف تحصیلی دانشگاه امام حسین(ع) که محل اقامت فعلی آنان یکی از شهرستانهای تهران، دماوند، شهرری، ساوجبلاغ، شمیرانات، قم، شهریار، کرج و ورامین می‌باشد لازم است جهت شرکت در مصاحبه و معاینه و یا سایر مراحل گزینش در روزهای تعیین شده به آدرس تهران، خیابان انقلاب اسلامی ـ ضلع غربی دانشگاه تهران ـ خیابان قدس ـ کوچه فردانش ـ ساختمان قدس ـ دفتر مرکزی دانشگاه امام حسین(ع) ـ گزینش و استخدام مراجعه نمایند.

۲ـ کلیه معرفی شدگان رشته‌های مختلف تحصیلی دانشگاه امام حسین(ع) که محل اقامت فعلی آنان شهرستانهای مختلف کشور (به جزء شهرستانهای واقع در بند ۱ فوق می‌باشد) لازم است بر اساس برنامه زمانی مندرج در جدول شماره ۲ به آدرس مربوط در بند ۳ مراجعه نمایند.

۳ـ آدرس محل مراجعه داوطلبانیکه محل اقامت فعلی آنان به جزء محل اقامت فعلی مندرج در بند ۱ فوق می‌باشد:

- ـ استانهای سیستان و بلوچستان، کردستان، آذربایجانغربی: گزینش و استخدام نیروی زمینی سپاه.
- ـ استانهای هرمزگان و بوشهر: گزینش و استخدام نیروی دریائی سپاه
- ـ سایر استانها گزینش و استخدام نیروی مقاومت بسیج سپاه.

۴ـ مدارك مورد نیاز جهت مصاحبه و معاینه:

ـ شش قطعه عکس ۳×۴، یك نسخه فتوکپی از تمام صفحات شناسنامه، گواهی عضویت با قید تاریخ عضویت و مدت حضور در جبهه جهت اعضاء رسمی سپاه، موافقتنامه اولیه با استعفاء در صورت داشتن تعهد خدمت به سایر وزارتخانه‌ها، ارگانها و سایر مراکز دولتی و خصوصی مدارك حاکی از روشن بودن وضعیت خدمت نظام وظیفه و عدم مهر غیبت در دفترچه آماده به خدمت، گواهی حداقل چهار ماه حضور در جبهه‌های نبرد حق علیه باطل با قید مدت حضور در جبهه از ارگانهای اعزام کننده (به استثنئ خواهران و متولدین ذکور سالهای ۱۳۴۹ و بعد از ان).

جدول شماره ۲ ـ برنامه زمانی شرکت در جلسات مصاحبه و معاینه معرفی شدگان رشته‌های مختلف تحصیلی دانشگاه امام حسین(ع)

* نحوه مراجعه برادران معرفی شده که محل اقامت فعلی آنان یکی از شهرستانهای واقع در استان تهران می باشد.

روز و تاریخ مصاحبه و معاینه	ردیف	نام رشته های تحصیلی
چهارشنبه ۷۰/۴/۱۲	۱ تا آخر	مدیریت
پنجشنبه ۷۰/۴/۱۳	"	پرستاری و زیست شناسی ـ علوم میکروبیولوژی
جمعه ۷۰/۴/۱۴	"	مهندسی برق ـ الکترونیک و مهندسی برق ـ مخابرات
شنبه ۷۰/۴/۱۵	"	مهندسی عمران ـ عمران و مهندسی عمران ـ نقشه برداری
یکشنبه ۷۰/۴/۱۶	"	مهندسی مکانیک ـ مکانیک در طراحی جامدات و مهندسی مکانیک ـ مکانیک در حرارت و سیالات
دوشنبه ۷۰/۴/۱۷	"	مهندسی صنایع هوائی و مهندسی صنایع ـ تولید صنعتی
سه شنبه ۷۰/۴/۱۸		متاخرین کلیه رشته های تحصیلی دانشگاه امام حسین (ع)

ادامه جدول شماره ۲

* نحوه مراجعه کلیه داوطلبانیکه محل اقامت فعلی آنان سایر استانها (بجز استان تهران) می باشد.

روز و تاریخ مصاحبه و معاینه	ردیف	نام رشته های تحصیلی
چهارشنبه ۷۰/۴/۱۲	۱ الی آخر	مدیریت، پرستاری، زیست‌شناسی ـ علوم میکروبیولوژی
شنبه ۷۰/۴/۱۵	"	مهندسی برق ـ الکترونیک، مهندسی برق ـ مخابرات و مهندسی عمران ـ عمران
یکشنبه ۷۰/۴/۱۶	"	مهندسی عمران ـ نقشه برداری، مهندسی مکانیک ـ مکانیک در طراحی جامدات و مهندسی مکانیک ـ مکانیک در حرارت و سیالات
دوشنبه ۷۰/۴/۱۷	"	مهندسی صنایع هوائی و مهندسی صنایع ـ تولید صنعتی
سه شنبه ۷۰/۴/۱۸		متاخرین کلیه رشته های تحصیلی دانشگاه امام حسین (ع)

* نحوه مراجعه خواهران معرفی شده در رشته پرستاری که محل اقامت فعلی آنان یکی از شهرستانهای واقع دراستان تهران می باشد.

روز و تاریخ مصاحبه و معاینه	ردیف	آدرس
دوشنبه ۷۰/۴/۱۷	۱ تا آخر	تهران، میدان ونک ـ خیابان ملاصدرا ـ بیمارستان بقیه اله ـ سالن نمازخانه
سه شنبه ۷۰/۴/۱۸	متاخرین	

ج ـ معرفی شدگان رشته‌های مختلف تحصیلی دانشگاه علوم و فنون هوائی

برادرانیکه فهرست شماره داوطلبی مندرج در کارت ورود به جلسه ازمون مرحله اول انان با توجه به ضوابط مربوط به رشته‌های تحصیلی دانشگاه علوم و فنون هوائی جزو معرفی شدگان رشته‌های مهندسی برق ـ الکترونیك، مهندسی برق ـ مخابرات، مهندسی نگهداری هواپیما، مهندسی صنایع هوائی، هوانوردی (خلبانی)، کنترل هوائی، مهندسی کامپیوتر ـ نرم‌افزار و مدیریت دانشگاه علوم و فنون هوائی ذیلا درج گردیده، لازم است با در دست داشتن اصل شناسنامه عکسدار به انضمام فتوکپی از تمام صفحات شناسنامه، (کسانیکه اقدام به تعویض شناسنامه نموده‌اند بایستی قبض درخواست تعویض و کارت شناسائی معتبر به همراه داشته باشند)، سه قطعه عکس ۳×۴، سوابق تحصیلی دوره دبیرستان حتی‌الامکان ریزنمرات به خصوص نمرات دروس سال سوم دبیرستان، براساس برنامه زمانی مندرج در جدول شماره ۳ رأس ساعت ۷ صبح روزهای تعیین شده به آدرس تهران ـ میدان آزادی ـ اتوبان شهید آیت‌اله سعیدی (ضلع جنوبی میدان) خیابان شهید صفری ـ دانشگاه علوم و فنون هوائی مراجعه نمایند.

تذکر مهم: حداقل دید علاقمندان به رشته خلبانی بایستی ۱۰/۱۰ باشد، لذا آندسته از معرفی شدگانیکه از عینك استفاده می نمایند و یا قدرت دید انها کمتر از میزان تعیین شده است، جهت مراحل مصاحبه، معاینه و سایر مراحل گزینش رشته مذکور مراجعه ننمایند.

جدول شماره ۳ ـ برنامه زمانی شرکت در جلسات مصاحبه و معاینه رشته‌های تحصیلی دانشگاه علوم و فنون هوائی

روز و تاریخ مصاحبه و معاینه	مهندسی نگهداری هواپیما		مهندسی صنایع هوائی		مهندسی کامپیوتر ـ نرم‌افزار		کنترل هوائی		مهندسی برق ـ مخابرات		مهندسی برق ـ الکترونیک		مدیریت		هوانوردی (خلبانی)	
	از ردیف	تا ردیف	از ردیف	تا ردیف	از ردیف	تا ردیف	از ردیف	تا ردیف	از ردیف	تا ردیف	از ردیف	تا ردیف	از ردیف	تا ردیف	از ردیف	تا ردیف
شنبه ۷۰/۴/۱۵	۱	۴۲۰	—	—	—	—	—	—	—	—	—	—	—	—	۱	۲۰۰
یکشنبه ۷۰/۴/۱۶	۴۲۱	۸۴۰	—	—	—	—	—	—	—	—	—	—	—	—	۲۰۱	۴۰۰
دوشنبه ۷۰/۴/۱۷	۸۴۱	۱۲۶۰	—	—	—	—	—	—	—	—	—	—	—	—	۴۰۱	۶۰۰
سه شنبه ۷۰/۲/۱۸	۱۲۶۱	آخر	—	—	—	—	—	—	—	—	—	—	—	—	۶۰۱	۸۰۰
چهارشنبه ۷۰/۴/۱۹	—	—	۱	۴۵۰	—	—	—	—	—	—	—	—	—	—	۸۰۱	۱۰۰۰
شنبه ۷۰/۴/۲۲	—	—	۴۵۱	آخر	—	—	—	—	—	—	—	—	—	—	۱۰۰۱	۱۲۰۰
یکشنبه ۷۰/۴/۲۳	—	—	—	—	۱	۲۵۰	—	—	—	—	—	—	—	—	۱۲۰۱	۱۴۰۰
دوشنبه ۷۰/۴/۲۴	—	—	—	—	۲۵۱	۵۰۰	—	—	—	—	—	—	—	—	۱۴۰۱	۱۶۰۰
سه شنبه ۷۰/۴/۲۵	—	—	—	—	۵۰۱	آخر	—	—	—	—	—	—	—	—	۱۶۰۱	۱۸۰۰
چهارشنبه ۷۰/۴/۲۶	—	—	—	—	—	—	۱	۴۲۰	—	—	—	—	—	—	۱۸۰۱	۲۰۰۰
شنبه ۷۰/۴/۲۹	—	—	—	—	—	—	۴۲۱	۸۴۰	—	—	—	—	—	—	۲۰۰۱	۲۲۰۰
سه شنبه ۷۰/۵/۱	—	—	—	—	—	—	۸۴۱	۱۲۶۰	—	—	—	—	—	—	۲۲۰۱	۲۴۰۰
چهارشنبه ۷۰/۵/۲	—	—	—	—	—	—	۱۲۶۱	آخر	—	—	—	—	—	—	۲۲۰۱	۲۶۰۰
شنبه ۷۰/۵/۵	—	—	—	—	—	—	—	—	۱	۴۵۰	—	—	—	—	۲۶۰۱	۲۸۰۰
یکشنبه ۷۰/۵/۶	—	—	—	—	—	—	—	—	۴۵۱	آخر	—	—	—	—	۲۸۰۱	۳۰۰۰
دوشنبه ۷۰/۵/۷	—	—	—	—	—	—	—	—	—	—	۱	۴۲۰	—	—	۳۰۰۱	۳۲۰۰
سه شنبه ۷۰/۵/۸	—	—	—	—	—	—	—	—	—	—	۴۲۱	۸۴۰	—	—	۳۲۰۱	۳۴۰۰
چهارشنبه ۷۰/۵/۹	—	—	—	—	—	—	—	—	—	—	۸۴۱	۱۲۶۰	—	—	۳۴۰۱	۳۶۰۰
شنبه ۷۰/۵/۱۹	—	—	—	—	—	—	—	—	—	—	۱۲۶۱	آخر	—	—	۳۶۰۱	۳۸۰۰
یکشنبه ۷۰/۵/۲۰	—	—	—	—	—	—	—	—	—	—	—	—	۱	۴۵۰	۳۸۰۱	تاآخر
دوشنبه ۷۰/۵/۲۱	—	—	—	—	—	—	—	—	—	—	—	—	۴۵۱	آخر	—	—

د ـ معرفی شدگان رشته‌های مختلف تحصیلی دانشگاه صنعت نفت

داوطلبانیکه فهرست شماره داوطلبی مندرج در کارت ورود به جلسه آزمون مرحله اول آنان با توجه به ضوابط مربوط به رشته‌های تحصیلی دانشگاه صنعت نفت جزو معرفی شدگان رشته‌های مهندسی برق ـ الکترونیك، مهندسی شیمی ـ صنایع پالایش، مهندسی شیمی ـ صنایع پتروشیمی، مهندسی شیمی ـ صنایع گاز، مهندسی شیمی ـ بهره‌برداری از منابع نفت و مهندسی مکانیك ـ مکانیك در حرارت و سیالات دانشگاه صنعت نفت ذیلا درج گردیده، لازم است با در دست داشتن مدارك مشروحه زیر، راس ساعت ۸ صبح روز پنج‌شنبه مورخ ۷۰/۴/۱۳ به آدرس تهران خیابان ستارخان ـ روبروی برق آلستوم ـ باشگاه شماره ۲ صنعت نفت ـ دانشکده حسابداری مراجعه نمایند.

مدارك مورد نیاز :

اصل شناسنامه عکسدار و فتوکپی از تمام صفحات آن، سه قطعه عکس ۳×۴، آدرس و نشانی و شماره تلفن حداقل ۸ نفر از افراد معتمد و متعهد که داوطلب را به نحوی بشناسند، ارائه هرگونه مدرکی که دال بر فعالیتهای اجتماعی، سیاسی، حضور در جبهه، مجروحیت، خانواده شهید، انجمن اسلامی دبیرستان و بسیج و.... باشد.

هـ ـ معرفی شدگان رشته مهندسی دریائی و رشته‌های ناوبری و فرماندهی کشتی و مدیریت کمیسر دریائی مرکز آموزش عالی علوم دریائی

برادرانیکه فهرست شماره داوطلبی مندرج در کارت ورود به جلسه آزمون مرحله اول آنان با توجه به ضوابط مربوط به رشته‌های تحصیلی مرکز اموزش عالی علوم دریائی وابسته به نیروی دریائی ارتش جمهوری اسلامی ایران جزو معرفی شدگان رشته‌های مذکور ذیلا درج گردیده، لازم است با در دست داشتن مدارك لازم (شامل: ۱ـ اصل شناسنامه عکسدار ـ و فتوکپی از تمام صفحات آن ۲ـ پنج قطعه عکس ۳×۴، ۳ـ یکبرگ فتوکپی دفترچه آماده به خدمت برای آن عده از داوطلبانیکه از نظر اداره نظام وظیفه عمومی مشمول محسوب می گردند ۴ـ یکبرگ فتوکپی از پشت و روی کارت پایان خدمت برای آندسته از داوطلبانیکه خدمت وظیفه عمومی را انجام داده‌اند) بر اساس برنامه زمانی مندرج در جدول شماره ۴ رأس ساعت ۷ صبح به آدرس تهران ـ خیابان شهیدبهشتی (عباس آباد سابق) ـ تقاطع خیابان خالد اسلامبولی مدیریت استخدام نیروی دریائی مراجعه نمایند.

جدول شماره ۴ ـ برنامه زمانی شرکت در جلسات مصاحبه و معاینه رشته‌های تحصیلی مرکز آموزش عالی علوم دریائی

روز و تاریخ مصاحبه و معاینه	مهندسی دریائی		ناوبری و فرماندهی کشتی و مدیریت کمیسر دریائی	
	از ردیف	تا ردیف	از ردیف	تا ردیف
شنبه ۷۰/۴/۱۵	۱	۲۰۰	—	—
یکشنبه ۷۰/۴/۱۶	۲۰۱	۴۰۰	—	—

ادامه جدول شماره ۴

روز و تاریخ				
دوشنبه ۷۰/۴/۱۷	۴۰۱	۶۰۰	—	—
سه شنبه ۷۰/۴/۱۸	۶۰۱	۸۰۰	—	—
چهارشنبه ۷۰/۴/۱۹	۸۰۱	۱۰۰۰	—	—
پنجشنبه ۷۰/۴/۲۰	۱۰۰۱	تاآخر	—	—
شنبه ۷۰/۴/۲۲	—	—	۱	۲۰۰
یکشنبه ۷۰/۴/۲۳	—	—	۲۰۱	۴۰۰
دوشنبه ۷۰/۴/۲۴	—	—	۴۰۱	۶۰۰
سه شنبه ۷۰/۴/۲۵	—	—	۶۰۱	۸۰۰
چهارشنبه ۷۰/۴/۲۶	—	—	۸۰۱	۱۰۰۰
پنجشنبه ۷۰/۴/۲۷	—	—	۱۰۰۱	۱۲۰۰
چهارشنبه ۷۰/۵/۲	—	—	۱۲۰۱	۱۴۰۰
پنجشنبه ۷۰/۵/۳	—	—	۱۴۰۱	۱۶۰۰
شنبه ۷۰/۵/۵	—	—	۱۶۰۱	۱۸۰۰
یکشنبه ۷۰/۵/۶	—	—	۱۸۰۱	۲۰۰۰
دوشنبه ۷۰/۵/۷	—	—	۲۰۰۱	۲۲۰۰
سه شنبه ۷۰/۵/۸	—	—	۲۲۰۱	تاآخر

و ـ معرفی‌شدگان رشته مهندسی دریا ـ دریانوردی دانشکده چابهار دانشگاه سیستان و بلوچستان

داوطلبانیکه فهرست شماره داوطلبی مندرج در کارت ورود به **جلسه آزمون مرحله** اول آنان با توجه به ضوابط مربوط به رشته تحصیلی مهندسی دریا ـ دریانوردی **دانشکده چابهار دانشگاه** سیستان و بلوچستان جزو معرفی شدگان **رشته مذکور ذیلاً درج گردیده**، لازم است با در دست داشتن مدارك لازم (شامل: اصل شناسنامه **عکسدار و فتوکپی از تمام صفحات** آن و شش قطعه عکس ۴×۳) رأس ساعت ۸ صبح روز **چهارشنبه** مورخ ۷۰/۴/۱۲ به ادرس تهران ـ خیابان دکتر بهشتی ـ پشت پارك شریعتی ـ خیابان سام ـ **باشگاه شماره ۱ نفت** مراجعه نمایند.

لازم به تذکراست، ظرفیت پذیرش رشته مهندسی دریا ـ دریانوردی دانشکده چابهار از ۱۲۰ نفر به ۸۰ نفر تصحیح می گردد.

ضمناً لازم به توضیح است، ۲۰ نفر از ظرفیت **رشته تحصیلی فوق‌الذکر** (۸۰ نفر) مختص به بورسیه شرکت سهامی شیلات ایران می باشد. مابقی ظرفیت (۶۰ نفر) **در بین چهار ارگان (بورسیه شرکت ملی** نفتکش ایران، بورسیه سازمان **بنادر کشتیرانی**، بورسیه کشتیرانی جمهوری اسلامی ایران و بورسیه شرکت سهامی شیلات ایران) **با توجه به ظرفیت تخصیصی** تقسیم می گردند.

ز ـ معرفی‌شدگان بورسیه مهندسی دریا ـ مهندسی کشتی کشتیرانی جمهوری اسلامی ایران در دانشگاه سیستان و بلوچستان

داوطلبانیکه فهرست شماره داوطلبی مندرج در کارت ورود به **جلسه آزمون مرحله** اول آنان با توجه به ضوابط مربوط به بورسیه کشتیرانی **جمهوری اسلامی ایران، جزو معرفی‌شدگان رشته** مذکور ذیلاً درج گردیده، لازم است با در دست داشتن مدارك لازم (شامل: ۱ـ اصل شناسنامه عکسدار وفتوکپی ازتمام صفحات آن ۲ـ ۶**قطعه عکس ۴×۳**، ۳ـ **مشخصات** شش نفر را با ادرس و کروکی و تلفن **محل کار** و سکونت «**شامل** دو نفر معرف و یك نفر دوست صمیمی، یك نفر معتمد محل و یك نفر معتمد **با میزان اشنائی حداقل به مدت شش** سال و یك نفر دوست دوران **تحصیل به میزان آشنائی چهار** سال آخر تحصیل» ۴ـ خانواده های محترم شهدا، مفقودین، آزادگان، جانبازان **انقلاب اسلامی و برادران رزمنده**، تصویری از گواهی مربوط در این رابطه) بر اساس برنامه زمانی مندرج در جدول شماره ۵ به ادرس تهران ـ میدان هفتم تیر ـ خیابان قائم مقام فراهانی ـ نرسیده **به استاد مطهری**، کشتیرانی جمهوری اسلامی ایران مراجعه نمایند.

جدول شماره ۵ ـ برنامه زمانی شرکت در جلسات مصاحبه و معاینه بورسیه رشته مهندسی دریا ـ مهندسی کشتی کشتیرانی جمهوری اسلامی ایران در دانشگاه سیستان و بلوچستان

روز و تاریخ مصاحبه و معاینه	از ردیف	تا ردیف
شنبه ۱۳۷۰/۴/۱۵	۱	۱۰۰
یک شنبه ۱۳۷۰/۴/۱۶	۱۰۱	تاآخر

ح ـ معرفی‌شدگان رشته‌های مهندسی دریا ـ مهندسی کشتی (دانشگاه سیستان و بلوچستان) و مهندسی دریا ـ مهندسی کشتی (دانشکده کشتی‌سازی بندرعباس) بورسیه شرکت ملی نفتکش ایران

داوطلبانیکه فهرست شماره داوطلبی مندرج در کارت **ورود به جلسه آزمون مرحله** اول آنان به توجه به ضوابط مربوط به رشته های تحصیلی بورسیه **شرکت ملی نفتکش ایران جزو معرفی** شدگان رشته های مذکور ذیلاً درج گردیده، **لازم است با در دست داشتن** مدارك مورد نیاز شامل: اصل شناسنامه عکسدار و فتوکپی از تمام صفحات آن، ۶ **قطعه عکس ۴×۳**، آدرس و نشانی و شماره تلفن **حداقل ۸ نفر از افراد معتمد و متعهد که داوطلب** را بنحوی بشناسند، ارائه هرگونه مدرکی که **دال بر فعالیتهای اجتماعی، سیاسی، حضور** در جبهه، مجروحیت، خانواده شهید، **انجمن اسلامی دبیرستان و بسیج و**... باشد، رأس ساعت ۸ صبح روز پنجشنبه مورخ ۷۰/۴/۱۳ به ادرس تهران ـ خیابان ستارخان ـ **روبروی** برق آلستوم ـ ۲۴ متری خسرو ـ **باشگاه شماره ۲ صنعت نفت ـ دانشکده** حسابداری و علوم مالی مراجعه نمایند.

ط ـ معرفی‌شدگان رشته مهندسی دریا ـ مهندسی کشتی بورسیه شرکت شیلات ایران در دانشگاه سیستان و بلوچستان

داوطلبانیکه فهرست شماره داوطلبی مندرج در کارت ورود به جلسه آزمون مرحله اول آنان با توجه به ضوابط مربوط به رشته مهندسی دریا **مهندسی کشتی بورسیه شرکت شیلات ایران**، جزو معرفی شدگان ذیلاً درج گردیده، لازم است با در دست داشتن مدارك مورد نیاز شامل: اصل شناسنامه و فتوکپی از تمام صفحات آن، **۶ قطعه عکس ۴×۳ جدید، فتوکپی** پایان خدمت نظام وظیفه عمومی (در صورت انجام خدمت) و یا دفترچه آماده به خدمت بدون مهر غیبت، بر اساس برنامه زمانی مندرج در **جدول شماره ۶ رأس ساعت ۷/۳۰ به** آدرس تهران، میدان پاستور ـ خیابان پاستور ـ **درمانگاه شهید** شوریده جهادسازندگی مراجعه نمایند.

تذکر: کلیه داوطلبان لازم است قبل از صرف صبحانه به درمانگاه مربوطه مراجعه نمایند.

ضمناً داوطلبان در صورت هرگونه سئوال می‌توانند باشماره تلفنهای ۸۹۷۷۲۸ و ۸۹۷۷۳۸ تماس حاصل نمایند.

جدول شماره ۶ـ برنامه زمانی شرکت در جلسات مصاحبه و معاینه بورسیه شرکت شیلات ایران

روز و تاریخ مصاحبه و معاینه	از ردیف	تا ردیف
پنجشنبه ۷۰/۴/۱۳	۱	۷۰
جمعه ۷۰/۴/۱۴	۷۱	۱۴۰
شنبه ۷۰/۴/۱۵	۱۴۱	۲۱۰
یکشنبه ۷۰/۴/۱۶	۲۱۱	۲۸۰
دوشنبه ۷۰/۴/۱۷	۲۸۱	۳۵۰
سه شنبه ۷۰/۴/۱۸	۳۵۱	۴۲۰
چهارشنبه ۷۰/۴/۱۹	۴۲۱	تاآخر

ی ـ معرفی‌شدگان رشته کارشناسی تعمیر و نگهداری هواپیما مجتمع آموزش عالی هواپیمائی کشوری

داوطلبانیکه فهرست شماره داوطلبی مندرج در کارت ورود به **جلسه** آزمون مرحله اول آنان با توجه به ضوابط مربوط به رشته کارشناسی تعمیر و نگهداری **هواپیما مجتمع آموزش عالی هواپیمائی** کشوری، جزو معرفی شدگان ذیلاً اعلام گردیده، لازم است فرم پرسشنامه ذیل را تکمیل و به همراه سه قطعه عکس ۴×۳ جدید، فتوکپی کلیه صفحات **شناسنامه، فتوکپی** کارت پایان خدمت نظام وظیفه یا **فتوکپی معافیت** دائم غیرپزشکی و نیز شرح فعالیتهای خود را حداکثر در یك صفحه عنوان نموده و سپس کلیه مدارك **درخواستی به انضمام فرم** تکمیل شده را حداکثر تا تاریخ ۷۰/۴/۱۳ **به** آدرس تهران ـ فرودگاه مهرآباد ـ خیابان معراج ـ مجتمع اموزش عالی هواپیمائی کشوری ـ **هسته گزینش و یا با پست** سفارشی به صندوق پستی ۸۳۱۵ ـ ۱۱۳۶۵ **هسته گزینش** سازمان هواپیمائی کشوری ارسال نمایند.

تذکر: کلیه داوطلبان جهت انجام مراحل مختلف گزینش لازم است منحصراً در روز چهارشنبه مورخ ۷۰/۴/۱۹ به ادرس فوق‌الذکر مراجعه نمایند.

بدیهی است عدم ارسال فرم مربوط به همراه سایر مدارك **خواسته شده و همچنین** عدم مراجعه جهت انجام مراحل گزینش در تاریخ تعیین شده، به منزله انصراف قطعی از رشته **مذکور تلقی** خواهد شد.

ضمناً داوطلبان در صورت هرگونه سئوال می‌توانند حداکثر تا تاریخ ۷۰/۴/۱۹ باشماره تلفنهای ۹۱۰۲۲۶۰۹ و ۶۹۹۲۴۵۲ تماس حاصل نمایند.

فرم مخصوص شرکت در گزینش کارشناسی تعمیر و نگهداری هواپیما مجتمع آموزش عالی هواپیمائی کشوری وابسته به سازمان هواپیمائی کشوری

نام و نام خانوادگی: شماره داوطلب: سهمیه:

وضعیت خدمت نظام وظیفه: رشته مورد تقاضا: محل الصاق عکس

کارت پایان خدمت ☐ معافیت دائم (کفالت☐ پزشکی☐ محرومیت جنگی☐ خانواده شهدا☐) نقص عضو: ندارم☐ دارم☐ نوع و میزان و علت نقص عضو☐

مجرد☐ متأهل☐ سال تولد:

آیا قبلاً در آزمون ورودی مجتمع اموزش عالی هواپیمائی و یا **جهت استخدام** در سازمانهای هواپیمائی شرکت نموده اید؟ خیر☐ اری☐

در صورت اشتغال، آدرس، محل کار و نوع رابطه استخدامی (روزمزد☐ پیمانی☐ رسمی☐)

نوع دیپلم: معدل کتبی:

آدرس دقیق محل سکونت:

شماره تلفنی که در صورت ضرورت بتوان تماس گرفت، کد شهرستان:

تاریخ و محل امضاء متقاضی

ك ـ معرفی‌شدگان بورسیه پزشکی (شامل پزشکی، دندانپزشکی و داروسازی) ارتش جمهوری اسلامی ایران

داوطلبانیکه فهرست شماره **داوطلبی** مندرج در کارت ورود به **جلسه آزمون مرحله** اول آنان با توجه به ضوابط مربوط به رشته بورسیه پزشکی ارتش جمهوری اسلامی ایران جزو **معرفی** شدگان ذیلاً اعلام گردیده، لازم است با در دست داشتن **مدارك لازم** مشروحه ذیل و بر اساس برنامه زمانی مندرج در جدول شماره ۷ رأس ساعت ۷ صبح جهت مصاحبه به **آدرس تهران** ـ خیابان **ولیعصر ـ ایستگاه** البرز ـ **هیأت مرکزی گزینش نیروی زمینی** ارتش جمهوری اسلامی ایران مراجعه نمایند.

مدارك مورد نیاز:

اصل شناسنامه عکسدار همراه **با دو برگ فتوکپی** از تمام صفحات آن، **شش قطعه عکس** ۶×۴ و یا ۴×۳، فتوکپی کارت پایان خدمت در صورت انجام خدمت **وظیفه عمومی**، در **صورتیکه** برابر اعلام اداره وظیفه **عمومی مشمول** می باشند، **ارائه دفترچه اعزام** (بدون مهر غیبت)، در صورتیکه از سهمیه رزمندگان استفاده نموده اند، ارائه مدارك معتبر از **ارگانهای** ذیربط مبتنی بر حضور **در جبهه و شرکت در جنگ تحمیلی**.

جدول شماره ۷ ـ برنامه زمانی شرکت در جلسات مصاحبه و معاینه بورسیه پزشکی ارتش جمهوری اسلامی ایران

روز و تاریخ مصاحبه	از ردیف	تا ردیف
شنبه ۷۰/۵/۵	۱	۱۴۰
یکشنبه ۷۰/۵/۶	۱۴۱	۲۸۰
دوشنبه ۷۰/۵/۷	۲۸۱	۴۲۰
سه شنبه ۷۰/۵/۸	۴۲۱	۵۶۰
چهارشنبه ۷۰/۵/۹	۵۶۱	۷۰۰
شنبه ۷۰/۵/۱۲	۷۰۱	تاآخر

ل ـ معرفی‌شدگان بورسیه پزشکی (شامل پزشکی و دندانپزشکی) سپاه پاسداران انقلاب اسلامی

داوطلبانیکه **فهرست** شماره داوطلبی مندرج در کارت ورود به جلسه آزمون مرحله اول آنان با توجه به ضوابط مربوط به رشته پزشکی سپاه پاسداران انقلاب **اسلامی جزو معرفی** شدگان ذیلاً اعلام گردیده، لازم است با در دست داشتن مدارك **لازم** بشرح ذیل بر اساس برنامه زمانی **مندرج** در جدول شماره ۸ رأس ساعت **۸ صبح روزهای تعیین شده با** توجه به شهرستان اقامت **فعلی** خود به آدرسهای ذیل مراجعه نمایند.

۱ ـ کلیه معرفی شدگانی که محل اقامت فعلی انان یکی از شهرستانهای تهران، دماوند، شهرری، ساوجبلاغ، شمیرانات، شهریار، کرج، فیروزکوه، ورامین **و قم می باشد لازم** است جهت شرکت در مصاحبه و معاینه و سایر مراحل گزینش در روزهای تعیین شده بشرح بند ۱ ـ ۱ و ۲ ـ ۱ ذیل به ادرس تعیین شده مراجعه نمایند.

۱ ـ ۱ ـ **خواهرانیکه محل اقامت** فعلی آنان **مطابق** بند ۱ فوق می باشد بایستی بر اساس جدول شماره ۸ به آدرس تهران ـ میدان ونك ـ خیابان ملاصدرا ـ **بیمارستان بقیة‌الله** ـ سالن نمازخانه مراجعه نمایند.

۲ ـ ۱ ـ برادرانیکه **محل اقامت** فعلی انان مطابق بند ۱ فوق میباشد، بایستی بر اساس جدول شماره ۸ به ادرس تهران ـ میدان شهدا ـ خیابان مجاهدین اسلام ـ **چهارراه آبسردار** ـ گزینش و استخدام نیروی مقاومت بسیج سپاه مراجعه نمایند.

۲ـ **کلیه معرفی** شدگانی که **محل اقامت فعلی** آنان سایر شهرستانهای مختلف کشور (به جزء شهرستانهای واقع در استان تهران می باشد) لازم است بر اساس **برنامه زمانی مندرج** در جدول شماره ۸ به آدرسهای تعیین شده بشرح ذیل مراجعه نمایند.

آدرس مراجعه داوطلبین شهرستانها:

۱ـ استانهای سیستان و بلوچستان ـ کردستان ـ آذربایجانغربی: گزینش و استخدام نیروی زمینی سپاه.

۲ـ استانهای هرمزگان و بوشهر: گزینش و استخدام نیروی دریائی سپاه.

۳ـ سایر استانها: گزینش و استخدام نیروی مقاومت بسیج سپاه.

مدارك مورد نیاز جهت مصاحبه و معاینه:

شش قطعه عکس ۴×۳، اصل شناسنامه و فتوکپی از کلیه صفحات آن، گواهی عضویت با قید تاریخ عضویت و مدت حضور در جبهه جهت اعضاء رسمی سپاه، **موافقتنامه اولیه با استعفاء** در صورت داشتن تعهد خدمت به سایر وزارتخانه‌ها، ارگانها و سایر مراکز دولتی و خصوصی، مدارك حاکی از روشن بودن وضعیت خدمت **وظیفه و عدم مهر غیبت در دفترچه** آماده به خدمت (جهت برادران)، گواهی حداقل چهار ماه حضور در جبهه‌های نبرد حق علیه باطل با قید مدت حضور در جبهه از ارگانهای اعزام کننده **جهت برادران (به** استثناء خواهران و متولدین ذکور سالهای ۱۳۴۹ و بعد از آن).

جدول شماره ۸ ـ برنامه زمانی شرکت در جلسات مصاحبه و معاینه معرفی‌شدگان بورسیه پزشکی سپاه پاسداران انقلاب اسلامی

روز و تاریخ مصاحبه و معاینه	برادران		خواهران	
	از ردیف	تا ردیف	از ردیف	تا ردیف
چهارشنبه ۷۰/۴/۱۲	۱	۲۰۰	-	-
پنجشنبه ۷۰/۴/۱۳	۲۰۱	۴۰۰	-	-
جمعه ۷۰/۴/۱۴	۴۰۱	تاآخر	-	-
شنبه ۷۰/۴/۱۵	—	—	۱	۱۵۰
یکشنبه ۷۰/۴/۱۶	—	—	۱۵۱	تاآخر
دوشنبه ۷۰/۴/۱۷	متاخرین			

م ـ معرفی‌شدگان بورسیه پزشکی (شامل پزشکی، دندانپزشکی و داروسازی) ستاد نیروهای انتظامی

داوطلبانیکه فهرست شماره داوطلبی مندرج در کارت ورود به جلسه ازمون مرحله اول آنان با توجه به ضوابط مربوط به رشته پزشکی نیروهای انتظامی جزو **معرفی شدگان ذیلاً** اعلام گردیده لازم است با در دست داشتن مدارك لازم شامل، چهار قطعه عکس ۴×۳، اصل شناسنامه و فتوکپی از کلیه صفحات آن، فتوکپی کارت **پایان خدمت درصورت** انجام خدمت وظیفه عمومی، دفترچه اماده به خدمت وظیفه عمومی بدون مهر غیبت در صورت مشمولیت، حداکثر تا تاریخ ۷۰/۴/۱۳ به ادرسهای تعیین شده **در ذیل مراجعه** نمایند.

الف ـ کلیه معرفی شدگانی که محل اقامت فعلی انان یکی از شهرستانهای تهران، دماوند، شهرری، ساوجبلاغ، شمیرانات، شهریار، کرج، فیروزکوه، ورامین **و قم می باشد لازم** است جهت شرکت در مراحل مختلف گزینش در تاریخ مقرر به آدرس تهران، میدان فلسطین ـ خیابان طوس ـ کوچه تبریزی ـ پلاك ۱۵ مراجعه نمایند.

ب ـ کلیه معرفی شدگانی که محل اقامت فعلی آنان شهرستانهای مختلف کشور (به جزء شهرستانهای واقع در بند الف می‌باشد) لازم است جهت شرکت **در مراحل مختلف گزینش** تا تاریخ مقرر به آدرس دوایر پذیرش و استخدام نیروهای انتظامی جمهوری اسلامی ایران در مراکز استانها مراجعه نمایند.

ضمناً داوطلبان در صورت هرگونه سئوال می‌توانند با شماره تلفن ۶۵۲۲۳۸ تماس حاصل نمایند.

ن ـ معرفی‌شدگان رشته‌های نمایش (تأتر) و سینما دانشگاهها و مؤسسات آموزش عالی

داوطلبانیکه فهرست شماره داوطلبی مندرج در کارت ورود به **جلسه آزمون مرحله** اول آنان با توجه به ضوابط جزو معرفی‌شدگان رشته نمایش (تأتر) و یا **رشته سینما و یا** رشته‌های نمایش (تأتر) و سینما ذیلاً درج گردیده، لازم است جهت شرکت در مصاحبه و سایر مراحل گزینش با در دست داشتن اصل شناسنامه و یا کارت شناسائی **عکسدار معتبر و دو قطعه عکس ۴×۳** بر اساس برنامه زمانی مندرج در جدول شماره ۹ رأس ساعت ۸ صبح روزهای تعیین شده به ادرس تهران ـ خیابان ورزنده ـ ضلع **جنوبی ورزشگاه** شهید شیرودی (امجدیه سابق) دانشکده سینما و تأتر مراجعه نمایند.

جدول شماره ۹ ـ معرفی‌شدگان رشته‌های نمایش (تأتر) و سینما دانشگاهها و مؤسسات آموزش عالی

روز و تاریخ مصاحبه	رشته نمایش (تاتر)				رشته سینما			
	خواهران		برادران		خواهران		برادران	
	ازردیف	تا ردیف	ازردیف	تاردیف	ازردیف	تاردیف	ازردیف	تاردیف
شنبه ۷۰/۴/۸	۱	۲۰	—	—	۱	۲۰	—	—
یکشنبه ۷۰/۴/۹	۲۱	۴۰	—	—	۲۱	تا آخر	—	—
سه‌شنبه ۷۰/۴/۱۱	۴۱	۸۰	—	—	—	—	—	—
چهارشنبه ۷۰/۴/۱۲	۸۱	تا آخر	—	—	—	—	—	—
پنجشنبه ۷۰/۴/۱۳	—	—	۱	۲۰	—	—	۱	۲۰
شنبه ۷۰/۴/۱۵	—	—	۲۱	۴۰	—	—	۲۱	۴۰
یکشنبه ۷۰/۴/۱۶	—	—	۴۱	۶۰	—	—	۴۱	۶۰
دوشنبه ۷۰/۴/۱۷	—	—	۶۱	۸۰	—	—	۶۱	تا آخر
سه شنبه ۷۰/۴/۱۸	—	—	۸۱	۱۲۰	—	—	—	—
چهارشنبه ۷۰/۴/۱۹	—	—	۱۲۱	۱۶۰	—	—	—	—
پنجشنبه ۷۰/۴/۲۰	—	—	۱۶۱	تا آخر	—	—	—	—

ص ـ معرفی‌شدگان رشته‌های مختلف تحصیلی دانشکده صنعت آب و برق وابسته به وزارت نیرو.

داوطلبانیکه فهرست شماره داوطلبی مندرج در کارت ورود به جلسه آزمون مرحله اول آنان با توجه به ضوابط مربوط به رشته های تحصیلی دانشکده **صنعت آب و برق وابسته** به وزارت نیرو، جزو معرفی شدگان ذیلاً درج گردیده، لازم است با در دست داشتن مدارك مشروحه ذیل منحصراً در روزهای شنبه یا یکشنبه به ترتیب **تاریخهای ۷۰/۴/۱۵ و** ۷۰/۴/۱۶ راس ساعت ۸ صبح به آدرس تهران ـ خیابان انقلاب دانشگاه تهران ـ سالن امفی تئاتر بزرگ دانشکده فنی دانشگاه تهران مراجعه نمایند.

ضمناً عدم مراجعه داوطلبان در تاریخهای تعیین شده به منزله انصراف قطعی از رشته‌های مربوط تلقی خواهد شد.

مدارك مورد نیاز: دو قطعه عکس ۴×۳، گواهی دال بر حضور در جبهه، گواهی از بنیاد شهید (مخصوص خانواده محترم شهدا)، از بنیاد جانبازان (مخصوص جانبازان) و ستاد امور آزادگان (مخصوص آزادگان) و گواهی دال بر همکاری با نهادهای انقلابی (در صورت داشتن همکاری).

ع ـ معرفی‌شدگان رشته‌های مختلف تحصیلی دانشگاه شاهد

داوطلبانیکه فهرست شماره داوطلبی مندرج در کارت ورود به جلسه ازمون مرحله اول انان با توجه به ضوابط مربوط به رشته های تحصیلی دانشگاه شاهد، **جزو معرفی شدگان** ذیلاً اعلام گردیده لازم است با در دست داشتن مدارك لازم مشروحه ذیل و بر اساس برنامه زمانی تعیین شده در جدول شماره ۱۰ راس ساعت ۱۵ (۳ بعدازظهر) **روزهای مقرر به** آدرس تهران، تقاطع طالقانی و ولیعصر ـ جنب دفتر هواپیمائی ـ ساختمان مرکزی بنیاد شهید انقلاب اسلامی مراجعه نمایند.

مدارك مورد نیاز :

اصل شناسنامه و یا کارت شناسائی عکسدار معتبر، فتوکپی از کلیه صفحات شناسنامه، ۴ قطعه عکس ۴×۳ تمام رخ و جدید، یك نسخه فتوکپی صفحات اول و دوم دفترچه بسیج اقتصادی.

جدول شماره ۱۰ ـ برنامه زمانی شرکت در جلسات مصاحبه رشته‌های تحصیلی دانشگاه شاهد

روز و تاریخ مصاحبه	خواهران		برادران		نام رشته و یا رشته‌های تحصیلی
	از ردیف	تا ردیف	از ردیف	تا ردیف	
دوشنبه ۷۰/۴/۱۷	۱	آخر	۱	آخر	ریاضی و نقاشی
سه شنبه ۷۰/۴/۱۸	۱	آخر	—	—	دندانپزشکی، پرستاری و
چهارشنبه ۷۰/۴/۱۹	—	—	۱	۴۰۰	مامایی
شنبه ۷۰/۴/۲۲	—	—	۴۰۱	آخر	دندانپزشکی، پرستاری و مامایی
یکشنبه ۷۰/۴/۲۳	۱	آخر	—	—	روانشناسی، علوم اجتماعی و
دوشنبه ۷۰/۴/۲۴	—	—	۱	آخر	علوم تربیتی

معرفی شدگان رشته مهندسی برق- الکترونیک دانشگاه علوم و صنایع دفاعی

از ردیف ۱ تا ردیف ۱۵۰

۸۲۵۳۳۵
۸۲۵۶۳۹
۸۲۵۹۸۰
۸۲۶۰۶۸
۸۲۶۰۶۹
۸۲۶۰۸۲
۸۲۶۱۰۳
۸۲۶۱۱۲
۸۲۸۳۴۹
۸۲۹۵۵۲
۸۲۹۹۷۷
۸۳۰۰۱۵
۸۳۰۱۳۲
۸۳۰۱۶۵
۸۳۰۲۲۵
۸۳۱۹۵۰
۸۳۲۱۷۷
۸۳۲۲۸۶
۸۳۲۳۴۶
۸۳۲۴۹۹
۸۳۲۵۱۴
۸۳۳۱۰۶
۸۳۳۲۹۵
۸۳۳۷۶۱
۸۳۴۰۷۰
۸۳۴۵۳۲
۸۳۴۷۱۶
۸۳۵۶۷۴
۸۳۵۹۹۹
۸۳۶۲۳۷
۸۳۶۵۷۱
۸۳۶۷۶۰
۸۳۷۱۱۱
۸۳۷۱۲۵
۸۳۷۵۲۵
۸۳۷۵۲۸
۸۳۷۶۸۴
۸۳۹۰۵۹
۸۳۹۲۹۸
۸۳۹۴۲۵
۸۳۹۶۴۶
۸۳۹۸۹۳
۸۳۹۹۲۵
۸۴۰۲۷۲
۸۴۰۳۱۵
۸۴۰۷۲۷
۸۴۰۸۱۱
۸۴۱۰۵۶
۸۴۱۲۶۴
۸۴۱۲۹۹
۸۴۱۳۲۰
۸۴۱۴۷۱
۸۴۱۴۷۸
۸۴۱۴۸۲
۸۴۱۵۰۹
۸۴۱۵۱۳
۸۴۱۶۳۹
۸۴۱۶۵۱
۸۴۱۶۶۴
۸۴۱۶۶۷
۸۴۱۶۷۳
۸۴۱۷۱۹
۸۴۱۷۴۵
۸۴۱۷۵۴
۸۴۱۷۹۰
۸۴۱۸۰۰
۸۴۱۸۲۱
۸۴۱۸۲۹
۸۴۱۸۴۰
۸۴۱۸۴۶
۸۴۱۸۹۸
۸۴۱۹۵۹
۸۴۱۹۶۶
۸۴۲۲۱۳
۸۴۲۷۲۳
۸۴۲۷۳۳
۸۴۳۳۰۶
۸۴۳۶۳۱
۸۴۴۰۴۷
۸۴۴۱۰۸
۸۴۴۱۶۱
۸۴۴۵۰۹
۸۴۴۷۲۳
۸۴۵۱۰۵
۸۴۵۱۴۵
۸۴۵۲۶۳
۸۴۵۳۷۶
۸۴۵۳۸۱
۸۴۵۴۰۷
۸۴۵۴۹۶
۸۴۵۸۰۲
۸۴۶۱۱۱
۸۴۶۹۸۹
۸۴۷۳۵۴
۸۴۷۵۴۴
۸۴۷۶۴۹
۸۴۷۸۸۱
۸۴۸۰۵۱
۸۴۸۹۲۱
۸۴۹۰۸۳
۸۴۹۰۹۵
۸۴۹۱۰۷
۸۴۹۱۰۸
۸۴۹۵۲۲
۸۴۹۵۹۳
۸۵۰۱۰۱
۸۵۰۱۱۴
۸۵۰۷۶۹
۸۵۰۸۹۵
۸۵۰۹۷۲
۸۵۲۰۲۷
۸۵۲۲۶۲
۸۵۲۵۶۷
۸۵۲۶۳۱
۸۵۲۶۳۹
۸۶۰۷۳۳
۸۶۱۰۰۴
۸۶۱۹۱۰
۸۶۲۰۶۳
۸۶۲۱۶۸
۸۶۲۵۹۵
۸۶۳۳۴۰
۸۶۳۶۲۰
۸۶۳۶۸۳
۸۶۳۸۴۹
۸۶۴۰۶۳
۸۶۴۰۸۹
۸۶۴۱۳۴
۸۶۴۱۹۳
۸۶۷۰۲۷
۸۶۸۲۵۴
۸۶۸۳۳۱
۸۶۸۴۲۵
۸۶۸۶۵۶
۸۶۸۶۶۹
۸۶۸۹۰۱
۸۶۹۳۸۱
۸۶۹۶۳۲
۸۶۹۷۱۳
۸۶۹۷۹۳
۸۶۹۸۳۳
۸۷۰۰۳۳
۸۷۰۲۲۸
۸۷۰۲۲۹

۸۷۰۴۵۹
۸۷۰۴۹۹
۸۷۰۵۰۹
۸۷۰۵۲۹
۸۷۰۵۴۲
۸۷۰۵۶۷

از ردیف ۱۵۱ تا ردیف ۳۰۰

۸۷۰۵۹۸
۸۷۰۶۴۷
۸۷۰۷۰۶
۸۷۰۹۹۵
۸۷۱۴۶۵
۸۷۱۵۱۱
۸۷۱۹۳۳
۸۷۲۱۴۸
۸۷۲۳۳۳
۸۷۲۴۱۰
۸۷۲۶۹۴
۸۷۲۷۱۱
۸۷۲۸۰۶
۸۷۲۹۱۸
۸۷۳۱۱۳
۸۷۳۲۷۴
۸۷۳۲۸۳
۸۷۴۱۲۲
۸۷۴۳۰۹
۸۷۴۴۹۸
۸۷۴۷۴۹
۸۷۴۷۵۹
۸۷۴۷۶۰
۸۷۴۷۸۵
۸۷۴۸۰۸
۸۷۵۴۸۶
۸۷۶۰۴۶
۸۷۶۲۳۷
۸۷۶۳۴۱
۸۷۶۵۸۵
۸۷۶۶۰۶
۸۷۶۶۳۸
۸۷۷۶۱۴
۸۷۷۶۹۸
۸۷۷۹۳۲
۸۷۸۰۳۱
۸۷۸۴۴۲
۸۷۸۵۴۶
۸۷۸۵۵۶
۸۷۸۶۷۲
۸۷۹۵۸۱
۸۸۰۹۸۳
۸۸۱۴۱۵
۸۸۱۴۹۱
۸۸۱۵۱۳
۸۸۱۶۰۸
۸۸۱۶۶۵
۸۸۱۸۱۱
۸۸۱۹۵۹
۸۸۱۹۸۷
۸۸۲۰۲۴
۸۸۲۰۵۱
۸۸۲۱۰۱
۸۸۲۱۶۶
۸۸۲۲۲۲
۸۸۲۲۴۷
۸۸۲۳۵۵
۸۸۲۳۶۴
۸۸۲۶۸۰
۸۸۲۸۹۶
۸۸۳۲۰۵
۸۸۴۱۲۰
۸۸۴۲۷۴
۸۸۴۵۰۸
۸۸۵۹۱۹
۸۸۷۰۷۳
۸۸۷۳۲۷
۸۸۸۰۸۸
۸۸۸۲۰۶
۸۸۸۹۰۰
۸۸۹۵۹۷
۸۸۹۷۲۸
۸۸۹۸۰۴
۸۸۹۸۶۰
۸۸۹۸۶۹
۸۸۹۸۷۴
۸۸۹۹۲۱
۸۹۰۶۰۶
۸۹۰۶۹۰
۸۹۰۸۰۹
۸۹۱۲۱۶
۸۹۱۲۲۰
۸۹۱۲۶۱
۸۹۱۳۶۲
۸۹۱۶۰۴
۸۹۱۶۷۰
۸۹۱۹۰۱
۸۹۲۳۳۰
۸۹۲۳۳۴
۸۹۲۳۵۵
۸۹۲۳۸۰
۸۹۲۴۲۶
۸۹۲۴۶۱
۸۹۲۴۸۹
۸۹۲۵۲۵
۸۹۲۵۳۶
۸۹۲۵۴۱
۸۹۲۵۵۷
۸۹۲۵۷۲
۸۹۲۶۴۶
۸۹۲۹۱۹
۸۹۳۷۶۵
۸۹۳۹۶۲
۸۹۴۰۲۸
۸۹۴۱۰۳
۸۹۴۵۳۵
۸۹۴۹۶۳
۸۹۵۳۱۷
۸۹۵۳۷۷
۸۹۵۴۹۰
۸۹۵۵۹۶
۸۹۵۵۹۷
۸۹۵۹۲۰
۸۹۶۰۸۱
۸۹۶۳۰۷
۸۹۶۵۳۲
۸۹۸۲۶۶
۸۹۸۳۶۸
۸۹۸۶۹۸
۸۹۸۹۷۹
۸۹۹۰۰۵
۸۹۹۰۲۸
۸۹۹۰۵۸
۸۹۹۷۱۵
۸۹۹۷۸۶
۸۹۹۷۹۰
۹۰۰۲۹۹
۹۰۰۴۶۳
۹۰۰۴۹۶
۹۰۱۲۸۲
۹۰۱۳۱۰
۹۰۱۳۶۳
۹۰۱۴۵۷
۹۰۱۷۰۳
۹۰۱۸۰۴
۹۰۱۹۰۳
۹۰۲۱۸۶
۹۰۲۲۲۱
۹۰۲۳۶۴
۹۰۵۰۰۱
۹۰۵۰۳۶
۹۰۵۱۳۹
۹۰۵۴۶۲
۹۰۵۶۹۲
۹۰۵۸۰۳
۹۰۵۸۲۲
۹۰۵۸۶۳
۹۰۸۰۳۸
۹۰۸۴۱۴
۹۰۸۴۱۸

از ردیف ۳۰۱ تا آخر

۹۰۸۴۴۲
۹۰۸۵۳۵
۹۰۸۶۳۸
۹۱۰۳۰۹
۹۱۰۶۷۸
۹۱۰۹۶۶
۹۱۱۲۱۵
۹۱۱۴۵۴
۹۱۱۸۸۰
۹۱۴۷۲۷
۹۱۴۷۷۴
۹۱۴۸۰۰
۹۱۵۰۲۰
۹۱۵۶۸۶
۹۱۵۶۹۹
۹۱۵۷۱۴
۹۱۶۰۷۱
۹۱۶۱۳۹
۹۱۶۵۸۵
۹۱۷۴۴۸
۹۱۸۲۸۷
۹۱۸۷۰۲
۹۱۹۲۶۶
۹۱۹۳۶۸
۹۱۹۴۴۷
۹۱۹۶۵۲
۹۱۹۷۴۵
۹۱۹۸۳۳
۹۱۹۸۶۱
۹۱۹۸۸۲
۹۱۹۹۲۹
۹۲۰۵۳۳
۹۲۰۸۳۲
۹۲۰۸۶۹
۹۲۰۸۷۱
۹۲۰۹۲۲
۹۲۰۹۹۶
۹۲۱۱۱۰
۹۲۱۳۸۹
۹۲۱۴۰۶
۹۲۱۴۲۸
۹۲۱۸۹۱
۹۲۱۹۵۹
۹۲۲۲۸۹
۹۲۲۳۲۸
۹۲۴۶۳۲
۹۲۴۷۹۳
۹۲۴۹۸۱
۹۲۵۲۳۸
۹۲۵۲۸۴
۹۲۶۲۴۶
۹۲۶۲۴۹
۹۲۶۲۹۷
۹۲۶۲۹۹
۹۲۶۳۵۲
۹۲۶۵۷۱
۹۲۶۵۹۵
۹۲۶۷۵۵
۹۲۶۸۳۵
۹۲۷۰۳۸
۹۲۷۰۶۲
۹۲۷۱۳۴
۹۲۷۸۲۶
۹۲۷۸۴۳
۹۲۷۹۷۳
۹۲۸۰۴۸
۹۲۸۰۸۵
۹۲۸۲۱۹
۹۲۸۲۳۳
۹۲۸۲۷۴
۹۲۸۳۲۰
۹۲۸۴۶۵
۹۲۸۴۹۳
۹۲۸۵۴۲
۹۲۸۵۷۸
۹۲۸۵۸۲
۹۲۸۶۰۹
۹۲۸۶۷۴
۹۲۸۶۸۷
۹۲۸۶۹۲
۹۲۸۷۱۴
۹۲۸۸۷۲
۹۳۰۰۲۹
۹۳۰۲۷۴
۹۳۰۸۰۷
۹۳۰۸۲۵
۹۳۰۸۵۹
۹۳۱۰۵۲
۹۳۱۰۵۳
۹۳۱۱۰۸
۹۳۲۰۸۳
۹۳۲۶۹۱
۹۳۳۱۹۹
۹۳۴۲۲۰
۹۳۴۳۲۷
۹۳۴۸۲۷
۹۳۵۰۲۳
۹۳۵۵۰۵
۹۳۵۸۵۴
۹۳۶۳۳۲
۹۳۷۵۷۶
۹۳۸۲۰۰
۹۳۸۲۲۵
۹۳۹۶۷۴
۹۴۰۱۱۴
۹۴۰۲۵۰
۹۴۰۲۵۲
۹۴۰۲۹۸
۹۴۰۴۰۸
۹۴۱۳۷۷
۹۴۱۵۰۰
۹۴۱۵۷۳
۹۴۲۳۴۴
۹۴۲۴۵۳
۹۴۲۴۶۳
۹۴۳۵۰۰
۹۴۳۵۱۰
۹۴۴۷۹۴
۹۴۵۲۷۸
۹۴۵۳۱۸
۹۴۵۳۴۴
۹۴۵۸۱۵
۹۴۵۹۲۲
۹۴۶۶۵۵
۹۴۷۰۵۷
۹۴۷۴۵۰
۹۴۷۴۶۳
۹۴۷۶۷۵
۹۴۷۷۱۲
۹۴۷۸۱۹
۹۴۷۸۷۴
۹۴۸۵۷۳
۹۴۹۲۲۵
۹۴۹۵۰۲
۹۵۰۱۱۷
۹۵۱۵۳۴
۹۵۱۶۲۸
۹۵۲۱۵۶
۹۵۳۱۱۶
۹۵۳۳۹۴
۹۵۳۴۶۱
۹۵۳۵۳۸
۹۵۴۰۷۳
۹۵۴۲۶۱
۹۵۴۴۴۴
۹۵۴۴۹۰
۹۵۴۵۵۲
۹۵۴۵۵۷
۹۵۵۳۹۱
۹۵۵۵۱۴
۹۵۵۵۵۳
۹۵۵۹۲۱
۹۵۵۹۷۳
۹۵۵۹۷۵
۹۵۵۹۸۱
۹۵۶۹۸۰
۹۵۷۱۶۰
۹۵۷۲۷۴
۹۵۷۲۸۱
۹۵۷۵۸۸

۹۵۸۰۰۰
۹۵۸۱۰۷
۹۵۸۱۰۸
۹۵۸۱۱۳
۹۵۹۴۶۲
۹۵۹۴۹۳
۹۵۹۶۲۳
۹۶۰۴۸۷
۹۶۰۶۸۵
۹۶۱۸۳۹
۹۶۱۹۳۳
۹۶۲۴۳۱
۹۶۲۴۳۸
۹۶۲۷۱۲
۹۶۳۳۲۰
۹۶۳۶۱۳
۹۶۳۸۷۹
۹۶۳۹۴۲
۹۶۴۰۲۲
۹۶۴۱۳۲
۹۶۴۲۳۱
۹۶۴۳۲۹
۹۶۴۴۲۹
۹۶۴۴۵۱
۹۶۴۴۹۱
۹۶۴۵۲۰
۹۶۴۵۲۵
۹۶۵۱۹۲
۹۶۵۲۶۳
۹۶۵۵۷۸
۹۶۶۱۱۱
۹۶۶۱۳۷
۹۶۶۴۰۶
۹۶۶۷۳۴
۹۶۶۹۲۰
۹۶۷۰۱۵
۹۶۷۱۷۸

معرفی شدگان رشته مهندسی مکانیک- مکانیک در طراحی جامدات دانشگاه علوم و صنایع دفاعی

از ردیف ۱ تا ردیف ۱۵۰

۸۲۵۷۱۹
۸۲۶۰۲۵
۸۲۶۰۸۱
۸۲۶۱۳۳
۸۲۸۲۷۹
۸۲۹۱۶۱
۸۲۹۶۴۲
۸۲۹۸۶۹
۸۳۰۱۲۴
۸۳۲۵۱۴
۸۳۲۶۲۶
۸۳۲۷۴۳
۸۳۳۱۰۳
۸۳۳۳۰۳
۸۳۳۳۱۹
۸۳۳۶۵۹
۸۳۳۶۹۹
۸۳۳۷۱۲
۸۳۳۷۱۶
۸۳۳۷۳۰
۸۳۳۷۴۵
۸۳۳۷۵۷
۸۳۳۷۶۱
۸۳۴۵۳۶
۸۳۴۷۱۶
۸۳۴۹۹۵
۸۳۵۱۶۸
۸۳۵۵۰۱
۸۳۵۶۹۷
۸۳۶۲۰۰
۸۳۶۲۳۷
۸۳۶۶۸۶
۸۳۶۷۴۲
۸۳۶۷۶۰
۸۳۶۸۸۷
۸۳۷۱۲۵
۸۳۷۱۲۹
۸۳۷۳۱۹
۸۳۷۴۱۳
۸۳۷۵۸۵
۸۳۷۶۲۱
۸۳۸۸۹۵
۸۳۸۹۷۶
۸۳۹۰۰۴
۸۳۹۱۴۳
۸۳۹۲۹۸
۸۳۹۴۲۵
۸۳۹۶۱۶
۸۳۹۶۲۸
۸۳۹۶۳۶
۸۳۹۹۴۵
۸۴۰۳۱۵
۸۴۰۶۲۱
۸۴۰۷۰۱
۸۴۰۷۳۷
۸۴۱۱۶۹
۸۴۱۲۹۹
۸۴۱۳۵۹
۸۴۱۵۰۹
۸۴۱۵۳۹
۸۴۱۵۵۹
۸۴۱۶۴۶
۸۴۱۶۶۵
۸۴۱۷۹۰
۸۴۱۸۲۱
۸۴۱۹۵۶
۸۴۱۹۶۶
۸۴۱۹۶۸
۸۴۲۰۳۳
۸۴۲۰۹۸
۸۴۲۱۶۱
۸۴۲۲۱۳
۸۴۲۵۱۵
۸۴۲۷۱۸
۸۴۲۷۲۳
۸۴۲۷۳۱
۸۴۲۹۶۳
۸۴۳۰۲۵
۸۴۳۰۸۹
۸۴۳۲۲۱
۸۴۳۵۴۴
۸۴۳۵۷۴
۸۴۳۶۱۲
۸۴۳۷۴۵
۸۴۳۸۵۴
۸۴۴۲۲۱
۸۴۴۲۳۸
۸۴۴۳۱۶
۸۴۴۶۵۷
۸۴۴۷۷۲
۸۴۴۸۴۲
۸۴۴۹۲۱
۸۴۴۹۳۸
۸۴۵۰۱۸
۸۴۵۰۲۸
۸۴۵۱۳۰
۸۴۵۱۳۱
۸۴۵۱۵۱
۸۴۵۲۸۵
۸۴۵۳۴۶
۸۴۵۳۶۴
۸۴۵۵۳۵

۸۴۵۵۷۰
۸۴۵۸۱۳
۸۴۵۹۷۷
۸۴۶۱۲۶
۸۴۶۴۱۲
۸۴۶۶۸۷
۸۴۶۷۸۷
۸۴۶۸۰۴
۸۴۷۴۵۱
۸۴۷۵۱۴
۸۴۷۵۴۲
۸۴۷۹۶۵
۸۴۷۹۸۹
۸۴۷۹۹۶
۸۴۸۲۸۲
۸۴۹۰۱۷
۸۴۹۰۸۷
۸۴۹۱۹۱
۸۴۹۵۳۴
۸۴۹۵۴۶
۸۴۹۵۷۴
۸۵۰۵۹۸
۸۵۱۴۷۶
۸۵۲۰۱۹
۸۵۲۲۶۲
۸۵۲۳۷۸
۸۵۲۵۶۶
۸۵۲۶۱۹
۸۵۳۲۵۷
۸۵۳۳۱۷
۸۵۳۵۶۹
۸۵۳۵۷۱
۸۵۳۸۲۸
۸۵۳۹۵۰
۸۵۳۹۸۳
۸۵۳۹۸۷
۸۵۴۰۰۸
۸۶۰۷۳۳
۸۶۱۱۳۰
۸۶۱۱۴۵
۸۶۱۳۳۵
۸۶۱۸۶۰
۸۶۱۹۱۱
۸۶۱۹۳۵
۸۶۲۰۶۳
۸۶۳۳۰۳
۸۶۳۴۴۷
۸۶۳۵۱۲

از ردیف ۱۵۱ تا ردیف ۳۰۰

۸۶۳۷۵۱
۸۶۳۷۷۵
۸۶۳۸۴۷
۸۶۳۸۵۱
۸۶۳۹۰۰
۸۶۳۹۴۲
۸۶۴۰۰۰
۸۶۴۰۰۵
۸۶۴۰۴۲
۸۶۴۱۴۱
۸۶۴۱۵۲
۸۶۴۱۵۳
۸۶۴۱۶۹
۸۶۴۱۸۵
۸۶۴۲۱۸
۸۶۵۳۴۳
۸۶۶۸۱۰
۸۶۸۱۹۰
۸۶۸۶۰۰
۸۶۸۹۲۸
۸۶۹۱۳۵
۸۶۹۲۳۱
۸۶۹۶۱۳
۸۶۹۶۳۸
۸۶۹۶۴۰
۸۶۹۷۰۰
۸۶۹۷۲۹
۸۶۹۷۳۸
۸۶۹۸۶۱
۸۷۰۰۹۰
۸۷۰۱۱۳
۸۷۰۲۲۸
۸۷۰۳۰۸
۸۷۰۳۵۲
۸۷۰۳۹۷
۸۷۰۴۵۹
۸۷۰۴۷۸
۸۷۰۵۴۲
۸۷۰۵۷۴
۸۷۰۵۷۹
۸۷۰۶۱۷
۸۷۰۷۰۶
۸۷۰۷۴۸
۸۷۱۴۹۸
۸۷۲۳۳۳
۸۷۲۴۱۰
۸۷۲۷۵۰
۸۷۲۸۱۶
۸۷۲۸۵۵
۸۷۲۸۶۱
۸۷۲۹۱۲
۸۷۳۰۲۰
۸۷۳۰۵۳
۸۷۳۱۷۱
۸۷۳۲۲۷
۸۷۳۲۷۱
۸۷۳۲۹۷
۸۷۳۳۰۰
۸۷۳۳۰۵
۸۷۳۶۱۷
۸۷۴۱۲۲
۸۷۴۲۴۷
۸۷۴۲۸۵
۸۷۴۶۵۷
۸۷۴۶۶۶
۸۷۴۷۴۹
۸۷۴۷۵۹
۸۷۴۷۶۰
۸۷۴۷۸۵
۸۷۴۸۰۸
۸۷۵۴۸۶
۸۷۵۵۵۲
۸۷۵۵۵۴
۸۷۶۲۳۷
۸۷۶۵۹۷
۸۷۷۰۳۲
۸۷۷۰۹۳
۸۷۷۱۴۶
۸۷۷۲۰۴
۸۷۷۲۱۱
۸۷۷۴۹۵
۸۷۷۵۳۹
۸۷۷۶۲۶
۸۷۷۶۳۴
۸۷۷۸۷۸
۸۷۷۸۹۸
۸۷۸۰۳۱
۸۷۸۰۹۴
۸۷۸۳۵۸
۸۷۸۴۴۵
۸۷۸۶۴۴
۸۷۹۸۵۳
۸۷۹۸۶۵
۸۸۰۲۴۳
۸۸۰۵۵۸
۸۸۰۷۶۳
۸۸۰۸۲۸
۸۸۰۹۷۹
۸۸۰۹۸۳
۸۸۱۱۱۵
۸۸۱۶۰۷
۸۸۱۶۰۸
۸۸۱۸۹۰
۸۸۲۳۳۵
۸۸۲۳۴۷
۸۸۳۰۲۷
۸۸۳۱۹۸
۸۸۳۲۷۲
۸۸۳۴۹۰

۸۸۳۵۹۱
۸۸۳۵۹۶
۸۸۳۶۲۱
۸۸۳۶۹۸
۸۸۳۷۲۵
۸۸۳۷۲۶
۸۸۳۸۱۴
۸۸۳۸۱۸
۸۸۳۹۵۱
۸۸۴۱۲۰
۸۸۴۱۴۲
۸۸۴۵۵۲
۸۸۵۹۹۵
۸۸۵۹۹۸
۸۸۶۰۰۹
۸۸۷۳۰۹
۸۸۷۵۵۲
۸۸۷۵۸۴
۸۸۷۷۱۳
۸۸۸۰۷۲
۸۸۸۰۷۵
۸۸۸۰۷۹
۸۸۸۲۵۶
۸۸۸۵۴۰
۸۸۸۵۵۲
۸۸۸۹۱۷
۸۸۹۳۰۷
۸۸۹۳۷۴
۸۸۹۵۰۷
۸۸۹۷۲۴
۸۸۹۸۳۲
۸۸۹۸۴۱
۸۸۹۸۶۳
۸۸۹۸۶۶
۸۸۹۸۷۴
۸۸۹۸۸۷
۸۹۱۱۷۷
۸۹۱۶۰۴
۸۹۱۷۰۰
۸۹۱۸۹۲
۸۹۱۹۰۱

از ردیف ۳۰۱ تا ردیف ۴۵۰

۸۹۲۰۴۲
۸۹۲۱۵۷
۸۹۲۲۸۱
۸۹۲۲۸۴
۸۹۲۲۸۷
۸۹۲۳۴۷
۸۹۲۳۸۰
۸۹۲۵۰۹
۸۹۲۵۲۰
۸۹۲۵۷۷
۸۹۲۷۵۴
۸۹۳۶۵۴
۸۹۳۷۶۵
۸۹۳۷۸۹
۸۹۳۹۶۲
۸۹۴۰۵۴
۸۹۴۱۰۳
۸۹۴۱۸۰
۸۹۴۷۸۹
۸۹۴۹۰۲
۸۹۵۳۱۷
۸۹۵۳۷۷
۸۹۵۴۲۴
۸۹۵۴۶۴
۸۹۵۴۷۰
۸۹۵۴۹۰
۸۹۵۵۲۴
۸۹۵۵۸۱
۸۹۵۶۸۹
۸۹۵۹۸۷
۸۹۶۲۰۰
۸۹۶۵۹۹
۸۹۶۷۷۶
۸۹۶۹۲۹
۸۹۶۹۵۷
۸۹۶۹۷۲
۸۹۷۴۴۲
۸۹۷۹۶۶
۸۹۸۱۶۶
۸۹۸۲۴۱
۸۹۸۳۶۹
۹۰۰۰۱۳
۹۰۰۰۳۱
۹۰۰۴۶۶
۹۰۰۵۰۱
۹۰۰۵۰۹
۹۰۱۰۱۴
۹۰۱۲۱۶
۹۰۱۲۱۷
۹۰۱۲۳۸
۹۰۱۴۴۸
۹۰۱۸۴۲
۹۰۲۱۹۷
۹۰۲۲۰۳
۹۰۴۸۰۴
۹۰۴۸۵۴
۹۰۴۹۳۷
۹۰۵۴۲۸
۹۰۵۴۴۱
۹۰۵۵۷۳
۹۰۵۵۹۹
۹۰۵۶۹۲
۹۰۵۷۵۵
۹۰۵۷۷۱
۹۰۵۸۴۶
۹۰۵۸۷۷
۹۰۶۰۲۸
۹۰۶۰۳۳
۹۰۶۳۵۶
۹۰۶۳۶۷
۹۰۶۶۹۹
۹۰۶۷۴۷
۹۰۶۷۶۶
۹۰۷۳۸۰
۹۰۷۶۱۳
۹۰۷۷۹۳
۹۰۸۰۳۸
۹۰۸۱۹۹
۹۰۸۴۱۸
۹۰۸۵۳۵
۹۱۰۵۸۰
۹۱۰۹۲۶
۹۱۱۰۲۸
۹۱۱۷۴۹
۹۱۱۷۸۹
۹۱۲۱۲۷
۹۱۳۵۱۳
۹۱۳۷۸۶
۹۱۳۹۱۴
۹۱۴۱۹۰
۹۱۴۳۲۷
۹۱۴۳۴۸
۹۱۴۳۵۴
۹۱۴۹۰۲
۹۱۴۹۲۹
۹۱۵۰۲۲
۹۱۵۰۳۰
۹۱۵۵۰۶
۹۱۵۷۶۰
۹۱۵۸۷۴
۹۱۵۹۲۹
۹۱۶۳۴۸
۹۱۶۸۲۰
۹۱۸۳۹۰
۹۱۸۵۵۸
۹۱۸۶۴۴
۹۱۸۹۱۹
۹۱۹۳۶۸
۹۱۹۵۳۸
۹۱۹۶۶۰
۹۱۹۶۷۰
۹۱۹۷۳۷
۹۱۹۷۸۸
۹۱۹۸۰۶
۹۱۹۸۲۶
۹۱۹۸۳۳
۹۲۰۸۳۲

۹۲۰۸۵۲
۹۲۰۸۶۰
۹۲۱۳۲۷
۹۲۱۵۶۱
۹۲۱۸۹۱
۹۲۱۸۹۲
۹۲۲۱۹۰
۹۲۲۲۳۱
۹۲۲۳۵۱
۹۲۲۳۷۰
۹۲۲۳۸۷
۹۲۳۹۸۹
۹۲۴۳۸۹
۹۲۴۵۶۱
۹۲۴۶۰۲
۹۲۴۶۹۹
۹۲۴۸۷۹
۹۲۵۲۴۱
۹۲۵۲۹۰
۹۲۵۳۳۸
۹۲۵۳۶۲
۹۲۶۲۹۹
۹۲۶۵۸۳
۹۲۶۵۹۵
۹۲۶۹۷۲
۹۲۷۰۶۲
۹۲۷۴۲۶
۹۲۷۴۷۲
۹۲۷۴۸۲
۹۲۷۵۲۰
۹۲۷۷۷۰
۹۲۷۹۷۳
۹۲۸۰۴۸

از ردیف ۴۵۱ تا آخر

۹۲۸۰۵۰
۹۲۸۰۸۵
۹۲۸۲۱۹
۹۲۸۲۳۶
۹۲۸۴۳۴
۹۲۸۴۴۵
۹۲۸۵۴۲
۹۲۸۵۶۸
۹۲۸۵۷۸
۹۲۸۵۸۴
۹۲۸۶۱۲
۹۲۸۶۲۳
۹۲۸۶۲۶
۹۲۸۶۳۴
۹۲۸۶۴۴
۹۲۸۶۵۲
۹۲۸۶۵۹
۹۲۸۶۸۴
۹۲۸۶۹۰
۹۲۸۶۹۳
۹۲۸۷۷۷
۹۲۸۷۸۱
۹۲۸۸۵۹
۹۲۸۹۲۶
۹۲۸۹۴۴
۹۲۸۹۸۴
۹۲۹۰۳۷
۹۲۹۳۱۲
۹۲۹۳۴۲
۹۲۹۴۵۹
۹۲۹۹۲۳
۹۳۰۰۶۹
۹۳۰۱۷۶
۹۳۰۶۱۴
۹۳۰۶۷۷
۹۳۰۸۵۹
۹۳۰۹۹۸
۹۳۱۰۵۲
۹۳۱۱۲۸
۹۳۱۲۸۴
۹۳۱۳۹۵
۹۳۱۴۳۶
۹۳۱۴۴۲
۹۳۲۲۰۳
۹۳۲۲۴۲
۹۳۲۶۹۱
۹۳۲۷۲۱
۹۳۲۷۳۴
۹۳۲۷۸۶
۹۳۲۷۹۹
۹۳۲۹۰۶
۹۳۴۲۲۱
۹۳۴۲۳۰
۹۳۵۱۵۷
۹۳۵۳۰۶
۹۳۵۵۹۸
۹۳۵۶۴۶
۹۳۵۹۱۶
۹۳۶۶۰۲
۹۳۷۰۴۰
۹۳۷۰۶۱
۹۳۷۱۱۱
۹۳۸۳۰۹
۹۳۸۵۰۰
۹۳۸۹۳۳
۹۳۹۱۹۲
۹۴۰۰۱۹
۹۴۰۱۱۴
۹۴۰۲۶۲
۹۴۰۲۸۶
۹۴۰۳۱۲
۹۴۰۳۸۳
۹۴۰۳۹۲
۹۴۰۹۰۸
۹۴۱۲۸۰
۹۴۱۵۸۲
۹۴۱۶۱۱
۹۴۱۶۱۷
۹۴۱۶۲۶
۹۴۲۹۱۴
۹۴۳۲۲۶
۹۴۳۲۲۷
۹۴۳۳۲۱
۹۴۳۳۳۲
۹۴۳۴۶۲
۹۴۳۴۶۳
۹۴۳۴۷۸
۹۴۳۴۸۴
۹۴۴۸۹۰
۹۴۴۸۹۵
۹۴۵۲۱۳
۹۴۵۲۷۸
۹۴۵۲۸۰
۹۴۵۸۲۲
۹۴۵۹۶۷
۹۴۵۹۷۴
۹۴۶۶۹۳
۹۴۶۶۹۸
۹۴۷۰۲۲
۹۴۷۰۳۷
۹۴۷۰۶۱
۹۴۷۶۰۶
۹۴۷۶۳۸
۹۴۷۶۸۱
۹۴۷۶۹۴
۹۴۸۰۰۴
۹۴۸۲۳۳
۹۴۸۳۵۹
۹۴۸۵۵۰
۹۴۸۸۲۸
۹۴۹۱۷۰
۹۴۹۱۸۹
۹۴۹۱۹۵
۹۴۹۷۸۵
۹۴۹۸۰۷
۹۴۹۹۲۸
۹۴۹۹۹۴
۹۵۰۱۹۷
۹۵۰۳۱۹
۹۵۰۴۵۷
۹۵۱۳۸۷
۹۵۱۵۳۴
۹۵۱۶۱۸
۹۵۱۶۲۶
۹۵۱۶۳۸
۹۵۲۰۶۵
۹۵۲۷۹۹

۹۵۲۸۳۴
۹۵۳۰۷۲
۹۵۳۴۲۳
۹۵۳۴۶۵
۹۵۳۴۸۴
۹۵۳۵۲۷
۹۵۳۵۹۲
۹۵۴۴۸۶
۹۵۴۵۲۹
۹۵۴۹۷۰
۹۵۵۲۰۴
۹۵۵۸۰۰
۹۵۵۹۶۸
۹۵۵۹۷۱
۹۵۵۹۷۳
۹۵۶۰۱۸
۹۵۶۱۵۹
۹۵۶۳۰۷
۹۵۶۴۰۰
۹۵۶۴۸۸
۹۵۶۸۷۵
۹۵۶۸۸۸
۹۵۶۹۰۹
۹۵۶۹۱۸
۹۵۷۰۶۳
۹۵۷۰۷۸
۹۵۷۲۰۳
۹۵۷۲۴۵
۹۵۷۳۲۳
۹۵۷۳۹۲
۹۵۷۶۹۲
۹۵۷۹۱۹
۹۵۸۳۰۴
۹۵۸۶۹۸
۹۵۸۷۰۳
۹۵۸۷۰۷
۹۵۸۷۲۷
۹۵۹۱۹۸
۹۵۹۵۰۸
۹۵۹۵۱۱
۹۵۹۵۱۷
۹۵۹۵۵۹
۹۵۹۵۷۸
۹۵۹۷۰۲
۹۶۰۶۰۴
۹۶۰۶۵۰
۹۶۰۷۹۸
۹۶۰۹۷۲
۹۶۱۰۸۹
۹۶۱۲۷۵
۹۶۱۵۲۹
۹۶۱۶۱۲
۹۶۱۶۱۸
۹۶۱۸۳۹
۹۶۲۹۶۳
۹۶۳۱۷۶
۹۶۳۲۵۴
۹۶۳۹۴۹
۹۶۴۱۸۳
۹۶۴۵۱۰
۹۶۴۶۰۷
۹۶۴۶۴۵
۹۶۴۸۲۲
۹۶۴۸۴۸
۹۶۴۹۴۵
۹۶۵۰۸۱
۹۶۵۱۱۲
۹۶۵۱۴۱
۹۶۵۳۹۸
۹۶۵۹۵۴
۹۶۶۱۳۷
۹۶۶۱۸۸
۹۶۶۴۰۶
۹۶۶۷۴۹
۹۶۶۷۹۷

معرفی شدگان رشته مهندسی صنایع هوائی دانشگاه علوم و صنایع دفاعی

از ردیف ۱ تا ردیف ۱۵۰

۸۲۵۹۴۵
۸۲۶۰۰۱
۸۲۶۳۸۰
۸۲۷۹۰۰
۸۲۸۱۶۷
۸۲۸۶۷۸
۸۲۸۹۰۵
۸۲۹۲۲۵
۸۲۹۶۲۸
۸۲۹۶۵۴
۸۲۹۷۰۹
۸۲۹۹۴۷
۸۳۱۹۶۶
۸۳۲۰۱۷
۸۳۳۳۳۷
۸۳۳۷۲۷
۸۳۳۸۵۱
۸۳۴۹۴۹
۸۳۶۰۴۸
۸۳۶۱۴۹
۸۳۶۳۳۵
۸۳۶۳۳۹
۸۳۶۷۹۱
۸۳۶۹۲۳
۸۳۸۹۰۴
۸۳۸۹۰۸
۸۳۹۳۴۳
۸۳۹۳۴۸
۸۳۹۴۲۴
۸۳۹۴۴۶
۸۳۹۴۶۳
۸۳۹۶۰۶
۸۳۹۶۴۵
۸۴۰۲۷۲
۸۴۰۵۱۵
۸۴۰۷۰۰
۸۴۰۷۸۱
۸۴۰۸۰۴
۸۴۰۸۸۵
۸۴۱۰۶۶
۸۴۱۱۰۲
۸۴۱۱۳۴
۸۴۱۳۷۷
۸۴۱۵۸۲
۸۴۱۶۴۶
۸۴۱۷۳۱
۸۴۱۷۷۱
۸۴۱۷۹۴
۸۴۱۸۹۸
۸۴۱۹۵۸
۸۴۱۹۶۸
۸۴۲۱۰۱
۸۴۲۳۶۹
۸۴۲۳۸۱
۸۴۲۴۲۱
۸۴۲۴۲۶
۸۴۲۵۴۴
۸۴۲۷۲۵
۸۴۲۸۵۲
۸۴۴۰۰۲
۸۴۴۰۱۴
۸۴۴۲۱۵
۸۴۵۰۱۲
۸۴۵۰۵۵
۸۴۵۲۴۱
۸۴۵۵۳۵
۸۴۵۷۸۸

۸۴۶۱۵۲
۸۴۶۴۱۷
۸۴۶۴۱۹
۸۴۶۴۸۰
۸۴۶۶۶۶
۸۴۶۶۹۵
۸۴۶۷۱۳
۸۴۶۷۲۴
۸۴۶۷۹۲
۸۴۶۸۰۹
۸۴۶۸۲۹
۸۴۷۰۲۳
۸۴۷۲۷۲
۸۴۹۴۵۲
۸۴۹۵۳۴
۸۵۰۴۹۸
۸۵۱۶۱۸
۸۵۳۵۵۷
۸۵۳۸۳۷
۸۶۱۳۸۵
۸۶۱۴۹۰
۸۶۱۹۳۵
۸۶۲۲۸۶
۸۶۲۸۸۱
۸۶۲۹۲۴
۸۶۳۱۳۲
۸۶۳۶۷۸
۸۶۳۸۵۲
۸۶۴۰۴۴
۸۶۵۳۴۴
۸۶۵۴۹۵
۸۶۵۵۸۵
۸۶۶۹۱۹
۸۶۷۰۱۲
۸۶۷۵۶۵
۸۶۸۱۹۲
۸۶۸۶۰۰
۸۶۸۷۰۰
۸۶۹۴۷۵
۸۶۹۵۰۴
۸۶۹۶۴۴
۸۷۰۰۵۵
۸۷۰۱۸۱
۸۷۰۱۸۲
۸۷۰۳۲۴
۸۷۱۹۳۳
۸۷۳۰۳۲
۸۷۳۱۱۰
۸۷۳۹۶۶
۸۷۵۰۷۸
۸۷۵۳۷۶
۸۷۵۷۷۱
۸۷۶۵۷۴
۸۷۶۵۹۱
۸۷۶۶۴۵
۸۷۷۰۹۴
۸۷۷۴۹۵
۸۷۷۶۹۸
۸۷۷۷۳۰
۸۷۷۸۹۸
۸۷۸۴۵۳
۸۷۸۵۴۶
۸۷۸۶۶۲
۸۷۹۶۹۱
۸۷۹۷۱۲
۸۷۹۸۶۵
۸۸۰۲۸۴
۸۸۰۹۷۹
۸۸۱۳۱۷
۸۸۱۵۱۶
۸۸۱۵۲۳
۸۸۱۸۳۶
۸۸۱۹۵۹
۸۸۱۹۸۷
۸۸۲۰۵۲
۸۸۲۰۹۱
۸۸۲۱۰۱
۸۸۲۱۰۸
۸۸۲۱۱۹
۸۸۳۱۹۸
۸۸۳۲۴۹
۸۸۳۴۹۰
۸۸۳۶۹۸

از ردیف ۱۵۱ تا آخر

۸۸۳۷۲۵
۸۸۳۷۲۶
۸۸۳۸۱۸
۸۸۳۹۵۱
۸۸۴۲۵۶
۸۸۴۲۶۰
۸۸۴۲۹۱
۸۸۴۵۴۲
۸۸۴۵۵۴
۸۸۵۹۹۱
۸۸۶۱۳۵
۸۸۶۴۷۲
۸۸۶۶۰۸
۸۸۶۶۵۴
۸۸۶۸۶۴
۸۸۶۸۹۸
۸۸۷۳۳۶
۸۸۷۴۷۴
۸۸۷۵۵۲
۸۸۷۸۷۶
۸۸۸۰۷۳
۸۸۸۶۶۲
۸۸۸۹۰۰
۸۸۹۵۲۳
۸۸۹۵۵۸
۸۹۰۹۹۶
۸۹۱۳۰۹
۸۹۱۴۶۳
۸۹۱۶۶۲
۸۹۱۸۹۲
۸۹۱۹۵۴
۸۹۱۹۶۱
۸۹۲۰۲۰
۸۹۲۰۹۸
۸۹۲۱۴۵
۸۹۲۲۳۵
۸۹۲۳۸۱
۸۹۲۴۶۲
۸۹۲۴۶۶
۸۹۲۴۸۵
۸۹۲۴۹۰
۸۹۲۵۲۰
۸۹۳۷۸۹
۸۹۴۷۸۹
۸۹۴۹۰۲
۸۹۴۹۶۷
۸۹۵۰۳۳
۸۹۵۰۴۷
۸۹۵۲۲۳
۸۹۵۳۵۵
۸۹۵۲۵۳
۸۹۵۴۸۶
۸۹۵۶۵۹
۸۹۵۹۲۰
۸۹۶۲۳۷
۸۹۶۳۹۱
۸۹۶۶۰۳
۸۹۶۹۷۲
۸۹۸۲۲۶
۸۹۸۳۴۴
۸۹۸۳۷۹
۸۹۸۳۹۰
۸۹۸۵۰۸
۹۰۰۲۰۰
۹۰۰۲۰۹
۹۰۰۲۳۷
۹۰۰۲۵۷
۹۰۰۲۸۶
۹۰۰۲۹۸
۹۰۰۶۹۵
۹۰۱۰۱۵
۹۰۱۰۷۴
۹۰۱۲۱۷
۹۰۱۲۸۲
۹۰۱۳۷۲
۹۰۱۶۳۱

۹۰۱۷۲۰
۹۰۱۷۹۵
۹۰۲۰۶۷
۹۰۲۱۰۵
۹۰۲۱۳۴
۹۰۲۱۸۷
۹۰۲۱۹۷
۹۰۳۵۵۹
۹۰۳۸۵۲
۹۰۴۱۱۶
۹۰۴۱۸۶
۹۰۴۴۱۹
۹۰۴۵۹۰
۹۰۴۶۴۹
۹۰۴۸۷۵
۹۰۵۰۲۳
۹۰۵۳۰۷
۹۰۵۴۵۵
۹۰۵۵۳۱
۹۰۵۵۳۹
۹۰۵۵۷۹
۹۰۵۵۸۱
۹۰۵۵۹۳
۹۰۵۵۹۹
۹۰۶۰۵۹
۹۰۶۳۵۶
۹۰۶۴۷۵
۹۰۷۳۸۰
۹۰۷۵۵۷
۹۰۸۴۱۴
۹۱۰۹۲۶
۹۱۱۶۵۰
۹۱۱۸۲۴
۹۱۱۸۷۶
۹۱۲۱۴۷
۹۱۲۷۴۶
۹۱۳۸۰۳
۹۱۳۹۱۴
۹۱۴۲۷۳
۹۱۴۲۸۶
۹۱۴۸۰۰
۹۱۴۹۰۱
۹۱۵۴۱۰
۹۱۵۸۲۷
۹۱۵۹۳۳
۹۱۵۹۴۷
۹۱۷۱۱۴
۹۱۸۳۵۵
۹۱۸۷۹۶
۹۱۸۹۲۵
۹۱۹۷۰۰
۹۲۰۸۴۲
۹۲۰۸۶۰
۹۲۰۸۷۳
۹۲۱۳۹۹
۹۲۱۶۶۴
۹۲۲۰۱۲
۹۲۲۰۹۹
۹۲۲۳۵۳
۹۲۲۵۳۷
۹۲۴۳۲۸
۹۲۴۵۶۱
۹۲۴۵۷۳
۹۲۴۷۶۳
۹۲۴۷۸۴
۹۲۵۳۲۰
۹۲۶۲۴۵
۹۲۶۲۵۱
۹۲۶۷۳۳
۹۲۶۷۵۵
۹۲۶۸۹۰
۹۲۷۰۳۸
۹۲۷۶۳۶
۹۲۸۰۷۴
۹۲۸۳۲۰
۹۲۸۶۱۸
۹۲۸۸۷۲
۹۲۸۹۴۴
۹۲۸۹۸۴
۹۲۹۳۴۲
۹۲۹۳۷۱
۹۲۹۶۶۳
۹۳۰۶۱۴
۹۳۰۷۴۶
۹۳۰۸۲۳
۹۳۲۲۴۰
۹۳۲۶۴۴
۹۳۲۸۹۹
۹۳۴۴۶۱
۹۳۵۹۰۲
۹۳۶۶۷۸
۹۳۶۷۷۳
۹۳۸۵۴۲
۹۴۰۳۴۱
۹۴۰۶۴۷
۹۴۰۷۳۲
۹۴۱۸۶۹
۹۴۲۷۹۵
۹۴۳۱۳۷
۹۴۴۷۴۴
۹۴۵۹۲۹
۹۴۵۹۶۳
۹۴۶۲۹۹
۹۴۷۰۰۹
۹۴۷۰۴۷
۹۴۷۶۳۰
۹۴۷۸۱۱
۹۴۸۳۹۴
۹۴۸۴۵۲
۹۴۸۶۴۳
۹۴۸۷۸۳
۹۴۸۹۰۶
۹۴۹۰۸۶
۹۴۹۳۳۲
۹۴۹۶۸۱
۹۵۰۳۲۰
۹۵۰۷۴۴
۹۵۱۲۳۸
۹۵۱۳۵۳
۹۵۱۴۰۲
۹۵۱۶۲۸
۹۵۱۹۳۵
۹۵۱۹۸۳
۹۵۲۰۲۴
۹۵۲۴۴۲
۹۵۲۶۲۱
۹۵۲۶۵۴
۹۵۳۵۹۲
۹۵۴۰۶۸
۹۵۴۲۱۷
۹۵۴۴۱۱
۹۵۵۱۸۰
۹۵۵۱۸۴
۹۵۵۲۰۷
۹۵۶۱۷۹
۹۵۶۴۸۸
۹۵۶۷۴۹
۹۵۶۹۰۰
۹۵۷۰۶۳
۹۵۷۰۷۱
۹۵۷۰۷۸
۹۵۸۲۲۰
۹۵۸۷۰۳
۹۵۹۹۷۸
۹۶۰۳۱۶
۹۶۱۵۱۳
۹۶۲۷۳۱
۹۶۲۹۸۲
۹۶۳۲۱۱
۹۶۳۸۶۶
۹۶۳۹۳۷
۹۶۴۴۷۲
۹۶۴۴۸۹
۹۶۴۶۴۵
۹۶۴۸۴۸
۹۶۵۲۹۸
۹۶۶۰۱۸
۹۶۶۱۳۰
۹۶۷۲۰۷

معرفی شدگان رشته مهندسی صنایع- تکنولوژی صنعتی دانشگاه علوم و صنایع دفاعی

از ردیف ۱ تا ردیف ۱۵۰

۸۲۵۶۳۹
۸۲۵۸۱۹
۸۲۷۰۹۲
۸۲۸۱۶۷
۸۲۸۲۷۹
۸۲۸۳۰۳
۸۲۸۴۹۸
۸۲۹۲۱۷
۸۲۹۵۵۲
۸۲۹۶۵۴
۸۲۹۷۹۲
۸۲۹۹۱۴
۸۲۹۹۶۷
۸۳۰۰۸۶
۸۳۱۹۶۴
۸۳۱۹۶۶
۸۳۲۰۷۶
۸۳۲۲۱۹
۸۳۲۴۷۷
۸۳۲۶۲۶
۸۳۳۲۷۹
۸۳۳۳۰۸
۸۳۳۷۵۳
۸۳۴۳۵۸
۸۳۴۶۸۷
۸۳۴۷۱۰
۸۳۴۷۶۵
۸۳۴۷۷۹
۸۳۴۹۹۵
۸۳۵۱۶۸
۸۳۵۵۵۳
۸۳۶۲۳۱
۸۳۶۲۳۳
۸۳۶۲۶۸
۸۳۶۷۸۵
۸۳۶۷۹۰
۸۳۶۸۰۸
۸۳۷۵۲۸
۸۳۷۸۴۳
۸۳۸۰۰۶
۸۳۸۹۰۴
۸۳۹۲۸۴
۸۳۹۳۲۳
۸۳۹۵۲۵
۸۳۹۶۰۶
۸۳۹۶۳۶
۸۳۹۹۳۷
۸۴۰۵۱۵
۸۴۰۶۰۲
۸۴۰۷۷۰
۸۴۰۷۸۱
۸۴۰۹۹۷
۸۴۱۰۰۷
۸۴۱۳۴۶
۸۴۱۳۵۹
۸۴۱۳۷۷
۸۴۱۴۰۹
۸۴۱۴۷۱
۸۴۱۴۹۳
۸۴۱۶۶۳
۸۴۱۶۷۹
۸۴۱۷۳۱
۸۴۱۷۳۹
۸۴۱۷۹۴
۸۴۱۹۵۵
۸۴۱۹۵۶
۸۴۱۹۵۸
۸۴۱۹۵۹
۸۴۱۹۶۷
۸۴۲۰۳۳
۸۴۲۱۴۱
۸۴۲۵۲۵
۸۴۲۷۱۸
۸۴۲۷۳۱
۸۴۳۰۲۵
۸۴۳۰۶۹
۸۴۳۲۱۱
۸۴۳۲۲۹
۸۴۳۲۳۰
۸۴۳۳۸۱
۸۴۳۵۷۴
۸۴۳۶۱۲
۸۴۳۸۵۲
۸۴۳۸۵۴
۸۴۴۰۱۴
۸۴۴۳۱۶
۸۴۴۶۵۷
۸۴۴۷۴۴
۸۴۴۸۴۲
۸۴۴۸۹۹
۸۴۴۹۲۱
۸۴۴۹۲۴
۸۴۵۰۱۸
۸۴۵۰۴۸
۸۴۵۰۵۵
۸۴۵۱۳۰
۸۴۵۱۳۱
۸۴۵۱۳۳
۸۴۵۱۷۱
۸۴۵۲۲۲
۸۴۵۲۴۰
۸۴۵۲۴۱
۸۴۵۳۳۱
۸۴۵۳۷۸
۸۴۵۵۷۰
۸۴۵۷۲۸
۸۴۵۷۳۱
۸۴۵۷۶۸
۸۴۵۸۱۳
۸۴۶۶۲۷
۸۴۶۷۸۷
۸۴۶۸۰۹
۸۴۷۷۷۰
۸۴۷۸۸۲
۸۴۷۹۸۹
۸۴۸۰۸۸
۸۴۸۰۹۷
۸۴۸۹۰۱
۸۴۹۰۲۷
۸۴۹۰۹۷
۸۴۹۱۹۱
۸۴۹۳۲۴
۸۴۹۵۱۹
۸۴۹۹۱۶
۸۵۰۵۸۰
۸۵۱۴۷۶
۸۵۲۰۰۶
۸۵۲۵۷۵
۸۵۳۳۱۷
۸۵۳۵۷۲
۸۵۳۷۸۶
۸۵۳۸۹۶
۸۶۱۰۱۷
۸۶۱۶۵۰
۸۶۱۸۴۲
۸۶۲۲۸۶
۸۶۲۹۲۴
۸۶۳۳۸۷
۸۶۳۴۴۷
۸۶۳۵۷۸
۸۶۳۷۶۱
۸۶۳۸۰۱
۸۶۴۰۰۵
۸۶۴۰۹۵

۸۶۱۱۱۹
۸۶۲۸۷۲
۸۶۵۳۸۶
۸۶۵۴۹۵
۸۶۵۵۸۵
۸۶۶۸۱۰

از ردیف ۱۵۱ تا ردیف ۳۰۰

۸۶۷۲۴۱
۸۶۷۵۶۵
۸۶۷۷۴۳
۸۶۷۷۵۸
۸۶۷۸۱۸
۸۶۸۰۴۹
۸۶۸۴۷۲
۸۶۸۹۶۱
۸۶۹۱۴۶
۸۶۹۲۷۳
۸۶۹۲۸۸
۸۶۹۶۴۶
۸۶۹۷۸۳
۸۶۹۸۲۲
۸۶۹۸۳۳
۸۶۹۸۹۵
۸۶۹۹۰۲
۸۷۰۰۵۵
۸۷۰۰۸۴
۸۷۰۲۰۸
۸۷۰۳۶۸
۸۷۰۴۲۷
۸۷۰۵۴۴
۸۷۰۵۷۴
۸۷۰۶۱۷
۸۷۰۷۴۹
۸۷۱۳۳۴
۸۷۱۴۹۸
۸۷۱۸۹۶
۸۷۲۰۳۳
۸۷۲۸۴۴
۸۷۲۸۸۴
۸۷۳۰۰۳
۸۷۳۰۵۳
۸۷۳۱۳۴
۸۷۳۲۶۰
۸۷۳۳۰۰
۸۷۳۴۱۰
۸۷۳۴۱۹
۸۷۳۵۶۲
۸۷۳۶۱۷
۸۷۳۶۳۷
۸۷۳۹۸۰
۸۷۴۰۴۹
۸۷۴۲۸۵
۸۷۴۳۱۶
۸۷۴۶۱۹
۸۷۴۷۱۶
۸۷۴۸۲۳
۸۷۵۷۷۱
۸۷۶۳۴۱
۸۷۶۴۴۶
۸۷۶۵۹۱
۸۷۶۶۲۴
۸۷۷۰۳۲
۸۷۷۰۹۳
۸۷۷۱۴۶
۸۷۷۲۰۴
۸۷۷۴۱۱
۸۷۷۵۳۹
۸۷۷۵۹۸
۸۷۷۷۳۰
۸۷۷۷۹۲
۸۷۷۸۷۸
۸۷۸۶۴۴
۸۷۹۱۲۹
۸۷۹۸۵۳
۸۸۰۴۶۷
۸۸۰۵۵۸
۸۸۰۷۶۳
۸۸۰۸۲۸
۸۸۱۲۱۶
۸۸۱۳۱۷
۸۸۱۴۳۷
۸۸۱۵۱۶
۸۸۱۶۰۷
۸۸۱۶۶۵
۸۸۱۸۱۱
۸۸۲۰۲۴
۸۸۲۰۵۲
۸۸۲۱۰۸
۸۸۲۱۱۹
۸۸۲۱۶۶
۸۸۲۱۸۱
۸۸۲۱۸۲
۸۸۲۲۲۲
۸۸۲۳۵۵
۸۸۲۳۶۴
۸۸۲۷۱۶
۸۸۲۸۴۰
۸۸۳۲۷۲
۸۸۳۵۹۱
۸۸۳۵۹۶
۸۸۳۶۲۱
۸۸۳۸۱۴
۸۸۴۱۴۲
۸۸۴۲۵۶
۸۸۴۲۶۰
۸۸۴۲۹۱
۸۸۴۲۹۴
۸۸۴۳۷۴
۸۸۴۴۹۰
۸۸۴۵۴۲
۸۸۴۵۵۲
۸۸۴۵۵۴
۸۸۵۹۸۶
۸۸۶۰۰۲
۸۸۶۲۹۹
۸۸۶۴۲۴
۸۸۶۶۰۸
۸۸۶۶۱۰
۸۸۷۰۷۲
۸۸۷۲۴۳
۸۸۷۴۷۴
۸۸۷۷۶۳
۸۸۸۱۲۵
۸۸۸۳۵۱
۸۸۸۳۶۲
۸۸۸۳۷۱
۸۸۸۶۱۵
۸۸۸۶۹۰
۸۸۸۷۱۵
۸۸۸۸۳۰
۸۸۹۲۲۷
۸۸۹۳۸۹
۸۸۹۳۹۷
۸۸۹۳۹۹
۸۸۹۶۰۹
۸۸۹۷۳۶
۸۸۹۷۸۲
۸۸۹۸۶۸
۸۸۹۸۸۲
۸۹۰۶۰۶
۸۹۱۰۴۷
۸۹۱۱۶۴
۸۹۱۲۲۰
۸۹۱۳۶۲
۸۹۱۴۶۳
۸۹۱۶۶۲
۸۹۱۷۰۰
۸۹۱۸۹۶
۸۹۲۰۶۴
۸۹۲۱۲۴
۸۹۲۱۴۵
۸۹۲۲۰۶
۸۹۲۲۲۷
۸۹۲۸۶۰
۸۹۴۱۸۰
۸۹۴۵۳۵
۸۹۴۷۳۱

از ردیف ۳۰۱ تا آخر

۸۹۵۱۳۸
۸۹۵۱۸۹
۸۹۵۲۳۴
۸۹۵۲۵۱
۸۹۵۵۶۵
۸۹۵۶۴۳
۸۹۵۶۷۰
۸۹۵۷۰۳
۸۹۶۲۰۰
۸۹۶۳۹۱
۸۹۶۷۴۵
۸۹۶۷۷۶
۸۹۶۸۵۱
۸۹۶۹۵۷
۸۹۷۴۳۹
۸۹۷۵۵۹
۸۹۸۱۶۶
۸۹۸۲۲۶
۸۹۸۳۶۱
۸۹۸۵۱۶
۸۹۹۰۰۷
۸۹۹۰۴۲
۹۰۰۲۵۹
۹۰۰۴۷۵
۹۰۰۴۷۶
۹۰۰۴۸۶
۹۰۰۴۹۸
۹۰۰۶۴۲
۹۰۰۶۹۵
۹۰۱۰۲۵
۹۰۱۳۴۳
۹۰۱۴۸۸
۹۰۱۶۳۱
۹۰۱۷۷۳
۹۰۱۷۸۴
۹۰۱۷۹۸
۹۰۱۷۹۹
۹۰۱۹۰۳
۹۰۲۱۱۳
۹۰۲۱۱۹
۹۰۲۱۸۹
۹۰۲۲۰۹
۹۰۲۲۷۷
۹۰۲۳۸۵
۹۰۲۳۵۶
۹۰۴۱۲۲
۹۰۴۴۰۷
۹۰۴۵۸۹
۹۰۴۶۱۴
۹۰۴۶۸۶
۹۰۴۹۳۷
۹۰۴۹۷۶
۹۰۵۳۰۷
۹۰۵۳۸۸
۹۰۵۴۴۱
۹۰۵۴۷۶
۹۰۵۵۹۳
۹۰۵۵۹۸
۹۰۵۶۴۱
۹۰۵۶۷۶
۹۰۵۸۷۷
۹۰۶۰۳۰
۹۰۶۰۳۲
۹۰۶۱۶۲
۹۰۷۶۹۵
۹۰۷۷۸۱
۹۰۷۷۹۳
۹۰۸۴۰۶
۹۱۱۷۸۹
۹۱۱۸۰۹
۹۱۱۸۷۰
۹۱۲۰۷۸
۹۱۲۱۲۷
۹۱۲۷۴۶
۹۱۳۰۵۸
۹۱۳۲۵۳
۹۱۴۰۵۵
۹۱۴۹۲۲
۹۱۴۹۷۲
۹۱۴۹۸۴
۹۱۵۰۰۶
۹۱۵۲۵۸
۹۱۵۳۹۱
۹۱۵۵۷۰
۹۱۵۶۱۳
۹۱۵۶۳۴
۹۱۵۶۹۹
۹۱۵۸۲۹
۹۱۶۲۹۵
۹۱۶۳۱۳
۹۱۶۶۹۸
۹۱۶۷۲۰
۹۱۷۲۰۷
۹۱۷۲۷۶
۹۱۹۵۳۸
۹۱۹۵۵۶
۹۱۹۶۵۸
۹۱۹۶۷۰
۹۱۹۷۵۳
۹۲۰۸۶۷
۹۲۱۱۱۰
۹۲۱۱۷۶
۹۲۱۳۳۳
۹۲۱۶۶۴
۹۲۱۹۴۵
۹۲۲۰۰۶
۹۲۲۰۱۲
۹۲۲۱۳۶
۹۲۲۳۵۱
۹۲۲۳۵۳
۹۲۲۳۷۰
۹۲۲۴۷۹
۹۲۴۴۳۰
۹۲۴۵۷۹
۹۲۴۹۸۱
۹۲۶۲۹۱
۹۲۶۵۷۱
۹۲۶۵۸۳
۹۲۶۸۳۷
۹۲۷۳۵۲
۹۲۷۹۵۳
۹۲۸۰۹۰
۹۲۸۰۹۴
۹۲۸۱۷۶
۹۲۸۲۲۶
۹۲۸۲۲۸
۹۲۸۲۴۰
۹۲۸۲۸۲
۹۲۸۲۹۹
۹۲۸۳۰۵
۹۲۸۴۸۲
۹۲۸۴۹۶
۹۲۸۴۹۸
۹۲۸۵۷۱
۹۲۸۵۸۱
۹۲۸۶۹۰
۹۲۸۶۹۳
۹۲۸۷۷۷
۹۲۸۷۸۱
۹۲۸۸۵۹
۹۲۹۰۳۷
۹۲۹۳۱۲
۹۲۹۴۵۹
۹۳۰۰۶۹
۹۳۰۴۲۲
۹۳۰۹۴۵
۹۳۱۱۶۶
۹۳۱۱۶۸
۹۳۱۱۶۹
۹۳۱۲۸۸
۹۳۱۳۵۵
۹۳۱۴۲۹
۹۳۱۴۳۴
۹۳۲۱۶۴
۹۳۲۲۷۴
۹۳۲۴۲۴
۹۳۲۵۸۱
۹۳۲۷۳۴
۹۳۳۱۷۶

۹۳۳۱۹۶
۹۳۳۱۹۹
۹۳۳۲۰۰
۹۳۴۲۱۱
۹۳۴۲۹۴
۹۳۵۵۰۳
۹۳۵۵۹۶
۹۳۶۳۴۲
۹۳۶۶۰۲
۹۳۶۷۰۰
۹۳۶۷۷۳
۹۳۷۵۷۶
۹۳۷۹۱۷
۹۳۸۱۲۶
۹۳۸۲۰۰
۹۴۰۰۱۹
۹۴۰۱۲۰
۹۴۰۳۰۳
۹۴۰۳۵۳
۹۴۰۳۶۰
۹۴۰۳۷۰
۹۴۰۳۸۵
۹۴۰۶۲۶
۹۴۰۶۴۷
۹۴۱۶۱۹
۹۴۱۶۲۰
۹۴۳۰۱۰
۹۴۳۴۳۵
۹۴۴۷۴۴
۹۴۵۲۷۹
۹۴۵۷۱۶
۹۴۵۷۹۶
۹۴۵۸۲۲
۹۴۶۶۵۷
۹۴۶۶۸۵
۹۴۶۶۸۹
۹۴۶۶۹۰
۹۴۶۶۹۷
۹۴۶۷۱۳
۹۴۷۴۸۰
۹۴۷۶۷۷
۹۴۷۷۱۱
۹۴۸۰۹۸
۹۴۸۳۳۴
۹۴۸۳۳۶
۹۴۸۳۳۷
۹۴۸۶۹۵
۹۴۸۷۷۵
۹۴۹۱۱۷
۹۴۹۲۰۹
۹۴۹۲۲۹
۹۴۹۲۵۳
۹۴۹۵۶۶
۹۴۹۷۸۲
۹۴۹۸۰۷
۹۴۹۹۲۸
۹۵۰۲۰۱
۹۵۰۳۴۸
۹۵۱۳۸۲
۹۵۱۵۷۸
۹۵۲۳۳۱
۹۵۲۳۹۵
۹۵۲۷۶۷
۹۵۳۴۲۳
۹۵۳۴۶۵
۹۵۳۵۸۲
۹۵۴۳۶۳
۹۵۵۹۴۷
۹۵۶۱۴۲
۹۵۶۷۴۷
۹۵۶۷۴۹
۹۵۷۰۲۲
۹۵۷۱۶۲
۹۵۷۱۹۱
۹۵۷۲۷۳
۹۵۷۵۰۰
۹۵۷۷۱۱
۹۵۸۰۹۲
۹۵۸۳۰۴
۹۵۸۶۹۳
۹۵۸۷۰۷
۹۵۹۵۱۱
۹۵۹۵۶۱
۹۶۱۲۴۱
۹۶۱۲۷۵
۹۶۱۵۱۳
۹۶۲۵۵۶
۹۶۲۸۱۸
۹۶۲۹۸۲
۹۶۳۱۸۹
۹۶۳۱۹۵
۹۶۳۲۴۹
۹۶۳۳۴۵
۹۶۳۶۱۴
۹۶۳۶۱۵
۹۶۴۱۲۲
۹۶۴۲۰۰
۹۶۴۳۷۶
۹۶۴۴۵۱
۹۶۴۷۶۶
۹۶۴۸۴۲
۹۶۵۱۱۲
۹۶۵۵۸۱
۹۶۵۷۵۳
۹۶۵۹۷۹
۹۶۶۱۸۸
۹۶۶۳۶۰
۹۶۶۴۴۶
۹۶۶۸۳۵
۹۶۶۸۳۸

معرفی شدگان رشته شیمی دانشگاه علوم و صنایع دفاعی

از ردیف ۱ تا ردیف ۱۷۰

۸۲۵۰۶۸
۸۲۵۱۴۴
۸۲۵۳۳۵
۸۲۵۳۷۱
۸۲۵۴۹۹
۸۲۵۷۰۲
۸۲۵۷۰۴
۸۲۵۸۱۹
۸۲۵۸۲۳
۸۲۵۸۳۶
۸۲۶۰۹۶
۸۲۶۵۱۱
۸۲۶۷۷۶
۸۲۶۹۰۰
۸۲۶۹۷۸
۸۲۶۹۸۰
۸۲۶۹۹۱
۸۲۶۹۹۳
۸۲۶۹۹۹
۸۲۷۰۰۴
۸۲۸۰۱۲
۸۲۸۸۰۳
۸۲۸۹۸۶
۸۲۹۲۸۴
۸۲۹۳۹۵
۸۲۹۴۴۶
۸۲۹۹۲۹
۸۳۱۹۶۹
۸۳۲۱۹۵
۸۳۲۲۰۰
۸۳۲۲۵۲
۸۳۲۲۷۰
۸۳۲۳۵۰
۸۳۲۴۷۹

۸۳۳۰۹۳
۸۳۳۳۱۳
۸۳۳۷۵۹
۸۳۴۴۲۲
۸۳۴۹۲۵
۸۳۵۳۵۸
۸۳۵۴۳۵
۸۳۶۱۲۵
۸۳۶۲۶۸
۸۳۶۳۰۷
۸۳۶۳۴۱
۸۳۶۳۵۶
۸۳۸۹۹۶
۸۳۹۲۲۴
۸۳۹۲۷۱
۸۳۹۳۰۳
۸۳۹۳۲۷
۸۳۹۴۷۳
۸۳۹۶۸۸
۸۳۹۷۹۶
۸۳۹۸۰۸
۸۴۰۲۸۷
۸۴۰۶۰۲
۸۴۰۷۰۰
۸۴۰۸۷۵
۸۴۰۸۷۹
۸۴۰۹۱۹
۸۴۱۱۰۹
۸۴۱۱۳۴
۸۴۱۲۵۶
۸۴۱۳۸۵
۸۴۱۴۲۴
۸۴۱۶۱۵
۸۴۱۸۱۱
۸۴۲۴۵۲
۸۴۲۶۶۶
۸۴۳۲۹۰
۸۴۵۱۳۳
۸۴۵۲۲۲
۸۴۵۷۴۹
۸۴۶۷۶۴
۸۴۷۴۰۶
۸۴۷۴۲۶
۸۴۷۴۵۱
۸۴۷۴۵۲
۸۴۷۴۶۴
۸۴۷۴۸۹
۸۴۷۶۵۱
۸۴۷۸۶۵
۸۴۷۹۷۵
۸۴۸۰۴۸
۸۴۸۰۹۷
۸۴۸۴۵۹
۸۴۸۴۶۱
۸۴۸۵۰۸
۸۴۸۹۰۱
۸۴۸۹۵۶
۸۴۹۵۴۶
۸۵۰۵۱۵
۸۵۰۷۴۵
۸۵۰۷۵۷
۸۵۱۶۲۷
۸۵۱۷۰۵
۸۵۱۸۱۹
۸۵۲۱۱۲
۸۵۲۲۱۴
۸۵۲۲۲۰
۸۵۲۳۶۱
۸۵۲۴۱۱
۸۵۲۴۱۲
۸۵۲۴۸۹
۸۵۲۵۲۷
۸۵۲۵۷۰
۸۵۲۶۱۳
۸۵۳۵۹۳
۸۵۳۹۱۵
۸۵۳۹۲۵
۸۵۳۹۸۳
۸۵۴۳۷۷
۸۵۴۳۸۴
۸۶۰۵۸۹
۸۶۰۹۵۴
۸۶۱۲۶۳
۸۶۱۴۶۹
۸۶۲۰۰۵
۸۶۳۱۱۳
۸۶۳۱۴۳
۸۶۳۴۵۳
۸۶۳۸۵۲
۸۶۴۵۷۲
۸۶۵۲۸۳
۸۶۶۰۷۲
۸۶۶۸۹۴
۸۶۷۰۱۲
۸۶۷۴۲۹
۸۶۷۷۳۶
۸۶۷۸۳۱
۸۶۷۸۵۵
۸۶۸۳۲۸
۸۶۸۳۴۸
۸۶۸۴۵۱
۸۶۸۵۰۹
۸۶۸۶۱۱
۸۶۸۹۸۲
۸۶۹۰۷۵
۸۶۹۲۴۳
۸۶۹۴۲۴
۸۶۹۶۳۲
۸۶۹۶۴۶
۸۶۹۶۵۵
۸۷۰۰۲۷
۸۷۱۲۶۳
۸۷۱۳۰۸
۸۷۱۸۱۰
۸۷۱۸۶۷
۸۷۲۵۷۳
۸۷۲۷۲۵
۸۷۲۸۰۷
۸۷۳۵۹۲
۸۷۳۸۸۰
۸۷۳۹۸۰
۸۷۴۰۸۵
۸۷۴۱۲۶
۸۷۴۲۲۲
۸۷۴۳۵۰
۸۷۴۴۴۸
۸۷۴۵۵۹
۸۷۵۱۳۹
۸۷۵۳۹۴
۸۷۵۹۷۰
۸۷۶۳۰۴
۸۷۶۳۲۸
۸۷۶۳۷۹
۸۷۶۷۷۳
۸۷۷۸۰۲
۸۷۸۵۵۶

از ردیف ۱۷۱ تا ردیف ۳۴۰

۸۷۸۶۶۲
۸۷۹۶۹۱
۸۷۹۷۱۲
۸۷۹۹۴۹
۸۸۰۰۱۱
۸۸۱۸۳۶
۸۸۱۹۲۷
۸۸۲۰۵۱
۸۸۲۰۸۲
۸۸۲۳۳۵
۸۸۳۱۹۳
۸۸۵۹۱۵
۸۸۶۲۹۹
۸۸۶۳۸۵
۸۸۶۵۱۹
۸۸۷۳۴۸
۸۸۷۶۳۵
۸۸۷۶۹۹
۸۸۷۸۲۷
۸۸۸۳۷۱

۸۸۸۴۸۱
۸۸۹۲۲۴
۸۸۹۲۳۷
۸۸۹۲۴۲
۸۸۹۳۸۸
۸۸۹۸۳۳
۸۹۰۷۲۶
۸۹۰۹۴۷
۸۹۱۰۹۸
۸۹۱۹۲۹
۸۹۱۹۷۳
۸۹۱۹۸۶
۸۹۲۰۵۳
۸۹۲۰۷۶
۸۹۲۱۱۸
۸۹۲۲۲۲
۸۹۲۲۶۰
۸۹۲۳۱۳
۸۹۲۴۲۸
۸۹۲۴۹۰
۸۹۲۵۱۲
۸۹۲۵۷۱
۸۹۲۷۹۲
۸۹۴۰۹۴
۸۹۴۴۳۳
۸۹۴۹۳۹
۸۹۴۹۷۴
۸۹۵۱۲۱
۸۹۵۱۲۸
۸۹۵۲۰۳
۸۹۵۲۴۴
۸۹۵۴۶۵
۸۹۵۴۷۵
۸۹۶۴۴۹
۸۹۶۵۴۲
۸۹۶۷۴۵
۸۹۶۸۵۱
۸۹۷۰۳۱
۸۹۷۲۷۱
۸۹۷۳۱۷
۸۹۷۳۳۲
۸۹۷۳۵۶
۸۹۷۳۸۳
۸۹۷۴۹۸
۸۹۷۵۵۱
۸۹۷۷۰۷
۸۹۷۸۱۵
۸۹۸۰۹۵
۸۹۸۲۱۰
۸۹۸۹۹۸
۸۹۹۰۲۳
۸۹۹۰۳۱
۸۹۹۶۰۸
۸۹۹۸۰۳
۹۰۰۳۱۱
۹۰۰۳۲۴
۹۰۰۳۶۰
۹۰۰۳۸۰
۹۰۰۳۹۹
۹۰۰۴۰۲
۹۰۰۴۳۳
۹۰۰۴۶۲
۹۰۰۴۸۰
۹۰۰۹۲۲
۹۰۱۲۱۵
۹۰۱۲۷۷
۹۰۱۳۹۳
۹۰۱۶۷۱
۹۰۱۷۰۷
۹۰۱۷۱۲
۹۰۱۸۸۵
۹۰۲۱۳۶
۹۰۲۱۵۴
۹۰۲۱۸۵
۹۰۲۲۰۵
۹۰۲۲۱۳
۹۰۳۲۲۶
۹۰۳۶۲۵
۹۰۳۷۵۷
۹۰۴۱۷۳
۹۰۴۱۹۸
۹۰۴۵۵۲
۹۰۴۶۰۱
۹۰۴۷۶۳
۹۰۵۱۵۶
۹۰۵۱۶۸
۹۰۵۳۸۴
۹۰۵۳۹۳
۹۰۵۴۵۵
۹۰۵۵۴۹
۹۰۵۵۹۰
۹۰۶۴۹۳
۹۰۶۶۵۹
۹۰۶۹۸۴
۹۰۸۴۷۷
۹۰۹۰۲۲
۹۰۹۰۳۲
۹۰۹۰۵۹
۹۱۰۲۳۴
۹۱۰۴۳۲
۹۱۰۶۸۵
۹۱۱۰۴۹
۹۱۱۱۳۱
۹۱۱۸۷۱
۹۱۴۰۶۷
۹۱۴۱۸۵
۹۱۴۶۹۱
۹۱۴۷۵۶
۹۱۴۸۱۴
۹۱۴۸۵۳
۹۱۴۸۵۸
۹۱۴۸۹۵
۹۱۴۹۵۶
۹۱۵۰۰۰
۹۱۵۲۳۳
۹۱۵۲۴۲
۹۱۵۲۴۵
۹۱۵۵۷۸
۹۱۵۵۹۹
۹۱۵۷۸۶
۹۱۵۹۱۴
۹۱۶۷۳۵
۹۱۷۰۶۱
۹۱۷۱۱۴
۹۱۷۳۲۳
۹۱۷۶۰۵
۹۱۷۹۸۱
۹۱۸۶۶۹
۹۱۸۸۳۷
۹۱۹۴۳۶
۹۱۹۴۸۹
۹۱۹۶۵۵
۹۱۹۷۶۲
۹۱۹۸۲۷
۹۲۰۸۳۸
۹۲۰۸۴۷
۹۲۱۳۳۷
۹۲۱۹۶۲
۹۲۲۱۲۱
۹۲۲۱۷۶
۹۲۲۹۳۴
۹۲۳۰۳۲
۹۲۴۲۰۲
۹۲۴۲۱۱
۹۲۴۲۱۴
۹۲۴۵۷۳
۹۲۴۶۵۰
۹۲۴۷۸۷
۹۲۴۹۶۷
۹۲۵۰۰۲

از ردیف ۳۴۱ تا آخر

۹۲۶۲۹۱
۹۲۶۲۹۷
۹۲۶۳۵۲
۹۲۶۷۸۴
۹۲۶۹۸۸
۹۲۷۴۸۲
۹۲۷۶۳۶
۹۲۸۰۹۰

۹۲۸۱۸۳
۹۲۸۲۷۳
۹۲۸۳۲۴
۹۲۹۱۸۰
۹۲۹۲۶۵
۹۲۹۳۳۵
۹۲۹۳۶۲
۹۳۰۲۱۷
۹۳۰۳۱۰
۹۳۰۷۸۸
۹۳۰۸۷۷
۹۳۰۹۹۴
۹۳۱۱۲۵
۹۳۱۱۴۹
۹۳۱۱۵۹
۹۳۱۳۹۵
۹۳۱۴۰۵
۹۳۱۵۶۸
۹۳۱۷۳۷
۹۳۱۷۶۱
۹۳۱۸۱۷
۹۳۲۲۲۰
۹۳۲۲۶۳
۹۳۲۵۶۴
۹۳۲۶۵۵
۹۳۲۶۶۲
۹۳۲۶۶۹
۹۳۳۱۴۸
۹۳۳۱۸۳
۹۳۳۲۱۴
۹۳۳۹۶۳
۹۳۴۰۲۳
۹۳۴۰۲۵
۹۳۴۰۸۹
۹۳۴۱۵۹
۹۳۴۲۲۱
۹۳۴۶۵۴
۹۳۵۱۱۵
۹۳۵۶۱۳
۹۳۵۸۶۹
۹۳۶۰۰۳
۹۳۶۰۰۵
۹۳۶۰۹۹
۹۳۶۴۱۷
۹۳۷۰۲۱
۹۳۷۶۲۷
۹۳۸۴۴۵
۹۳۹۱۲۰
۹۳۹۹۶۲
۹۳۹۹۶۶
۹۳۹۹۸۶
۹۴۰۳۱۲
۹۴۰۳۲۵
۹۴۰۳۳۱
۹۴۰۳۴۶
۹۴۰۳۶۳
۹۴۰۸۷۷
۹۴۱۲۲۶
۹۴۱۶۹۹
۹۴۲۹۷۸
۹۴۳۱۳۱
۹۴۳۲۳۰
۹۴۳۵۷۶
۹۴۳۸۲۹
۹۴۴۷۵۸
۹۴۴۸۸۱
۹۴۵۰۱۸
۹۴۵۰۴۶
۹۴۵۱۵۳
۹۴۵۱۶۲
۹۴۵۱۹۶
۹۴۵۵۴۰
۹۴۵۸۴۴
۹۴۶۵۲۵
۹۴۷۲۳۳
۹۴۷۲۴۵
۹۴۷۲۵۸
۹۴۷۴۵۹
۹۴۷۴۷۷
۹۴۷۶۲۳
۹۴۷۶۷۷
۹۴۷۶۹۳
۹۴۷۷۷۰
۹۴۸۳۵۹
۹۴۸۳۸۸
۹۴۸۷۷۵
۹۴۸۹۲۶
۹۴۸۹۵۶
۹۴۸۹۶۳
۹۴۸۹۷۱
۹۴۹۰۶۳
۹۴۹۷۰۷
۹۴۹۷۷۷
۹۴۹۷۸۱
۹۵۰۲۷۶
۹۵۰۳۸۷
۹۵۰۵۹۲
۹۵۰۹۲۱
۹۵۱۱۶۷
۹۵۱۱۸۴
۹۵۱۲۸۳
۹۵۱۳۴۱
۹۵۱۴۹۴
۹۵۱۶۲۶
۹۵۲۱۸۱
۹۵۲۲۹۲
۹۵۲۶۲۱
۹۵۲۶۷۳
۹۵۲۷۹۶
۹۵۲۹۲۳
۹۵۳۲۶۱
۹۵۳۳۰۶
۹۵۳۳۶۰
۹۵۳۴۷۸
۹۵۳۵۰۲
۹۵۳۵۷۳
۹۵۳۹۳۶
۹۵۴۱۴۸
۹۵۴۴۳۹
۹۵۴۴۸۲
۹۵۴۷۵۶
۹۵۴۷۶۱
۹۵۴۹۴۲
۹۵۴۹۹۸
۹۵۵۳۶۷
۹۵۵۵۴۳
۹۵۵۶۹۲
۹۵۵۸۷۷
۹۵۵۹۰۸
۹۵۶۱۵۹
۹۵۶۸۲۷
۹۵۶۸۸۶
۹۵۷۰۴۳
۹۵۷۰۶۹
۹۵۷۰۹۱
۹۵۷۲۷۰
۹۵۷۳۰۴
۹۵۷۴۱۶
۹۵۷۶۹۵
۹۵۷۷۵۸
۹۵۷۹۷۶
۹۵۸۰۲۰
۹۵۸۴۳۸
۹۵۸۵۷۹
۹۵۸۵۹۸
۹۵۸۶۲۳
۹۵۹۱۰۸
۹۵۹۲۴۹
۹۵۹۲۵۲
۹۵۹۲۶۹
۹۵۹۵۵۰
۹۵۹۵۷۸
۹۵۹۶۵۲
۹۶۰۵۳۱
۹۶۰۹۶۸
۹۶۱۰۳۸
۹۶۲۵۵۴
۹۶۲۶۱۸
۹۶۲۸۵۹
۹۶۳۶۶۱
۹۶۳۶۹۸
۹۶۳۸۶۰

۹۶۳۸۷۲
۹۶۳۹۹۱
۹۶۴۱۲۷
۹۶۴۱۹۴
۹۶۴۲۲۱
۹۶۴۲۲۷
۹۶۴۲۷۱
۹۶۴۴۰۷
۹۶۴۴۱۲
۹۶۴۴۷۴
۹۶۴۸۷۱
۹۶۵۱۰۹
۹۶۵۱۴۱
۹۶۵۳۰۱
۹۶۵۷۸۵
۹۶۵۸۱۰
۹۶۶۳۷۴
۹۶۶۵۲۳
۹۶۶۸۳۵

معرفی شدگان رشته مهندسی برق- الکترونیک دانشگاه امام حسین (ع)

از ردیف ۱ تا آخر

۸۲۵۲۴۷
۸۲۵۲۸۶
۸۲۵۲۹۰
۸۲۵۷۲۴
۸۲۵۸۰۸
۸۲۵۹۶۵
۸۲۶۰۲۸
۸۲۶۰۹۶
۸۲۷۵۴۲
۸۲۷۵۶۶
۸۲۷۵۶۸
۸۲۷۹۴۷
۸۲۸۳۱۳
۸۲۸۳۴۹
۸۲۸۷۹۹
۸۲۸۹۵۳
۸۲۹۳۲۰
۸۲۹۷۲۲
۸۲۹۷۹۲
۸۲۹۸۳۰
۸۲۹۹۰۵
۸۲۹۹۹۵
۸۳۰۰۹۵
۸۳۰۱۰۹
۸۳۰۱۳۱
۸۳۰۱۵۸
۸۳۱۲۳۲
۸۳۱۸۳۱
۸۳۲۳۰۶
۸۳۲۳۵۳
۸۳۲۴۳۷
۸۳۲۴۸۰
۸۳۲۴۸۴
۸۳۲۵۴۷
۸۳۳۱۲۷
۸۳۳۲۰۵
۸۳۳۳۲۲
۸۳۳۳۳۱
۸۳۳۷۵۲
۸۳۴۲۷۷
۸۳۴۵۶۹
۸۳۴۶۱۶
۸۳۴۷۵۳
۸۳۴۷۹۶
۸۳۴۷۹۹
۸۳۴۸۰۲
۸۳۵۰۸۶
۸۳۵۱۹۳
۸۳۵۳۳۰
۸۳۵۴۵۳
۸۳۵۹۴۲
۸۳۶۲۳۴
۸۳۶۳۳۵
۸۳۶۳۴۸
۸۳۶۵۸۷
۸۳۶۷۸۹
۸۳۶۸۰۵
۸۳۷۳۷۶
۸۳۷۵۵۱
۸۳۷۵۷۲
۸۳۷۵۹۱
۸۳۷۶۸۰
۸۳۷۸۱۲
۸۳۸۸۷۷
۸۳۸۸۸۸
۸۳۸۹۱۳
۸۳۹۷۴۷
۸۴۰۰۳۱
۸۴۰۱۹۲
۸۴۰۳۹۰
۸۴۰۳۹۴
۸۴۰۴۱۶
۸۴۰۶۴۲
۸۴۰۷۳۰
۸۴۰۷۴۹
۸۴۰۸۴۹
۸۴۰۹۳۱
۸۴۰۹۹۲
۸۴۱۲۸۲
۸۴۱۴۲۹
۸۴۱۵۱۵
۸۴۱۶۵۲
۸۴۱۷۶۳
۸۴۱۷۶۴
۸۴۲۲۴۶
۸۴۲۲۶۵
۸۴۲۴۰۳
۸۴۳۳۵۰
۸۴۳۶۲۱
۸۴۴۶۲۷
۸۴۴۸۶۵
۸۴۴۹۴۳
۸۴۵۱۶۴
۸۴۵۱۶۹
۸۴۵۱۸۴
۸۴۵۱۸۷
۸۴۵۳۰۴
۸۴۵۳۳۳
۸۴۵۴۹۶
۸۴۵۶۵۹
۸۴۵۷۳۴
۸۴۵۷۶۵
۸۴۶۰۹۸
۸۴۶۲۷۲
۸۴۶۲۷۳
۸۴۶۴۶۶
۸۴۶۶۰۷
۸۴۶۶۸۷
۸۴۶۷۶۷
۸۴۶۷۹۸
۸۴۶۸۱۶
۸۴۶۹۳۸
۸۴۷۲۷۳
۸۴۷۳۸۵
۸۴۷۳۹۷
۸۴۷۵۴۶
۸۴۷۶۳۷
۸۴۷۶۴۹
۸۴۸۴۶۸
۸۴۸۹۲۱
۸۴۹۰۱۸
۸۴۹۰۳۰
۸۴۹۰۳۱
۸۴۹۱۳۱
۸۴۹۱۵۵

۸۵۰۳۹۵
۸۵۱۵۳۶
۸۵۱۸۴۷
۸۵۲۱۰۱
۸۵۲۱۵۵
۸۵۲۳۶۹
۸۵۲۳۸۲
۸۵۲۳۹۳
۸۵۲۴۱۳
۸۵۲۴۶۳
۸۵۲۴۹۷
۸۵۲۵۶۱
۸۵۲۹۹۵
۸۵۳۲۲۱
۸۵۳۲۸۶
۸۵۳۲۹۶
۸۵۳۲۹۸
۸۵۳۵۴۵
۸۵۳۵۴۷
۸۵۳۶۰۷
۸۵۳۶۲۹
۸۵۴۴۲۲
۸۵۴۴۴۱
۸۶۱۷۴۶
۸۶۲۰۱۵
۸۶۲۱۰۰
۸۶۲۲۸۵
۸۶۲۸۵۲
۸۶۳۵۰۶
۸۶۳۵۲۳
۸۶۴۰۳۴
۸۶۴۳۵۷
۸۶۴۳۸۰
۸۶۴۳۹۷
۸۶۴۴۲۷
۸۶۴۵۳۸
۸۶۴۷۸۱
۸۶۴۸۸۹
۸۶۵۰۵۲
۸۶۵۵۵۷
۸۶۵۷۰۶
۸۶۵۸۹۶
۸۶۵۹۲۰
۸۶۵۹۶۸
۸۶۶۰۱۳
۸۶۶۱۴۹
۸۶۶۵۰۴
۸۶۶۵۱۷
۸۶۶۶۴۸
۸۶۶۸۱۶
۸۶۷۳۷۶
۸۶۷۵۱۳
۸۶۷۵۲۱
۸۶۷۸۵۵
۸۶۷۹۰۵
۸۶۸۳۱۴
۸۶۸۵۵۹
۸۶۸۵۸۵
۸۶۸۷۳۲
۸۶۸۸۱۵
۸۶۹۵۲۴
۸۶۹۶۷۰
۸۶۹۷۳۳
۸۶۹۷۶۰
۸۶۹۸۵۹
۸۷۰۰۳۳
۸۷۰۱۶۲
۸۷۰۱۶۹
۸۷۰۲۲۰
۸۷۰۲۵۶
۸۷۰۲۹۵
۸۷۰۴۲۳
۸۷۰۵۵۹
۸۷۱۴۴۶
۸۷۱۴۷۳
۸۷۱۷۷۳
۸۷۲۴۶۹
۸۷۲۵۸۳
۸۷۲۷۰۸
۸۷۲۹۷۳
۸۷۳۳۱۵
۸۷۳۵۷۳
۸۷۳۶۱۴
۸۷۳۶۶۶
۸۷۳۸۱۸
۸۷۳۹۳۳
۸۷۴۳۳۰
۸۷۴۴۹۲
۸۷۴۵۸۵
۸۷۴۶۲۶
۸۷۴۶۳۹
۸۷۴۶۹۷
۸۷۴۷۰۱
۸۷۴۷۵۲
۸۷۴۷۸۹
۸۷۵۱۲۳
۸۷۵۳۶۹
۸۷۵۴۸۲
۸۷۵۹۴۶
۸۷۶۳۵۴
۸۷۶۵۷۳
۸۷۶۶۳۴
۸۷۶۶۳۷
۸۷۶۶۳۸
۸۷۶۶۶۰
۸۷۷۱۴۸
۸۷۷۶۸۱
۸۷۷۶۸۷
۸۷۷۷۵۵
۸۷۷۹۸۹
۸۷۸۴۵۱
۸۷۸۶۳۳
۸۷۸۹۹۲
۸۷۸۹۹۳
۸۷۹۳۱۵
۸۷۹۳۸۶
۸۷۹۵۳۸
۸۷۹۶۶۵
۸۸۰۳۹۸
۸۸۰۴۱۶
۸۸۰۸۳۴
۸۸۰۹۹۴
۸۸۱۰۱۴
۸۸۱۰۸۰
۸۸۱۴۹۴
۸۸۱۵۹۵
۸۸۱۶۱۸
۸۸۱۸۱۲
۸۸۲۳۱۰
۸۸۲۵۲۹
۸۸۲۷۹۴
۸۸۲۸۵۴
۸۸۲۸۹۰
۸۸۴۵۴۵
۸۸۵۹۲۲
۸۸۷۲۰۶
۸۸۷۴۷۳
۸۸۷۵۰۰
۸۸۷۷۲۵
۸۸۷۷۴۸
۸۸۸۱۱۷
۸۸۸۱۴۷
۸۸۸۴۷۳
۸۸۸۶۲۳
۸۸۸۶۷۶
۸۸۸۷۰۳
۸۸۸۷۸۲
۸۸۹۲۰۰
۸۸۹۲۰۲
۸۸۹۲۷۸
۸۸۹۳۷۶
۸۸۹۶۹۲
۸۸۹۷۰۸
۸۹۰۰۳۹
۸۹۰۲۷۴
۸۹۰۴۴۸
۸۹۰۷۸۹
۸۹۰۷۹۶
۸۹۱۱۴۳
۸۹۱۱۴۴
۸۹۱۲۱۷
۸۹۲۲۵۷

۸۹۲۲۶۲
۸۹۲۲۶۸
۸۹۲۳۱۵
۸۹۲۳۶۷
۸۹۲۳۸۲
۸۹۲۴۴۱
۸۹۲۵۵۵
۸۹۲۵۵۸
۸۹۲۶۴۶
۸۹۲۹۸۲
۸۹۳۸۹۸
۸۹۴۰۶۴
۸۹۴۱۹۱
۸۹۴۷۳۸
۸۹۵۲۰۰
۸۹۵۳۸۰
۸۹۵۴۲۹
۸۹۵۷۴۰
۸۹۶۰۹۶
۸۹۶۵۶۵
۸۹۶۷۵۲
۸۹۶۹۰۰
۸۹۶۹۲۲
۸۹۶۹۳۴
۸۹۷۱۵۸
۸۹۷۲۴۹
۸۹۷۳۵۲
۸۹۷۳۹۱
۸۹۷۴۸۹
۸۹۷۶۹۱
۸۹۷۷۷۴
۸۹۸۲۲۰
۸۹۸۲۹۲
۸۹۸۲۹۹
۸۹۸۳۷۹
۸۹۸۶۹۸
۸۹۹۰۱۳
۸۹۹۱۴۱
۸۹۹۴۹۰
۸۹۹۵۲۷
۸۹۹۶۷۲
۸۹۹۶۹۶
۸۹۹۷۵۵
۸۹۹۷۷۷
۹۰۰۱۴۱
۹۰۰۲۶۷
۹۰۰۳۷۹
۹۰۰۴۱۳
۹۰۰۴۵۰
۹۰۰۷۵۰
۹۰۰۸۴۹
۹۰۰۹۳۱
۹۰۰۹۹۵
۹۰۱۲۱۵
۹۰۱۳۶۸
۹۰۱۳۷۲
۹۰۱۳۸۸
۹۰۱۳۹۹
۹۰۱۴۲۰
۹۰۱۶۴۹
۹۰۱۶۸۲
۹۰۱۷۶۳
۹۰۱۷۷۸
۹۰۱۷۸۶
۹۰۱۸۰۰
۹۰۱۸۸۵
۹۰۲۱۳۹
۹۰۲۴۲۱
۹۰۲۴۴۶
۹۰۳۲۵۸
۹۰۳۶۵۷
۹۰۳۸۴۶
۹۰۴۳۲۶
۹۰۴۳۳۴
۹۰۴۴۲۰
۹۰۴۴۷۱
۹۰۴۴۷۵
۹۰۴۵۲۷
۹۰۴۸۲۲
۹۰۴۹۰۸
۹۰۵۰۲۷
۹۰۵۰۷۹
۹۰۵۰۹۶
۹۰۵۱۵۸
۹۰۵۳۳۳
۹۰۵۴۰۰
۹۰۵۴۴۹
۹۰۵۵۲۰
۹۰۵۶۱۸
۹۰۵۷۸۹
۹۰۵۸۴۹
۹۰۶۰۷۸
۹۰۶۵۲۲
۹۰۶۶۴۹
۹۰۶۶۷۶
۹۰۶۹۸۴
۹۰۷۰۸۵
۹۰۷۲۲۲
۹۰۷۸۵۹
۹۰۷۹۲۱
۹۰۷۹۶۰
۹۰۸۰۷۳
۹۰۸۱۷۴
۹۰۸۲۸۲
۹۰۸۲۹۲
۹۰۸۶۳۸
۹۰۸۹۸۸
۹۰۸۹۹۷
۹۰۹۷۹۴
۹۰۹۸۵۴
۹۰۹۸۷۷
۹۱۰۱۵۵
۹۱۱۴۲۶
۹۱۱۵۹۵
۹۱۱۸۶۹
۹۱۱۹۷۹
۹۱۲۲۰۰
۹۱۲۲۸۳
۹۱۲۵۶۳
۹۱۳۲۷۴
۹۱۳۸۵۱
۹۱۴۳۰۸
۹۱۴۳۲۱
۹۱۴۳۵۷
۹۱۴۷۶۶
۹۱۴۷۷۴
۹۱۵۰۰۸
۹۱۵۳۹۸
۹۱۵۴۶۴
۹۱۵۷۶۰
۹۱۵۷۶۴
۹۱۶۰۰۹
۹۱۶۰۹۹
۹۱۶۱۲۱
۹۱۶۲۵۲
۹۱۷۱۷۸
۹۱۸۲۷۳
۹۱۸۲۷۷
۹۱۸۳۳۷
۹۱۸۳۹۰
۹۱۸۶۷۸
۹۱۸۹۱۸
۹۱۸۹۲۹
۹۱۹۴۴۷
۹۱۹۴۷۴
۹۱۹۷۴۶
۹۱۹۷۵۱
۹۱۹۷۶۳
۹۱۹۸۳۷
۹۲۰۰۴۳
۹۲۰۲۰۶
۹۲۰۶۰۸
۹۲۰۶۳۵
۹۲۰۶۵۷
۹۲۰۸۷۱
۹۲۰۹۰۰
۹۲۱۰۹۸
۹۲۱۱۱۱
۹۲۱۳۷۵
۹۲۱۳۸۹
۹۲۱۴۷۶
۹۲۱۴۹۴

۹۲۱۷۴۹
۹۲۱۷۷۶
۹۲۱۸۰۶
۹۲۱۸۲۷
۹۲۱۹۰۹
۹۲۲۰۲۵
۹۲۲۰۵۹
۹۲۲۰۶۳
۹۲۲۱۴۴
۹۲۲۳۳۳
۹۲۲۶۷۲
۹۲۳۳۸۶
۹۲۳۴۲۸
۹۲۳۴۲۹
۹۲۳۸۰۲
۹۲۴۱۳۵
۹۲۴۲۶۸
۹۲۴۲۸۵
۹۲۴۴۲۰
۹۲۴۷۹۷
۹۲۴۸۳۳
۹۲۵۰۵۸
۹۲۶۲۴۹
۹۲۷۲۲۶
۹۲۷۵۶۴
۹۲۷۵۶۵
۹۲۷۷۱۰
۹۲۷۷۶۰
۹۲۷۹۸۲
۹۲۸۰۲۵
۹۲۸۲۴۴
۹۲۸۴۹۳
۹۲۸۹۳۹
۹۲۸۹۴۹
۹۲۹۱۸۹
۹۲۹۷۳۷
۹۳۰۰۴۹
۹۳۰۴۲۹
۹۳۰۶۰۱
۹۳۰۹۹۸
۹۳۱۰۷۷
۹۳۱۰۸۹
۹۳۱۷۰۵
۹۳۱۷۸۱
۹۳۱۷۸۳
۹۳۱۸۰۲
۹۳۱۸۸۴
۹۳۲۰۱۴
۹۳۲۵۰۱
۹۳۲۵۶۳
۹۳۲۵۷۵
۹۳۳۱۴۳
۹۳۳۳۹۶
۹۳۳۸۲۱
۹۳۴۲۳۰
۹۳۴۷۲۵
۹۳۴۷۴۵
۹۳۴۸۵۷
۹۳۵۰۱۸
۹۳۵۰۸۵
۹۳۵۳۰۰
۹۳۵۴۶۰
۹۳۵۷۱۱
۹۳۵۸۵۸
۹۳۶۱۸۷
۹۳۶۳۵۵
۹۳۶۳۸۴
۹۳۶۶۵۸
۹۳۶۸۲۲
۹۳۶۸۶۲
۹۳۷۰۶۲
۹۳۷۷۶۸
۹۳۷۸۳۵
۹۳۷۸۷۶
۹۳۸۱۶۷
۹۳۸۲۱۳
۹۳۸۲۱۴
۹۳۸۲۵۱
۹۳۸۲۵۷
۹۳۸۴۰۲
۹۳۸۵۲۵
۹۳۸۶۸۷
۹۳۹۹۲۳
۹۳۹۹۲۶
۹۳۹۹۷۶
۹۳۹۹۹۴
۹۴۰۲۹۹
۹۴۰۳۲۰
۹۴۰۳۲۸
۹۴۰۳۷۰
۹۴۰۳۷۲
۹۴۰۳۷۷
۹۴۰۷۰۷
۹۴۰۷۸۸
۹۴۱۲۷۲
۹۴۱۵۰۷
۹۴۳۱۶۳
۹۴۳۱۷۶
۹۴۳۳۱۶
۹۴۳۳۲۰
۹۴۳۳۴۴
۹۴۳۳۸۸
۹۴۳۳۹۳
۹۴۳۴۹۹
۹۴۳۹۱۷
۹۴۴۱۳۸
۹۴۴۳۲۲
۹۴۴۷۸۳
۹۴۴۸۸۲
۹۴۵۱۵۹
۹۴۵۱۶۶
۹۴۵۲۲۷
۹۴۵۲۹۷
۹۴۵۳۹۹
۹۴۵۵۵۶
۹۴۵۸۱۵
۹۴۵۸۱۶
۹۴۵۸۶۷
۹۴۶۳۵۶
۹۴۶۴۰۷
۹۴۶۵۳۶
۹۴۶۹۴۴
۹۴۶۹۴۹
۹۴۷۶۸۹
۹۴۷۷۰۵
۹۴۷۸۳۱
۹۴۸۳۱۵
۹۴۸۳۶۱
۹۴۸۶۵۵
۹۴۸۶۸۷
۹۴۸۷۵۷
۹۴۸۷۷۲
۹۴۸۸۱۸
۹۴۸۹۸۸
۹۴۹۰۶۴
۹۴۹۱۱۳
۹۴۹۱۲۲
۹۴۹۱۹۷
۹۴۹۳۸۵
۹۴۹۵۱۰
۹۴۹۷۶۱
۹۴۹۷۹۷
۹۵۰۱۱۷
۹۵۰۱۱۸
۹۵۰۳۰۶
۹۵۰۷۴۸
۹۵۰۷۵۲
۹۵۱۱۴۰
۹۵۱۲۸۹
۹۵۱۵۲۲
۹۵۱۵۳۱
۹۵۱۵۹۲
۹۵۱۶۳۳
۹۵۱۶۴۰
۹۵۱۷۲۸
۹۵۲۲۰۷
۹۵۲۷۳۳
۹۵۲۹۰۱
۹۵۲۹۷۰
۹۵۲۹۹۰
۹۵۳۴۲۰
۹۵۳۴۶۶

۹۵۳۵۳۷
۹۵۳۶۵۲
۹۵۴۱۶۸
۹۵۴۱۷۴
۹۵۴۲۱۹
۹۵۴۳۰۰
۹۵۴۴۷۰
۹۵۴۴۸۰
۹۵۴۵۸۲
۹۵۵۴۱۳
۹۵۵۷۲۸
۹۵۵۸۰۱
۹۵۵۹۰۴
۹۵۶۷۸۸
۹۵۶۸۶۰
۹۵۶۹۱۸
۹۵۷۱۹۳
۹۵۷۲۰۸
۹۵۷۴۴۱
۹۵۷۸۷۸
۹۵۸۰۴۱
۹۵۸۰۶۴
۹۵۸۲۲۲
۹۵۸۵۰۷
۹۵۸۶۵۳
۹۵۸۷۰۴
۹۵۸۷۲۱
۹۵۸۷۴۰
۹۵۸۷۵۱
۹۵۸۷۷۷
۹۵۸۸۱۱
۹۵۸۸۱۶
۹۵۸۸۱۹
۹۵۹۰۷۹
۹۵۹۲۲۲
۹۵۹۲۵۰
۹۵۹۳۴۴
۹۵۹۴۶۲
۹۵۹۴۹۴
۹۵۹۷۵۷
۹۵۹۷۹۷
۹۶۰۳۸۵
۹۶۰۵۲۵
۹۶۰۶۶۹
۹۶۰۶۷۰
۹۶۱۰۱۷
۹۶۱۰۴۴
۹۶۱۵۱۹
۹۶۱۹۳۸
۹۶۲۴۳۸
۹۶۲۴۵۸
۹۶۲۹۶۸
۹۶۳۰۰۰
۹۶۳۲۰۲
۹۶۳۲۳۱
۹۶۳۲۸۸
۹۶۳۶۱۶
۹۶۳۸۲۷
۹۶۳۹۱۶
۹۶۴۰۵۱
۹۶۴۱۲۳
۹۶۴۲۵۰
۹۶۴۲۶۴
۹۶۴۳۳۹
۹۶۴۳۴۳
۹۶۴۳۵۲
۹۶۴۴۲۸
۹۶۴۴۴۱
۹۶۴۴۸۹
۹۶۵۰۳۳
۹۶۵۰۴۴
۹۶۵۱۳۳
۹۶۵۱۴۳
۹۶۵۲۰۲
۹۶۵۲۲۲
۹۶۵۲۴۳
۹۶۵۲۰۴
۹۶۵۲۸۴
۹۶۵۶۰۱
۹۶۵۶۱۴
۹۶۵۷۶۷
۹۶۵۷۷۴
۹۶۵۸۵۹
۹۶۵۸۶۱
۹۶۵۹۸۸
۹۶۶۰۴۴
۹۶۶۰۴۶
۹۶۶۰۵۰
۹۶۶۰۷۳
۹۶۶۱۳۴
۹۶۶۲۱۷

معرفی شدگان رشته مهندسی برق- مخابرات دانشگاه امام حسین (ع)

از ردیف ۱ تا آخر

۸۲۵۱۸۵
۸۲۵۲۴۷
۸۲۵۲۹۰
۸۲۵۷۸۱
۸۲۵۸۰۸
۸۲۵۹۸۲
۸۲۶۰۰۱
۸۲۶۹۸۷
۸۲۷۷۸۹
۸۲۷۹۰۶
۸۲۷۹۴۷
۸۲۸۸۶۳
۸۲۹۳۲۰
۸۲۹۵۴۳
۸۲۹۹۶۰
۸۳۰۰۱۳
۸۳۱۷۵۴
۸۳۲۲۰۸
۸۳۲۵۴۷
۸۳۳۲۷۰
۸۳۳۲۹۰
۸۳۳۳۲۲
۸۳۳۷۰۴
۸۳۴۰۸۰
۸۳۴۶۲۸
۸۳۴۶۸۱
۸۳۴۷۶۰
۸۳۴۸۲۲
۸۳۵۰۴۴
۸۳۵۲۶۲
۸۳۵۳۳۰
۸۳۵۸۳۲
۸۳۵۸۷۷
۸۳۵۸۸۴
۸۳۵۹۴۲
۸۳۶۰۴۶
۸۳۶۲۲۶
۸۳۶۶۱۸
۸۳۶۷۸۴
۸۳۷۰۵۹
۸۳۷۰۶۷
۸۳۷۴۴۰
۸۳۷۴۹۹
۸۳۷۵۴۷
۸۳۷۵۴۹
۸۳۷۶۰۰
۸۳۷۶۸۴
۸۳۷۶۸۷
۸۳۷۹۶۴
۸۳۸۹۷۲
۸۳۹۶۶۶
۸۳۹۸۴۹
۸۳۹۸۸۷
۸۴۰۱۲۰

۸۴۰۴۶۳
۸۴۰۶۸۱
۸۴۰۷۴۹
۸۴۰۷۷۵
۸۴۰۷۷۹
۸۴۰۷۸۷
۸۴۰۹۶۲
۸۴۱۲۵۱
۸۴۱۳۸۵
۸۴۱۴۸۰
۸۴۱۶۸۸
۸۴۲۰۰۷
۸۴۲۶۲۷
۸۴۵۱۶۴
۸۴۵۱۶۹
۸۴۵۱۸۴
۸۴۵۲۴۵
۸۴۵۲۹۰
۸۴۵۳۱۴
۸۴۵۳۹۴
۸۴۵۴۰۱
۸۴۵۶۹۵
۸۴۵۷۱۱
۸۴۵۷۶۵
۸۴۶۰۹۸
۸۴۶۱۵۸
۸۴۶۴۶۶
۸۴۶۵۷۱
۸۴۶۶۰۷
۸۴۶۶۲۴
۸۴۶۶۳۴
۸۴۶۶۴۳
۸۴۶۷۶۷
۸۴۶۸۱۶
۸۴۶۹۳۸
۸۴۷۲۶۸
۸۴۷۲۷۳
۸۴۷۳۳۳
۸۴۷۶۳۷
۸۴۷۸۴۶
۸۴۸۰۱۵
۸۴۸۰۲۷
۸۴۸۴۹۱
۸۴۸۶۷۲
۸۴۸۹۳۷
۸۴۹۱۲۲
۸۴۹۸۹۲
۸۵۰۰۱۱
۸۵۰۰۵۱
۸۵۰۱۳۶
۸۵۰۴۳۱
۸۵۱۹۴۹
۸۵۱۹۵۲
۸۵۲۰۱۹
۸۵۲۲۰۲
۸۵۲۲۴۲
۸۵۲۳۱۶
۸۵۲۳۹۱
۸۵۲۳۹۳
۸۵۲۴۱۳
۸۵۲۴۶۰
۸۵۲۵۸۸
۸۵۲۷۴۳
۸۵۳۲۵۹
۸۵۳۲۹۵
۸۵۳۲۹۶
۸۵۳۵۱۹
۸۵۳۵۹۸
۸۵۳۶۴۹
۸۵۳۶۶۹
۸۵۳۷۵۶
۸۶۱۱۴۵
۸۶۱۶۲۶
۸۶۲۰۱۵
۸۶۲۲۸۵
۸۶۲۷۴۲
۸۶۳۱۳۵
۸۶۳۳۳۴
۸۶۳۵۰۶
۸۶۴۱۱۱
۸۶۴۱۱۲
۸۶۴۳۹۷
۸۶۴۴۲۷
۸۶۴۴۴۱
۸۶۴۵۳۸
۸۶۴۷۳۱
۸۶۴۷۶۲
۸۶۴۸۸۹
۸۶۵۰۵۲
۸۶۵۴۶۴
۸۶۵۷۰۶
۸۶۵۸۹۶
۸۶۵۹۲۰
۸۶۶۰۱۳
۸۶۶۶۲۴
۸۶۶۸۱۹
۸۶۷۱۵۰
۸۶۷۲۴۷
۸۶۸۰۷۹
۸۶۸۱۴۵
۸۶۸۱۹۴
۸۶۸۳۲۸
۸۶۸۶۲۵
۸۶۸۸۹۳
۸۶۹۲۱۱
۸۶۹۲۲۶
۸۶۹۳۴۲
۸۶۹۵۸۰
۸۶۹۶۴۸
۸۶۹۷۳۳
۸۷۰۱۲۴
۸۷۰۲۵۶
۸۷۰۵۶۸
۸۷۰۶۴۶
۸۷۱۴۶۰
۸۷۲۰۶۴
۸۷۲۱۵۷
۸۷۲۷۰۸
۸۷۳۳۰۹
۸۷۳۳۲۹
۸۷۳۵۷۳
۸۷۳۶۱۴
۸۷۳۶۲۳
۸۷۳۶۶۶
۸۷۴۲۸۹
۸۷۴۲۹۳
۸۷۴۵۶۰
۸۷۴۵۷۸
۸۷۴۶۳۹
۸۷۵۳۳۷
۸۷۵۳۵۹
۸۷۵۵۷۹
۸۷۶۳۵۱
۸۷۶۳۶۰
۸۷۷۱۴۸
۸۷۷۶۸۱
۸۷۷۶۸۷
۸۷۷۷۵۵
۸۷۸۶۳۳
۸۷۹۳۸۶
۸۷۹۵۳۸
۸۷۹۶۶۵
۸۸۰۳۹۸
۸۸۱۰۸۰
۸۸۱۴۹۴
۸۸۱۵۸۳
۸۸۱۵۹۵
۸۸۱۶۱۸
۸۸۱۹۶۱
۸۸۲۳۱۰
۸۸۲۵۲۹
۸۸۲۷۹۴
۸۸۲۸۹۰
۸۸۴۱۶۴
۸۸۵۹۸۵
۸۸۷۳۰۲
۸۸۷۴۸۴
۸۸۷۵۰۸
۸۸۸۹۵۱
۸۸۹۲۰۰
۸۸۹۳۲۰
۸۸۹۳۲۸
۸۸۹۹۰۸

۸۹۰۳۹۵	۹۱۹۸۳۷	۹۴۹۳۸۵	۸۲۶۶۸۶
۸۹۰۶۳۵	۹۲۰۲۰۶	۹۴۹۶۷۴	۸۲۷۵۶۶
۸۹۰۶۶۰	۹۲۰۸۳۰	۹۴۹۸۹۷	۸۲۷۵۶۸
۸۹۰۸۰۱	۹۲۰۹۶۲	۹۵۰۲۸۶	۸۲۷۶۰۵
۸۹۰۹۷۵	۹۲۱۱۱۱	۹۵۰۳۵۷	۸۲۷۷۳۰
۸۹۰۹۸۳	۹۲۱۱۲۹	۹۵۰۴۲۴	۸۲۸۰۳۴
۸۹۱۱۱۷	۹۲۱۲۱۸	۹۵۰۴۲۵	۸۲۸۱۴۰
۸۹۱۱۴۵	۹۲۱۴۴۱	۹۵۰۷۴۸	۸۲۸۳۱۳
۸۹۱۱۵۰	۹۲۱۴۵۶	۹۵۰۷۵۲	۸۲۸۷۸۵
۸۹۱۲۰۸	۹۲۱۴۹۴	۹۵۱۰۹۹	۸۲۸۸۱۳
۸۹۱۳۴۶	۹۲۱۸۰۶	۹۵۱۱۴۰	۸۲۸۹۸۸
۸۹۱۶۶۱	۹۲۱۹۶۰	۹۵۱۲۲۸	۸۲۹۰۲۷
۸۹۱۸۹۷	۹۲۲۰۰۸	۹۵۱۲۸۸	۸۲۹۲۰۶
۸۹۱۹۸۰	۹۲۲۰۵۹	۹۵۱۳۹۲	۸۲۹۳۷۲
۸۹۲۲۵۸	۹۲۲۱۲۷	۹۵۱۴۴۱	۸۲۹۵۱۲
۸۹۲۲۷۹	۹۲۲۳۳۸	۹۵۱۴۴۲	۸۲۹۵۴۱
۸۹۲۴۷۱	۹۲۲۴۱۳	۹۵۱۵۳۱	۸۲۹۵۴۳
۸۹۲۵۰۱	۹۲۳۴۹۲	۹۵۱۵۵۱	۸۲۹۶۳۷
۸۹۲۵۵۶	۹۲۳۸۰۲	۹۵۱۶۰۳	۸۲۹۶۸۶
۸۹۳۶۴۰	۹۲۴۱۱۲	۹۵۱۶۰۴	۸۲۹۸۲۰
۸۹۵۱۱۴	۹۲۴۱۱۹	۹۵۱۶۱۷	۸۲۹۹۲۳
۸۹۵۲۶۴	۹۲۴۱۴۱	۹۵۱۷۲۸	۸۳۰۰۵۴
۸۹۵۵۰۵	۹۲۴۱۸۲	۹۵۲۱۱۱	۸۳۰۰۹۰
۸۹۶۰۶۰	۹۲۴۲۳۰	۹۵۲۲۰۷	۸۳۰۰۹۵
۸۹۶۲۹۹	۹۲۴۳۲۴	۹۵۲۳۵۸	۸۳۰۱۱۵
۸۹۶۳۲۰	۹۲۴۳۲۹	۹۵۲۳۷۳	۸۳۰۱۱۸
۸۹۶۵۳۲	۹۲۴۶۸۶	۹۵۲۳۹۸	۸۳۰۱۲۴
۸۹۶۵۴۱	۹۲۴۷۸۵	۹۵۲۴۰۱	۸۳۰۱۳۱
۸۹۷۳۱۲	۹۲۴۸۳۳	۹۵۲۴۱۴	۸۳۰۱۵۸
۸۹۷۳۵۲	۹۲۴۸۸۴	۹۵۲۴۱۷	۸۳۰۶۸۲
۸۹۷۴۸۶	۹۲۴۹۹۳	۹۵۲۶۵۰	۸۳۰۹۰۶
۸۹۷۶۹۱	۹۲۵۰۳۵	۹۵۲۷۰۰	۸۳۱۳۲۷
۸۹۸۳۱۴	۹۲۵۲۷۶	۹۵۲۹۷۰	۸۳۱۷۱۳

معرفی شدگان رشته مهندسی عمران- نقشه برداری دانشگاه امام حسین (ع)

از ردیف ۱ تا آخر

معرفی شدگان رشته مهندسی مکانیک- مکانیک در طراحی جامدات دانشگاه امام حسین (ع)

از ردیف ۱ تا آخر

معرفی شدگان رشته مهندسی مکانیک- مکانیک در حرارت و سیالات دانشگاه امام حسین (ع)

از ردیف ۱ تا آخر

معرفی شدگان رشته مهندسی صنایع هوائی دانشگاه امام حسین (ع)

از ردیف ۱ تا آخر

معرفی شدگان رشته مهندسی عمران- عمران دانشگاه امام حسین (ع)

از ردیف ۱ تا آخر

معرفی شدگان رشته پرستاری (برادران) دانشگاه امام حسین (ع)
از ردیف ۱ تا آخر

معرفی شدگان رشته زیست شناسی - علوم میکروبیولوژی دانشگاه امام حسین (ع)
از ردیف ۱ تا آخر

معرفی شدگان رشته پرستاری (خواهران) دانشگاه امام حسین (ع)
از ردیف ۱ تا آخر

معرفی شدگان رشته مدیریت دانشگاه امام حسین (ع)
از ردیف ۱ تا آخر

معرفی شدگان رشته مهندسی برق - الکترونیک دانشگاه علوم و فنون هوائی
از ردیف ۱ تا ۴۲۰

از ردیف ۴۲۱ تا ردیف ۸۴۰

معرفی شدگان رشته مهندسی صنایع - تولید صنعتی دانشگاه امام حسین (ع)
از ردیف ۱ تا آخر

۸۷۴۵۳۳
۸۷۴۵۵۳
۸۷۴۵۵۷
۸۷۴۵۶۲
۸۷۴۵۶۴
۸۷۴۵۹۰
۸۷۴۶۴۸
۸۷۴۶۷۸
۸۷۴۶۹۵
۸۷۴۷۱۱
۸۷۴۷۴۵
۸۷۴۷۷۰
۸۷۴۷۷۱
۸۷۴۸۵۲
۸۷۴۸۸۴
۸۷۴۹۱۰
۸۷۴۹۱۵
۸۷۵۱۴۰
۸۷۵۲۵۶
۸۷۵۲۷۱
۸۷۵۲۹۸
۸۷۵۳۳۵
۸۷۵۴۱۲
۸۷۵۴۳۶
۸۷۵۴۹۵
۸۷۵۵۳۳

۸۹۴۶۵۱
۸۹۴۶۹۱
۸۹۴۷۱۹
۸۹۴۷۴۱
۸۹۴۸۰۲
۸۹۴۸۰۶
۸۹۴۸۱۴
۸۹۴۸۲۸
۸۹۴۸۸۵
۸۹۴۸۹۷
۸۹۴۹۴۶
۸۹۴۹۵۲
۸۹۴۹۵۴
۸۹۴۹۶۸
۸۹۴۹۷۱
۸۹۵۰۰۰
۸۹۵۰۰۷
۸۹۵۰۹۳
۸۹۵۱۰۷
۸۹۵۱۲۹
۸۹۵۱۳۰
۸۹۵۱۵۹
۸۹۵۱۶۹
۸۹۵۲۱۰
۸۹۵۲۱۹
۸۹۵۲۳۶

۹۰۴۴۰۵
۹۰۴۴۱۱
۹۰۴۴۸۵
۹۰۴۵۵۹
۹۰۴۵۹۶
۹۰۴۷۰۳
۹۰۴۷۱۹
۹۰۴۷۲۳
۹۰۴۷۲۷
۹۰۴۸۵۰
۹۰۴۸۸۶
۹۰۴۹۱۸
۹۰۴۹۲۲
۹۰۴۹۶۸
۹۰۴۹۸۷
۹۰۴۹۹۰
۹۰۵۰۱۴
۹۰۵۰۹۴
۹۰۵۱۰۰
۹۰۵۱۷۵
۹۰۵۲۶۶
۹۰۵۲۹۷
۹۰۵۳۰۴
۹۰۵۳۱۸
۹۰۵۳۲۲
۹۰۵۳۵۴
۹۰۵۳۶۳

۹۲۰۹۶۲
۹۲۰۹۹۲
۹۲۰۹۹۶
۹۲۱۳۰۱
۹۲۱۳۰۲
۹۲۱۳۱۳
۹۲۱۳۲۷
۹۲۱۳۳۷
۹۲۱۳۷۸
۹۲۱۳۹۹
۹۲۱۴۰۱
۹۲۱۴۰۶
۹۲۱۴۲۸
۹۲۱۶۹۷
۹۲۱۷۴۶
۹۲۱۸۰۷
۹۲۱۹۰۹
۹۲۲۰۲۵
۹۲۲۰۵۴
۹۲۲۰۹۶
۹۲۲۵۲۵
۹۲۲۶۶۵
۹۲۲۶۶۶
۹۲۲۶۶۷
۹۲۲۶۶۸
۹۲۲۶۶۹
۹۲۲۷۸۸

از ردیف ۸۴۱ تا ردیف ۱۲۶۰

از ردیف ۱۲۶۱ تا آخر

معرفی شدگان رشته مهندسی برق - مخابرات دانشگاه علوم و فنون هوائی

از ردیف ۱ تا ردیف ۲۵۰

از ردیف ۲۵۱ تا آخر

معرفی شدگان رشته مهندسی نگهداری هواپیما دانشگاه علوم و فنون هوائی

از ردیف ۱ تا ردیف ۲۲۰

از ردیف ۴۲۱ تا ردیف ۸۴۰

از ردیف ۸۴۱ تا ردیف ۱۲۶۰

از ردیف ۱۲۶۱ تا آخر

معرفی شدگان رشته مهندسی صنایع هوائی دانشگاه علوم و فنون هوائی

از ردیف ۱ تا ردیف ۴۵۰

از ردیف ۴۵۱ تا آخر

معرفی شدگان رشته هوانوردی (خلبانی) دانشگاه علوم و فنون هوائی

از ردیف ۱ تا ردیف ۲۰۰

از ردیف ۲۰۱ تا ردیف ۴۰۰

از ردیف ۴۰۱ تا ردیف ۶۰۰

از ردیف ۶۰۱ تا ردیف ۸۰۰

از ردیف ۸۰۱ تا ردیف ۱۰۰۰

از ردیف ۱۰۰۱ تا ردیف ۱۲۰۰

از ردیف ۱۲۰۱ تا ردیف ۱۴۰۰

از ردیف ۱۴۰۱ تا ردیف ۱۶۰۰

از ردیف ۱۶۰۱ تا ردیف ۱۸۰۰

از ردیف ۱۸۰۱ تا ردیف ۲۰۰۰

از ردیف ۲۰۰۱ تا ردیف ۲۲۰۰

از ردیف ۲۲۰۱ تا ردیف ۲۴۰۰

۹۰۴۶۰۰
۹۰۴۶۱۱
۹۰۴۶۱۸
۹۰۴۶۱۹
۹۰۴۶۳۷
۹۰۴۶۵۰
۹۰۴۶۵۱
۹۰۴۶۶۵
۹۰۴۶۶۹
۹۰۴۶۷۱
۹۰۴۶۸۰
۹۰۴۷۶۹
۹۰۴۸۱۳
۹۰۴۸۱۶
۹۰۴۸۲۳
۹۰۴۸۳۱
۹۰۴۸۳۳
۹۰۴۸۴۸
۹۰۴۸۹۵
۹۰۴۸۹۶
۹۰۴۹۰۹
۹۰۴۹۲۰
۹۰۴۹۲۱
۹۰۴۹۴۲
۹۰۴۹۴۵
۹۰۴۹۶۵
۹۰۴۹۷۱
۹۰۴۹۹۲
۹۰۵۰۰۹
۹۰۵۰۱۴
۹۰۵۰۱۵

۹۱۰۸۸۶
۹۱۰۸۸۹
۹۱۰۹۶۱
۹۱۱۰۲۸
۹۱۱۰۷۷
۹۱۱۱۳۳
۹۱۱۱۸۳
۹۱۱۲۳۰
۹۱۱۲۳۵
۹۱۱۲۴۵
۹۱۱۲۵۳
۹۱۱۲۶۶
۹۱۱۲۶۸
۹۱۱۲۹۰
۹۱۱۳۲۲
۹۱۱۳۴۸
۹۱۱۳۴۹
۹۱۱۳۶۲
۹۱۱۳۷۴
۹۱۱۴۶۰
۹۱۱۴۶۲
۹۱۱۴۹۵
۹۱۱۵۲۴
۹۱۱۵۳۰
۹۱۱۵۷۲
۹۱۱۵۷۳
۹۱۱۶۰۱
۹۱۱۶۱۵
۹۱۱۶۸۳
۹۱۱۶۸۷
۹۱۱۷۰۶
۹۱۱۷۴۲

از ردیف ۲۴۰۱ تا ردیف ۲۶۰۰

از ردیف ۲۶۰۱ تا ردیف ۲۸۰۰

از ردیف ۲۸۰۱ تا ردیف ۳۰۰۰

از ردیف ۳۰۰۱ تا ردیف ۳۲۰۰

از ردیف ۳۲۰۱ تا ردیف ۳۴۰۰

از ردیف ۳۴۰۱ تا ردیف ۳۶۰۰

از ردیف ۳۶۰۱ تا ردیف ۳۸۰۰

از ردیف ۳۸۰۱ تا آخر

معرفی شدگان رشته کنترل هوائی دانشگاه علوم و فنون هوائی

از ردیف ۱ تا ردیف ۴۲۰

از ردیف ۴۲۱ تا ردیف ۸۴۰

از ردیف ۸۴۱ تا ردیف ۱۲۶۰

از ردیف ۱۲۶۱ تا آخر

معرفی شدگان رشته مهندسی کامپیوتر- نرم افزار دانشگاه علوم و فنون هوائی

از ردیف ۱ تا ردیف ۲۵۰

از ردیف ۲۵۱ تا ردیف ۵۰۰

از ردیف ۵۰۱ تا آخر

معرفی شدگان رشته مدیریت دانشگاه علوم و فنون هوائی

از ردیف ۱ تا ردیف ۴۵۰

از ردیف ۴۵۱ تا آخر

معرفی شدگان رشته مهندسی برق - الکترونیک دانشگاه صنعت نفت

معرفی شدگان رشته مهندسی شیمی - صنایع پالایش دانشگاه صنعت نفت

معرفی شدگان رشته مهندسی شیمی - صنایع پتروشیمی دانشگاه صنعت نفت

معرفی شدگان رشته مهندسی شیمی - صنایع گاز دانشگاه صنعت نفت

معرفی شدگان رشته مهندسی شیمی - بهره برداری از منابع نفت دانشگاه صنعت نفت

معرفی شدگان رشته مهندسی مکانیک - مکانیک در حرارت و سیالات دانشگاه صنعت نفت

معرفی شدگان رشته مهندسی دریانی مرکز آموزش عالی علوم دریائی

از ردیف ۱ تا ردیف ۲۰۰

از ردیف ۲۰۱ تا ردیف ۴۰۰

از ردیف ۴۰۱ تا ردیف ۶۰۰

از ردیف ۶۰۱ تا ردیف ۸۰۰

از ردیف ۸۰۱ تا ردیف ۱۰۰۰

از ردیف ۱۰۰۱ تا آخر

۹۶۰۲۲۵
۹۶۰۸۰۶
۹۶۰۹۲۹
۹۶۰۹۶۱
۹۶۱۰۱۰
۹۶۱۲۶۵
۹۶۱۲۸۳
۹۶۱۴۸۱
۹۶۱۴۹۲
۹۶۱۶۰۱
۹۶۱۶۰۳
۹۶۱۶۰۴
۹۶۱۹۲۲
۹۶۲۳۳۱
۹۶۲۴۲۵
۹۶۲۵۰۹
۹۶۲۶۵۵
۹۶۲۷۰۴
۹۶۲۸۷۲
۹۶۲۸۹۳
۹۶۲۹۱۱
۹۶۲۹۶۴
۹۶۳۰۷۰
۹۶۳۱۰۵
۹۶۳۲۱۰
۹۶۳۲۲۱
۹۶۳۳۰۷
۹۶۳۳۴۷
۹۶۳۳۵۷
۹۶۳۳۷۴
۹۶۳۴۰۰
۹۶۴۰۱۲
۹۶۴۰۵۰
۹۶۴۱۱۴
۹۶۴۲۰۵
۹۶۴۲۶۰
۹۶۴۳۰۴
۹۶۴۳۲۶
۹۶۴۴۵۹
۹۶۴۴۷۲
۹۶۴۶۶۵
۹۶۴۸۰۰
۹۶۴۸۶۱
۹۶۴۹۰۱
۹۶۵۱۵۴
۹۶۵۲۶۷
۹۶۵۴۵۰
۹۶۵۴۵۵
۹۶۵۵۹۲
۹۶۵۷۶۴
۹۶۵۷۶۸
۹۶۵۷۷۰
۹۶۵۸۰۶
۹۶۵۸۲۹
۹۶۵۸۷۷
۹۶۵۹۷۰
۹۶۵۹۷۳
۹۶۶۰۹۷
۹۶۶۱۱۹
۹۶۶۳۸۸
۹۶۶۵۹۱
۹۶۶۶۴۸
۹۶۶۷۷۷
۹۶۶۹۲۳
۹۶۷۰۱۰
۹۶۷۰۲۵
۹۶۷۰۵۴
۹۶۷۱۰۰

معرفی شدگان رشته‌های ناوبری و فرماندهی کشتی و مدیریت کمیسر دریائی مرکز آموزش عالی علوم دریائی

از ردیف ۱ تا ردیف ۲۰۰

۱۰۱۱۸۹
۱۰۱۳۳۳
۱۰۱۴۲۷
۱۰۱۶۰۸
۱۰۱۶۳۵
۱۰۱۶۵۲
۱۰۱۷۱۲
۱۰۱۷۸۱
۱۰۱۸۱۷
۱۰۱۹۵۵
۱۰۱۹۵۸
۱۰۲۰۷۳
۱۰۲۰۹۶
۱۰۲۱۳۲
۱۰۲۱۹۴
۱۰۲۲۳۸
۱۰۲۲۴۹
۱۰۲۲۵۲
۱۰۲۲۷۵
۱۰۲۲۸۳
۱۰۲۳۱۲
۱۰۲۳۲۲
۱۰۲۳۲۹
۱۰۲۳۵۰
۱۰۲۳۹۰
۱۰۲۴۸۵
۱۰۲۵۹۶
۱۰۲۶۷۳
۱۰۲۷۵۸
۱۰۳۳۷۱
۱۰۳۳۹۹
۱۰۳۶۲۱
۱۰۳۶۹۹
۱۰۳۷۴۴
۱۰۳۷۶۸
۱۰۸۵۶۰
۱۰۹۶۷۳
۱۰۹۶۸۳
۱۱۰۴۵۵
۱۱۰۶۱۶
۱۱۰۶۶۸
۱۱۰۷۴۹
۱۱۰۸۸۵
۱۱۱۰۵۵
۱۱۱۷۰۶
۱۱۱۷۹۸
۱۱۱۸۶۴
۱۱۲۲۲۲
۱۱۲۲۸۴
۱۱۲۲۸۸
۱۱۲۴۰۵
۱۱۲۴۳۵
۱۱۲۵۰۴
۱۱۲۵۳۶
۱۱۲۵۸۹
۱۱۲۵۹۰
۱۱۲۶۰۵
۱۱۲۷۹۲
۱۱۲۹۳۳
۱۱۲۹۶۵
۱۱۳۰۰۶
۱۱۳۰۳۵
۱۱۳۱۰۷
۱۱۳۱۱۳
۱۱۳۱۲۷
۱۱۳۱۴۸
۱۱۳۱۹۹
۱۱۳۲۱۰
۱۱۳۲۱۹
۱۱۳۲۶۰
۱۱۳۶۸۰
۱۱۳۷۰۱
۱۱۳۷۴۷
۱۱۴۱۳۶
۱۱۴۱۸۹
۱۱۴۲۶۰
۱۱۴۳۳۰
۱۱۴۳۵۶
۱۱۴۸۶۶
۱۱۴۹۱۴
۱۱۵۰۳۰
۱۱۶۰۵۴
۱۱۶۳۲۰
۱۱۶۴۰۹
۱۱۶۵۰۰
۱۱۶۵۳۴
۱۱۶۵۷۳
۱۱۶۵۸۸
۱۱۶۶۰۹
۱۱۶۶۳۴
۱۱۶۶۸۲
۱۱۶۶۹۰
۱۱۶۸۱۵
۱۱۶۸۱۹
۱۱۶۸۹۱
۱۱۶۹۰۰
۱۱۶۹۲۲
۱۱۷۰۳۰
۱۱۷۰۳۸
۱۱۷۰۵۹
۱۱۷۰۷۳
۱۱۷۱۰۵
۱۱۷۱۳۲
۱۱۷۱۷۱
۱۱۷۱۹۶
۱۱۸۶۵۳
۱۱۸۶۵۸
۱۱۸۷۲۵
۱۱۸۸۲۵
۱۱۸۸۳۱
۱۱۸۸۶۹
۱۱۸۸۷۳
۱۱۸۹۲۲
۱۱۹۲۵۵
۱۱۹۴۳۲
۱۱۹۵۹۵
۱۱۹۶۰۸
۱۱۹۶۳۱
۱۱۹۸۲۰
۱۱۹۸۲۲
۱۱۹۸۲۴
۱۱۹۸۹۶
۱۲۰۶۴۷
۱۲۰۷۹۷
۱۲۰۹۹۲
۱۲۱۰۵۷
۱۲۱۰۸۶
۱۲۲۹۵۶
۱۲۳۱۸۸
۱۲۳۵۵۳
۱۲۳۶۴۵
۱۲۳۷۰۶
۱۲۳۸۱۴
۱۲۳۸۲۰
۱۲۳۸۶۵
۱۲۳۸۸۲
۱۲۳۸۸۵
۱۲۴۱۳۰
۱۲۴۱۵۶
۱۲۴۲۲۲
۱۲۴۲۴۷
۱۲۴۲۷۱
۱۲۴۳۰۲
۱۲۴۳۱۷
۱۲۴۳۶۱
۱۲۴۳۷۴
۱۲۴۳۹۶
۱۲۴۴۷۲
۱۲۴۴۷۸
۱۲۴۵۷۱
۱۲۴۵۷۹
۱۲۴۶۰۶
۱۲۴۶۳۱
۱۲۴۶۴۳
۱۲۴۶۵۱
۱۲۴۹۱۱
۱۲۵۲۸۷
۱۲۵۳۴۹
۱۲۶۲۵۹
۱۲۶۵۲۱
۱۲۶۶۹۱
۱۲۶۷۵۱
۱۲۶۸۱۶
۱۲۶۸۶۰
۱۲۶۹۰۱
۱۲۷۰۱۹
۱۲۷۰۴۵
۱۲۷۱۳۰
۱۲۷۱۳۵
۱۲۷۲۸۲
۱۲۷۸۱۵
۱۲۷۸۹۱
۱۲۷۹۲۲
۱۲۷۹۳۵
۱۲۷۹۷۰
۱۲۸۰۰۱
۱۲۸۰۶۳
۱۲۸۱۲۳
۱۲۸۳۰۸
۱۲۸۳۰۹
۱۲۸۴۸۲
۱۲۸۵۰۲
۱۲۸۵۱۳
۱۲۸۵۵۵
۱۲۹۰۵۵
۱۲۹۱۶۸
۱۲۹۸۶۴
۱۲۹۹۱۹
۱۳۰۰۰۳
۱۳۰۰۴۱
۱۳۰۰۷۷
۱۳۰۰۸۳
۱۳۰۱۸۷
۱۳۰۱۸۹
۱۳۰۲۶۱
۱۳۰۳۶۸
۱۳۰۳۹۷
۱۳۰۳۹۸
۱۳۰۴۳۵
۱۳۰۴۵۹

از ردیف ۲۰۱ تا ردیف ۴۰۰

۱۳۰۵۰۶
۱۳۰۸۸۷
۱۳۰۹۴۵
۱۳۱۰۳۳
۱۳۱۰۴۱
۱۳۱۰۵۶
۱۳۱۱۱۳
۱۳۱۲۰۰
۱۳۱۲۳۷
۱۳۱۲۷۵
۱۳۱۵۹۰
۱۳۱۵۹۳
۱۳۱۶۰۱
۱۳۱۶۰۳
۱۳۱۶۱۸
۱۳۱۶۱۹
۱۳۱۶۲۱
۱۳۱۶۲۹
۱۳۱۶۳۳
۱۳۱۷۰۸
۱۳۸۵۷۹
۱۳۸۶۵۰
۱۳۹۰۶۴
۱۳۹۶۳۸
۱۴۰۳۹۱
۱۴۰۵۶۶
۱۴۰۵۷۵
۱۴۰۶۳۳
۱۴۰۶۶۹
۱۴۱۲۰۸
۱۴۱۳۱۲
۱۴۱۴۳۶
۱۴۱۵۲۷
۱۴۱۵۷۴
۱۴۱۶۴۳
۱۴۱۶۸۳
۱۴۱۷۰۱
۱۴۱۷۱۲
۱۴۱۷۱۵
۱۴۱۹۲۲
۱۴۲۰۷۵
۱۴۲۰۷۶
۱۴۲۲۱۵
۱۴۲۲۲۲
۱۴۲۲۵۱
۱۴۲۲۵۲
۱۴۲۲۶۴
۱۴۲۲۷۶
۱۴۲۲۷۹
۱۴۲۳۰۶
۱۴۲۳۲۲
۱۴۲۳۸۳
۱۴۲۴۳۱
۱۴۲۵۲۷
۱۴۲۷۱۲
۱۴۲۷۲۲
۱۴۲۷۶۶
۱۴۲۷۷۲
۱۴۲۷۸۰
۱۴۲۸۹۸
۱۴۲۹۵۰
۱۴۲۹۹۹
۱۴۳۰۹۴
۱۴۳۱۵۵
۱۴۳۱۶۶
۱۴۳۱۸۲
۱۴۳۲۲۰
۱۴۳۳۱۰
۱۴۳۳۲۴
۱۴۳۳۶۷
۱۴۳۳۷۰
۱۴۳۳۹۸
۱۴۳۴۲۲
۱۴۳۵۴۹
۱۴۳۶۲۳
۱۴۳۶۷۵
۱۴۳۷۲۱
۱۴۳۷۳۴
۱۴۳۷۵۷
۱۴۳۷۷۳
۱۴۳۷۹۶
۱۴۳۸۰۴
۱۴۳۸۳۱
۱۴۳۸۵۲
۱۴۳۸۵۹
۱۴۳۸۹۲
۱۴۳۹۴۳
۱۴۳۹۶۰
۱۴۴۰۰۵
۱۴۴۰۲۶
۱۴۴۱۹۷
۱۴۴۲۲۸
۱۴۴۳۵۰
۱۴۴۳۷۰
۱۴۴۴۵۷
۱۴۴۵۷۱
۱۴۴۵۹۳
۱۴۴۵۹۶
۱۴۴۵۹۷
۱۴۴۶۴۵
۱۴۴۶۴۷
۱۴۴۷۱۲
۱۴۴۷۱۶
۱۴۴۷۸۱
۱۴۴۹۲۷
۱۴۴۹۹۹
۱۴۵۰۰۴
۱۴۵۰۱۵
۱۴۵۰۱۶
۱۴۵۰۲۱
۱۴۵۰۳۴
۱۴۵۰۴۰
۱۴۵۰۵۴
۱۴۵۱۱۳
۱۴۵۱۶۳
۱۴۵۸۷۳
۱۴۵۹۷۷
۱۴۶۰۰۹
۱۴۶۰۲۳
۱۴۶۴۰۷
۱۴۶۴۳۸
۱۴۶۴۶۶
۱۴۶۵۳۲
۱۴۶۶۱۵
۱۴۶۶۴۹
۱۴۶۷۶۳
۱۴۶۷۹۶
۱۴۶۸۰۶
۱۴۶۸۱۳
۱۴۶۸۴۱
۱۴۶۸۴۲
۱۴۶۸۶۴
۱۴۶۸۶۸
۱۴۷۰۱۲
۱۴۷۲۳۹
۱۴۷۳۰۲
۱۴۷۳۷۳
۱۴۷۳۷۵
۱۴۷۴۷۲
۱۴۸۵۳۰
۱۴۸۶۱۸
۱۴۸۶۳۸
۱۴۸۷۴۶
۱۴۸۷۸۰
۱۴۸۷۹۱
۱۴۸۸۷۹
۱۴۸۸۹۷
۱۴۸۹۱۲
۱۴۸۹۴۸
۱۴۸۹۷۳
۱۴۸۹۷۹
۱۴۹۰۰۸
۱۴۹۰۹۹
۱۴۹۱۷۳
۱۴۹۲۰۰
۱۴۹۲۳۴
۱۴۹۲۹۲
۱۴۹۳۰۵
۱۴۹۳۵۱
۱۴۹۳۹۸
۱۴۹۴۱۴
۱۴۹۴۲۱
۱۴۹۴۹۶
۱۴۹۸۸۴
۱۴۹۹۹۹
۱۵۰۰۰۶
۱۵۰۰۳۹
۱۵۰۰۷۳
۱۵۰۲۱۰
۱۵۰۲۱۱
۱۵۰۲۳۱
۱۵۰۲۳۶
۱۵۰۲۳۹
۱۵۰۲۴۳
۱۵۰۲۹۳
۱۵۰۳۰۵
۱۵۰۳۱۴
۱۵۰۳۵۶
۱۵۱۰۷۷
۱۵۱۱۲۸
۱۵۱۲۰۶
۱۵۱۴۰۷
۱۵۱۴۰۹
۱۵۱۴۲۸
۱۵۱۴۳۷
۱۵۱۴۷۰
۱۵۱۴۸۵
۱۵۱۴۹۵
۱۵۱۷۸۷
۱۵۱۸۱۲
۱۵۲۱۲۳
۱۵۲۱۴۸
۱۵۲۱۵۱
۱۵۲۱۷۴
۱۵۲۲۰۸
۱۵۲۲۱۹
۱۵۳۳۰۳
۱۵۳۳۵۵
۱۵۳۴۱۸
۱۵۳۴۵۹

از ردیف ۴۰۱ تا ردیف ۶۰۰

۱۵۳۴۶۲
۱۵۳۵۲۰
۱۵۳۵۳۱
۱۵۳۵۹۱
۱۵۳۶۴۲
۱۵۳۶۵۴
۱۵۳۶۷۳
۱۵۳۷۰۱
۱۵۳۷۵۴
۱۵۳۷۷۲
۱۵۳۸۰۳
۱۵۳۸۵۵
۱۵۴۰۱۰
۱۵۴۰۳۲
۱۵۴۲۰۰
۱۵۴۲۱۵
۱۵۴۲۲۴
۱۵۴۲۳۱
۱۵۴۲۴۱
۱۵۴۲۴۳
۱۵۴۸۴۳
۱۵۵۰۱۶
۱۵۵۰۴۸
۱۵۵۲۷۳
۱۵۵۴۱۳
۱۵۵۴۵۴
۱۵۵۵۵۲
۱۵۵۵۷۶
۱۵۵۹۰۲
۱۵۵۹۶۱
۱۵۵۹۸۸
۱۵۶۰۷۰
۱۵۶۱۵۱
۱۵۶۱۵۲
۱۵۶۳۵۷
۱۵۶۵۹۶
۱۵۶۶۰۳
۱۵۶۶۲۲
۱۵۶۶۹۱
۱۵۶۷۱۸
۱۵۶۷۲۷
۱۵۶۷۴۸
۱۵۶۸۰۸
۱۵۶۸۳۹
۱۵۷۴۰۴
۱۵۷۵۳۵
۱۵۷۶۰۱
۱۵۷۸۹۷
۱۵۷۹۱۶
۱۵۷۹۳۱
۱۵۷۹۵۱
۱۵۸۰۷۵
۱۵۸۱۳۸
۱۵۸۱۸۰
۱۵۸۱۸۱
۱۵۸۱۹۵
۱۵۸۲۴۰
۱۵۸۲۵۴
۱۵۸۳۲۴
۱۵۸۳۴۲
۱۵۸۴۰۷
۱۵۸۴۴۲
۱۵۸۴۸۹
۱۶۲۵۷۱
۱۶۲۹۱۸
۱۶۲۹۷۲
۱۶۳۰۰۵
۱۶۳۰۲۸
۱۶۳۳۷۷
۱۶۳۳۸۲
۱۶۳۳۹۷
۱۶۳۸۰۹
۱۶۴۰۳۳
۱۶۴۴۹۴
۱۶۴۷۵۲
۱۶۴۷۸۴
۱۶۵۰۴۲
۱۶۵۳۵۷
۱۶۵۴۷۷
۱۶۵۴۸۷
۱۶۵۵۲۰
۱۶۵۶۳۳
۱۶۵۶۵۷
۱۶۵۷۸۷
۱۶۵۸۲۲
۱۶۵۹۰۲
۱۶۵۹۱۲
۱۶۵۹۴۰
۱۶۵۹۴۳
۱۶۵۹۵۴
۱۶۶۰۴۸
۱۶۶۱۰۱
۱۶۶۱۴۷
۱۶۶۱۶۴
۱۶۶۱۶۸
۱۶۶۱۷۹
۱۶۶۱۹۲
۱۶۶۲۱۶
۱۶۶۲۲۸
۱۶۶۲۴۶
۱۶۶۲۶۶
۱۶۶۲۸۰
۱۶۶۸۱۰
۱۶۶۹۰۹
۱۶۶۹۵۰
۱۶۷۰۲۱
۱۶۷۰۴۱
۱۶۷۴۲۲
۱۶۷۴۴۱
۱۶۷۶۸۹
۱۶۷۷۰۹
۱۶۷۷۲۴
۱۶۷۹۲۲
۱۶۷۹۴۶
۱۶۸۴۴۵
۱۶۸۵۶۹
۱۶۸۶۷۳
۱۶۸۷۰۸
۱۶۸۷۴۶
۱۶۸۷۸۶
۱۶۸۸۲۸
۱۶۸۸۴۴
۱۶۸۸۵۳
۱۶۸۸۶۸
۱۶۸۸۹۴
۱۶۸۹۱۱
۱۶۸۹۱۶
۱۶۸۹۲۴
۱۶۸۹۲۶
۱۶۸۹۴۳
۱۶۸۹۷۵
۱۶۹۲۴۳
۱۶۹۳۲۵
۱۶۹۳۲۶
۱۶۹۳۸۹
۱۶۹۴۷۹
۱۶۹۴۸۲
۱۶۹۴۹۱
۱۶۹۴۹۵
۱۶۹۵۳۲
۱۶۹۵۵۲
۱۶۹۵۵۶
۱۶۹۵۶۸
۱۶۹۵۹۵
۱۶۹۵۹۷
۱۶۹۶۰۹
۱۶۹۶۱۴
۱۶۹۶۱۹
۱۶۹۶۲۶
۱۶۹۶۳۳
۱۶۹۶۵۲
۱۶۹۸۰۳
۱۶۹۸۰۷
۱۶۹۸۰۸
۱۶۹۸۱۵
۱۶۹۸۱۶
۱۶۹۸۲۶
۱۶۹۸۵۶
۱۶۹۸۷۶
۱۶۹۸۹۲
۱۶۹۸۹۳
۱۶۹۸۹۴
۱۶۹۸۹۹
۱۶۹۹۰۵
۱۶۹۹۰۹
۱۷۰۱۶۴
۲۰۷۵۶۰
۲۰۷۶۴۸
۲۰۷۷۳۲
۲۰۷۷۸۷
۲۰۷۹۹۰
۲۰۸۴۴۲
۲۰۸۴۹۱
۲۰۸۶۱۴
۲۰۸۶۳۹
۲۰۸۷۷۵
۲۰۹۰۶۵
۲۰۹۱۳۱
۲۰۹۳۳۳
۲۰۹۵۳۴
۲۰۹۶۶۳
۲۰۹۶۸۰
۲۱۰۰۹۹
۲۱۰۴۱۴
۲۱۰۵۰۷
۲۱۰۵۴۸
۲۱۰۶۰۰
۲۱۰۶۰۴
۲۱۰۸۴۹
۲۱۰۹۲۰
۲۱۰۹۶۲
۲۱۱۱۶۴
۲۱۱۳۰۴
۲۱۱۳۱۴
۲۱۱۳۶۱
۲۱۱۳۶۳
۲۱۱۳۹۲
۲۱۱۵۸۰
۲۱۱۵۸۶
۲۱۱۶۸۴

از ردیف ۶۰۱ تا ردیف ۸۰۰

۲۱۱۷۰۰
۲۱۱۷۲۹
۲۱۱۸۱۴
۲۱۱۸۸۱
۲۱۲۰۲۸
۲۱۲۴۲۸
۲۱۲۶۹۹
۲۱۴۳۷۰
۲۱۴۵۲۳
۲۱۴۸۶۲
۲۱۴۸۷۱
۲۱۵۳۸۹
۲۱۵۵۷۵
۲۱۵۶۲۰
۲۱۵۶۳۲
۲۱۵۸۱۰
۲۱۵۹۳۲
۲۱۶۱۰۵
۲۱۷۰۰۲
۲۱۷۰۴۶
۲۱۷۲۳۳
۲۱۷۳۰۰
۲۱۷۵۷۰
۲۱۷۷۶۱
۲۱۷۸۶۳
۲۱۸۰۳۵
۲۱۸۰۴۲
۲۱۸۱۸۸
۲۱۸۵۰۴
۲۱۸۵۷۸
۲۱۸۶۴۷
۲۱۸۷۶۹
۲۱۸۸۴۸
۲۱۸۹۰۸
۲۱۸۹۲۷
۲۱۸۹۳۵
۲۱۹۱۴۰
۲۱۹۲۰۰
۲۱۹۲۱۱
۲۱۹۲۱۴
۲۱۹۴۰۰
۲۱۹۴۵۳
۲۱۹۸۶۷
۲۱۹۹۲۵
۲۱۹۹۳۳
۲۱۹۹۷۸
۲۲۰۰۷۶
۲۲۰۶۱۰
۲۲۰۷۵۹
۲۲۰۹۶۹
۲۲۱۱۶۶
۲۲۱۳۲۲
۲۲۱۶۹۲
۲۲۲۱۵۹
۲۲۲۶۷۷
۲۲۲۶۸۱
۲۲۲۶۸۳
۲۲۲۷۶۸
۲۲۲۹۹۳
۲۲۳۳۸۴
۲۲۳۵۰۹
۲۲۳۷۶۵
۲۲۳۸۵۱
۲۲۳۹۱۹
۲۲۴۱۲۲
۲۲۴۵۰۲
۲۲۴۶۱۸
۲۲۴۹۰۸
۲۲۵۰۱۲
۲۲۵۱۶۳
۲۲۵۲۱۵
۲۲۵۲۲۷
۲۲۵۳۳۳
۲۲۵۳۴۶
۲۲۵۴۷۸
۲۲۵۷۶۳
۲۲۵۷۶۷
۲۲۶۲۳۳
۲۲۶۴۰۷
۲۲۶۴۴۸
۲۲۶۴۷۰
۲۲۶۴۹۱
۲۲۶۶۰۲
۲۲۶۶۲۰
۲۲۶۶۵۸
۲۲۷۲۴۱
۲۲۷۳۳۳
۲۲۷۶۸۱
۲۲۷۷۱۶
۲۲۷۹۲۸
۲۲۸۱۹۸
۲۲۸۴۵۲
۲۲۸۵۲۸
۲۳۰۶۱۹
۲۳۰۸۵۳
۲۳۰۹۲۱
۲۳۱۱۰۰
۲۳۱۱۷۱
۲۳۱۲۱۸
۲۳۱۲۹۲
۲۳۱۵۰۲
۲۳۱۸۸۱
۲۳۱۹۱۰
۲۳۲۰۶۵
۲۳۲۴۹۲
۲۳۲۵۱۸
۲۳۲۵۹۹
۲۳۲۶۸۱
۲۳۲۶۹۴
۲۳۳۷۲۰
۲۳۳۷۷۱
۲۳۳۸۱۰
۲۳۳۸۳۷
۲۳۳۹۰۱
۲۳۳۸۶۹
۲۳۵۳۹۷
۲۳۵۵۰۹
۲۳۵۵۵۶
۲۳۵۸۴۶
۲۳۵۸۷۵
۲۳۵۹۸۱
۲۳۶۲۱۱
۲۳۶۳۱۹
۲۳۶۳۸۱
۲۳۶۵۱۶
۲۳۶۷۰۴
۲۳۶۷۸۹
۲۳۶۸۸۵
۲۳۶۹۰۶
۲۳۶۹۷۷
۲۳۶۹۹۷
۲۳۷۰۰۱
۲۳۷۰۴۴
۲۳۷۰۷۳
۲۳۷۰۸۵
۲۳۷۰۸۹
۲۳۷۱۰۶
۲۳۷۱۳۸
۲۳۷۱۶۷
۲۳۷۱۷۷
۲۳۷۲۰۸
۲۳۷۲۱۸
۲۳۷۲۲۰
۲۳۷۲۴۸
۲۳۷۲۶۱
۲۳۷۲۷۷
۲۳۷۳۸۳
۲۳۷۴۱۸
۲۳۷۴۳۰
۲۳۷۴۴۰
۲۳۷۴۴۵
۲۳۷۴۶۸
۲۳۷۵۱۷
۲۴۲۱۷۸
۲۴۲۴۳۵
۲۴۲۶۳۳
۲۴۲۹۹۳
۲۴۳۰۸۰
۲۴۳۱۳۴
۲۴۳۲۶۰
۲۴۳۳۴۵
۲۴۳۳۵۴
۲۴۳۴۵۳
۲۴۳۴۸۲
۲۴۳۵۴۵
۲۴۳۵۶۳
۲۴۳۵۷۵
۲۴۳۵۹۷
۲۴۳۸۷۹
۲۴۳۹۵۴
۲۴۴۰۱۶
۲۴۴۰۴۳
۲۴۴۱۱۸
۲۴۴۲۶۳
۲۴۴۲۹۷
۲۴۵۰۳۵
۲۴۵۱۱۲
۲۴۵۱۵۳
۲۴۵۳۱۵
۲۴۵۴۷۶
۲۴۵۵۱۴
۲۴۵۵۳۲
۲۴۵۵۷۷
۲۴۵۶۸۴
۲۴۶۱۳۵
۲۴۶۲۳۶
۲۴۶۲۸۴
۲۴۶۴۷۵
۲۴۶۵۰۰
۲۴۶۵۰۹
۲۴۶۵۳۴
۲۴۶۵۵۹
۲۴۸۰۵۳
۲۴۸۱۱۱
۲۴۸۱۳۹
۲۴۸۱۴۱
۲۴۸۱۹۹
۲۴۸۲۲۰
۲۴۸۳۰۳
۲۴۸۳۲۰

از ردیف ۸۰۱ تا ردیف ۱۰۰۰

۲۴۸۵۴۴
۲۴۸۵۹۵
۲۴۸۶۱۸
۲۴۸۶۱۹
۲۴۸۶۶۴
۲۴۸۶۹۷
۲۴۸۷۴۸
۲۴۸۷۹۷
۲۴۸۸۷۱
۲۴۸۹۰۶
۲۴۸۹۲۰
۲۴۹۰۹۶
۲۴۹۱۱۳
۲۴۹۱۶۳
۲۴۹۱۷۲
۲۴۹۲۰۰
۲۴۹۲۶۷
۲۴۹۲۸۳
۲۴۹۳۹۴
۲۴۹۴۱۵
۲۴۹۴۴۷
۲۴۹۷۸۶
۲۴۹۸۱۶
۲۴۹۸۲۲
۲۴۹۸۲۷
۲۴۹۸۵۲
۲۴۹۸۹۳
۲۴۹۸۹۶
۲۴۹۹۱۸
۲۵۰۶۲۹
۲۵۰۶۹۷
۲۵۰۹۴۳
۲۵۰۹۶۷
۲۵۱۰۱۰
۲۵۱۰۷۷
۲۵۱۱۰۵
۲۵۱۱۲۶
۲۵۱۲۰۸
۲۵۱۲۱۵
۲۵۱۲۱۹
۲۵۱۲۲۳
۲۵۱۲۳۵
۲۵۱۲۵۳
۲۵۱۲۶۹
۲۵۱۳۴۵
۲۵۲۳۰۷
۲۵۲۵۰۶
۲۵۲۵۴۶
۲۵۲۶۰۵
۲۵۲۶۵۲
۲۵۲۶۵۴
۲۵۲۶۸۲
۲۵۲۷۲۷
۲۵۲۷۴۴
۲۵۲۷۸۳
۲۵۲۸۰۶
۲۵۲۸۰۷
۲۵۲۸۱۵
۲۵۲۸۳۴
۲۵۲۸۳۷
۲۵۲۸۴۵
۲۵۲۸۶۲
۲۵۲۸۶۴
۲۵۲۸۷۹
۲۵۲۸۹۱
۲۵۲۹۱۶
۲۵۲۹۴۸
۲۵۲۹۵۶
۲۵۲۹۶۷
۲۵۲۹۷۰
۲۵۲۹۷۱
۲۵۲۹۷۲
۲۵۲۹۷۸
۲۵۲۹۹۳
۲۵۲۹۹۴
۲۵۲۹۹۸
۲۵۳۰۱۰
۲۵۳۰۱۷
۲۵۳۰۲۶
۲۵۳۰۳۲
۲۵۳۰۴۰
۲۵۳۰۵۶
۲۵۳۰۶۵
۲۵۳۰۹۶
۲۵۳۱۹۸
۲۵۳۵۷۹
۲۵۳۶۸۵
۲۵۳۷۵۶
۲۵۳۷۶۳
۲۵۳۷۶۸
۲۵۳۷۶۹
۲۵۳۷۸۵
۲۵۴۲۷۱
۲۵۴۳۸۲
۲۵۴۴۳۷
۲۵۴۴۹۲
۲۵۴۵۴۲
۲۵۴۵۷۲
۲۵۴۶۲۹
۲۵۴۶۳۹
۲۵۴۶۴۹
۲۵۴۶۶۵
۲۵۴۶۶۸
۲۵۴۶۷۹
۲۵۴۷۰۰
۲۵۴۷۱۱
۲۵۴۷۶۶
۲۵۴۸۱۹
۲۵۴۸۲۱
۲۵۴۸۴۷
۲۵۴۸۶۵
۲۵۴۸۷۱
۲۵۴۹۵۸
۲۵۴۹۹۱
۲۵۵۱۸۳
۲۵۶۳۰۸
۲۵۶۳۴۵
۲۵۶۴۲۱
۲۵۶۴۲۶
۲۵۶۴۳۲
۲۵۶۵۵۷
۲۵۶۵۸۰
۲۵۶۶۱۰
۲۵۶۶۲۰
۲۵۶۶۳۳
۲۵۶۶۸۸
۲۵۶۷۴۴
۲۵۶۷۷۹
۲۵۶۸۳۰
۲۵۶۸۳۷
۲۵۶۸۵۷
۲۵۶۸۸۰
۲۵۶۸۹۴
۲۵۶۹۰۳
۲۵۶۹۰۴
۲۵۶۹۲۲
۲۵۶۹۲۳
۲۵۶۹۲۵
۲۵۶۹۴۶
۲۵۶۹۷۰
۲۵۶۹۷۸
۲۵۷۰۲۸
۲۵۷۰۶۴
۲۵۷۰۷۸
۲۵۷۴۲۲
۲۵۷۵۷۵
۲۵۷۵۷۶
۲۵۷۶۰۱
۲۵۷۶۲۲
۲۵۷۶۴۴
۲۵۷۶۶۵
۲۵۷۸۶۸
۲۵۷۸۷۱
۲۵۷۸۷۷
۲۵۷۸۸۴
۲۵۷۸۹۸
۲۵۷۹۰۴
۲۵۸۱۰۵
۲۵۸۱۶۴
۲۵۸۱۶۸
۲۵۸۱۷۴
۲۵۸۱۸۹
۲۵۸۲۰۷
۲۵۸۲۱۸
۲۵۸۲۳۵
۲۵۸۲۳۷
۲۵۸۲۵۶
۲۵۸۲۵۸
۲۵۸۳۷۴
۲۵۸۳۷۵
۲۵۸۳۷۸
۲۵۸۳۹۳
۲۵۸۴۰۴
۲۵۸۴۲۴
۲۵۸۴۳۱
۲۵۸۴۳۶
۲۵۸۴۳۹
۲۵۸۴۴۴
۲۵۸۶۲۶
۲۵۸۶۲۹
۲۵۸۶۶۴
۲۵۹۲۲۹
۲۵۹۲۸۵
۲۵۹۴۰۴
۲۵۹۴۲۰
۲۵۹۵۰۴
۲۵۹۵۲۴
۲۵۹۵۵۷
۲۵۹۵۵۹
۲۵۹۵۶۶
۲۵۹۶۲۳
۲۵۹۶۴۲
۲۵۹۶۷۸
۲۵۹۶۸۶
۲۵۹۶۸۹
۲۵۹۶۹۷
۲۶۰۱۰۸
۲۶۰۱۳۸
۲۶۰۲۹۹
۲۶۰۳۰۸

از ردیف ۱۰۰۱ تا ردیف ۱۲۰۰

۲۶۰۳۱۵
۲۶۰۳۱۸
۲۶۰۳۵۸
۲۶۰۳۷۷
۲۶۰۳۷۹
۲۶۰۳۹۹
۲۶۰۴۲۳
۲۶۰۴۳۸
۲۶۰۴۶۵
۲۶۰۴۶۷
۲۶۰۴۷۲
۲۶۰۵۸۵
۲۶۰۵۹۷
۲۶۰۶۱۲
۲۶۰۶۱۷
۲۶۰۶۴۶
۲۶۰۶۶۴
۲۶۰۶۸۵
۲۶۱۱۲۷
۲۶۱۱۲۹
۲۶۱۲۰۳
۲۶۱۲۳۸
۲۶۱۲۴۸
۲۶۱۲۵۰
۲۶۱۲۵۲
۲۶۱۲۸۸
۲۶۱۲۹۴
۲۶۱۳۳۵
۲۶۱۳۵۷
۲۶۱۳۶۷
۲۶۱۳۹۸
۲۶۱۴۱۴
۲۶۱۴۳۲
۲۶۱۴۳۶
۲۶۱۴۴۲
۲۶۱۴۶۰
۲۶۱۴۶۷
۲۶۱۵۰۱
۲۶۹۰۱۷
۲۶۹۱۳۹
۲۶۹۵۱۴
۲۶۹۵۹۵
۲۶۹۷۸۸
۲۷۰۲۷۴
۲۷۰۳۱۹
۲۷۰۳۸۰
۲۷۰۶۱۹
۲۷۰۸۴۹
۲۷۰۸۵۰
۲۷۰۹۵۵
۲۷۱۰۳۷
۲۷۱۱۳۹
۲۷۱۴۵۶
۲۷۱۵۹۷
۲۷۱۶۶۷
۲۷۱۶۹۲
۲۷۱۷۷۱
۲۷۱۸۶۷
۲۷۱۹۸۶
۲۷۱۹۹۹
۲۷۲۰۸۰
۲۷۲۱۱۰
۲۷۲۱۸۶
۲۷۲۳۰۳
۲۷۲۳۴۷
۲۷۲۳۷۴
۲۷۲۴۲۹
۲۷۲۴۵۰
۲۷۲۵۳۴
۲۷۲۵۹۷
۲۷۲۶۶۴
۲۷۲۸۱۹
۲۷۲۸۶۹
۲۷۲۸۷۲
۲۷۲۸۷۷
۲۷۲۸۹۲
۲۷۲۸۹۴
۲۷۲۹۱۵
۲۷۲۹۶۹
۲۷۲۹۷۲
۲۷۳۰۵۶
۲۷۳۱۲۸
۲۷۳۱۳۳
۲۷۳۲۱۶
۲۷۳۲۷۴
۲۷۳۲۹۴
۲۷۳۳۳۰
۲۷۳۳۳۴
۲۷۳۴۳۸
۲۷۳۴۷۴
۲۷۳۵۲۴
۲۷۳۶۰۷
۲۷۳۶۳۵
۲۷۳۷۳۵
۲۷۳۷۶۲
۲۷۳۷۷۸
۲۷۳۸۶۲
۲۷۳۸۸۵
۲۷۳۸۹۴
۲۷۳۹۰۵
۲۷۴۰۰۸
۲۷۴۰۷۳
۲۷۴۱۶۸
۲۷۴۱۷۳
۲۷۴۲۵۳
۲۷۴۳۹۰
۲۷۴۴۳۲
۲۷۴۴۵۶
۲۷۴۴۸۵
۲۷۴۵۰۲
۲۷۴۵۲۲
۲۷۴۵۳۳
۲۷۴۶۶۶
۲۷۴۶۸۲
۲۷۴۷۱۶
۲۷۴۷۲۳
۲۷۴۷۴۴
۲۷۴۷۵۸
۲۷۴۷۶۳
۲۷۴۹۲۳
۲۷۵۰۴۳
۲۷۵۰۷۷
۲۷۵۰۹۰
۲۷۵۱۶۱
۲۷۵۲۴۳
۲۷۵۲۴۴
۲۷۵۲۴۶
۲۷۵۲۵۱
۲۷۵۲۵۲
۲۷۵۲۶۷
۲۷۵۲۹۰
۲۷۵۲۹۷
۲۷۵۲۹۸
۲۷۵۳۰۰
۲۷۵۳۴۵
۲۷۵۴۶۲
۲۷۵۴۸۳
۲۷۵۷۲۴
۲۷۵۹۱۱
۲۷۵۹۳۷
۲۷۵۹۲۸
۲۷۶۰۳۴
۲۷۶۶۶۰
۲۷۶۷۸۱
۲۷۶۹۸۵
۲۷۷۱۲۷
۲۷۷۱۵۳
۲۷۷۱۵۹
۲۷۷۱۶۱
۲۷۷۱۶۶
۲۷۷۲۱۲
۲۷۷۲۱۸
۲۷۷۲۲۵
۲۷۷۲۶۰
۲۷۷۲۶۵
۲۷۷۲۷۷
۲۷۷۲۸۹
۲۷۷۲۹۶
۲۷۷۳۱۴
۲۷۷۳۱۸
۲۷۷۳۲۳
۲۷۷۳۲۸
۲۷۷۳۳۰
۲۷۷۳۴۰
۲۷۷۳۵۲
۲۷۷۳۸۲
۲۷۷۴۰۸
۲۷۷۴۱۹
۲۷۷۴۹۵
۲۷۷۵۵۵
۲۷۸۱۳۲
۲۷۸۲۷۷
۲۷۸۳۸۵
۲۷۸۴۱۹
۲۷۸۴۴۴
۲۸۲۷۱۴
۲۸۲۸۳۴
۲۸۳۰۲۰
۲۸۳۷۴۰
۲۸۴۲۰۸
۲۸۴۲۸۸
۲۸۴۷۷۹
۲۸۴۹۳۱
۲۸۵۱۰۳
۲۸۵۱۲۵
۲۸۵۳۲۵
۲۸۵۳۲۹
۲۸۵۴۹۰
۲۸۵۵۲۷
۲۸۵۶۷۴
۲۸۵۸۲۰
۲۸۵۹۶۸
۲۸۵۹۷۵
۲۸۵۹۸۰
۲۸۶۲۴۳
۲۸۶۲۶۹
۲۸۶۲۸۰
۲۸۶۵۲۴
۲۸۶۹۵۱
۲۸۷۶۵۵

از ردیف ۱۲۰۱ تا ردیف ۱۴۰۰

۲۸۷۷۰۷
۲۸۷۷۰۹
۲۸۷۸۳۸
۲۸۷۸۹۲
۲۸۸۰۴۴
۲۸۸۱۰۷
۲۸۸۱۲۲
۲۸۸۱۹۰
۲۸۸۱۹۱
۲۸۸۸۵۳
۲۸۸۹۶۰
۲۸۸۹۸۳
۲۸۹۰۴۱
۲۸۹۰۸۰
۲۸۹۰۸۳
۲۸۹۲۴۵
۲۸۹۲۷۴
۲۸۹۳۰۶
۲۸۹۳۰۷
۲۸۹۳۶۳
۲۸۹۳۸۳
۲۸۹۴۸۵
۲۸۹۵۳۷
۲۸۹۵۳۸
۲۸۹۵۸۴
۲۸۹۶۶۷
۲۸۹۷۲۳
۲۸۹۷۳۱
۲۹۰۷۰۱
۲۹۱۱۱۲
۲۹۱۴۴۵
۲۹۱۶۵۴
۲۹۱۶۶۲
۲۹۱۶۹۱
۲۹۲۰۳۸
۲۹۲۳۴۳
۲۹۲۴۱۰
۲۹۲۶۶۵
۲۹۳۱۴۲
۲۹۳۳۸۹
۲۹۳۵۱۹
۲۹۳۵۹۲
۲۹۳۶۲۳
۲۹۳۶۴۴
۲۹۳۶۶۹
۲۹۴۴۴۳
۲۹۴۵۲۲
۲۹۴۵۹۲
۲۹۴۶۸۷
۲۹۶۰۰۸
۲۹۶۲۵۳
۲۹۷۰۱۲
۲۹۷۰۸۸
۲۹۷۰۹۳
۲۹۷۱۱۶
۲۹۸۴۳۱
۲۹۸۴۷۱
۲۹۸۶۴۱
۲۹۸۷۷۰
۲۹۸۸۳۱
۲۹۸۸۷۵
۲۹۸۸۷۷
۳۰۰۸۸۷
۳۰۰۸۹۲
۳۰۱۱۶۹
۳۰۱۸۱۳
۳۰۱۸۹۲
۳۰۱۹۴۵
۳۰۱۹۵۳
۳۰۲۱۲۷
۳۰۲۲۷۲
۳۰۲۳۵۴
۳۰۲۳۸۰
۳۰۲۴۰۴
۳۰۲۴۴۸
۳۰۲۴۶۷
۳۰۲۴۸۸
۳۰۲۵۶۰
۳۰۲۵۶۳
۳۰۲۵۸۶
۳۰۲۵۸۷
۳۰۲۶۵۶
۳۰۲۷۶۱
۳۰۲۷۶۴
۳۰۳۱۱۵
۳۰۳۱۸۵
۳۰۳۲۲۷
۳۰۳۲۲۹
۳۰۳۲۹۰
۳۰۳۳۱۵
۳۰۳۳۵۹
۳۰۳۴۰۰
۳۰۴۲۰۵
۳۰۴۲۶۲
۳۰۴۳۰۳
۳۰۴۳۰۸
۳۰۴۳۴۴
۳۰۴۳۹۶
۳۰۴۵۴۸
۳۰۵۰۹۷
۳۰۵۱۲۷
۳۰۵۲۰۱
۳۰۵۲۳۰
۳۰۵۲۹۱
۳۰۵۲۹۳
۳۰۵۳۹۰
۳۰۵۴۴۱
۳۰۵۴۴۵
۳۰۵۴۷۵
۳۰۵۵۳۷
۳۰۵۹۷۲
۳۰۵۹۷۵
۳۰۶۰۳۶
۳۰۶۰۳۹
۳۰۶۰۵۴
۳۰۶۰۶۱
۳۰۶۰۷۴
۳۰۶۳۳۶
۳۰۶۳۸۷
۳۰۶۳۹۱
۳۰۶۳۹۲
۳۰۶۹۱۷
۳۰۷۲۶۸
۳۰۷۳۳۸
۳۰۸۸۴۹
۳۰۸۹۰۴
۳۰۹۲۲۶
۳۰۹۹۱۰
۳۰۹۹۷۷
۳۱۰۰۹۱
۳۱۰۱۴۳
۳۱۰۱۸۶
۳۱۰۲۰۰
۳۱۰۲۰۸
۳۱۰۲۵۶
۳۱۰۲۷۶
۳۱۰۲۹۱
۳۱۰۳۲۲
۳۱۰۳۳۵
۳۱۰۳۴۲
۳۱۰۳۵۹
۳۱۰۳۶۷
۳۱۰۳۸۰
۳۱۰۴۱۱
۳۱۰۴۴۵
۳۱۰۴۸۱
۳۱۰۵۵۴
۳۱۰۷۵۲
۳۱۰۷۶۶
۳۱۱۲۲۳
۳۱۱۲۴۸
۳۱۱۲۷۹
۳۱۱۳۳۷
۳۱۲۰۲۵
۳۱۲۰۴۸
۳۱۲۰۵۷
۳۱۲۰۶۶
۳۱۲۱۰۲
۳۱۲۱۱۳
۳۱۲۱۱۷
۳۱۲۱۴۷
۳۱۲۱۶۸
۳۱۲۲۱۹
۳۱۲۶۲۴
۳۱۲۶۵۶
۳۱۲۶۵۹
۳۱۲۶۶۲
۳۱۲۶۸۱
۳۱۲۷۳۵
۳۱۲۷۵۳
۳۱۲۷۵۴
۳۱۲۷۵۶
۳۱۲۷۸۶
۳۱۲۷۸۸
۳۱۲۷۹۹
۳۱۲۸۰۲
۳۱۲۸۱۴
۳۱۲۸۱۶
۳۱۲۸۲۰
۳۱۲۸۲۳
۳۱۲۸۳۱
۳۱۲۸۳۹
۳۱۲۸۵۰
۳۱۲۸۵۶
۳۱۲۸۹۸
۳۱۲۹۱۱
۳۱۲۹۱۸
۳۱۲۹۳۰
۳۱۲۹۴۷
۳۱۸۶۵۴
۳۱۸۶۶۱
۳۱۸۷۲۲
۳۱۸۷۹۴
۳۱۸۸۲۴
۳۱۸۸۶۵
۳۱۹۰۰۵
۳۱۹۰۶۸
۳۱۹۲۰۸
۳۱۹۲۵۵
۳۱۹۲۸۵

از ردیف ۱۴۰۱ تا ردیف ۱۶۰۰

۳۱۹۳۴۰
۳۱۹۳۶۳
۳۱۹۴۵۲
۳۱۹۵۴۵
۳۱۹۷۵۷
۳۱۹۸۴۷
۳۱۹۸۹۳
۳۱۹۹۵۰
۳۲۰۰۱۳
۳۲۰۱۰۳
۳۲۰۲۰۴
۳۲۰۴۷۵
۳۲۰۶۷۳
۳۲۰۷۰۳
۳۲۰۷۴۲
۳۲۰۸۰۲
۳۲۰۸۸۵
۳۲۰۹۰۵
۳۲۰۹۵۶
۳۲۰۹۶۰
۳۲۱۰۰۱
۳۲۱۲۳۵
۳۲۱۳۵۷
۳۲۱۵۲۴
۳۲۱۶۲۰
۳۲۱۶۴۳
۳۲۱۷۴۴
۳۲۱۷۴۷
۳۲۱۸۰۴
۳۲۱۸۰۵
۳۲۱۸۷۶
۳۲۱۹۳۸
۳۲۱۹۹۶
۳۲۲۰۷۷
۳۲۲۱۲۹
۳۲۲۱۳۲
۳۲۲۱۷۷
۳۲۲۲۲۶
۳۲۲۲۴۸
۳۲۲۲۹۶
۳۲۲۳۰۴
۳۲۲۳۲۱
۳۲۲۳۶۱
۳۲۲۳۶۳
۳۲۲۳۷۵
۳۲۲۳۸۹
۳۲۲۳۹۸
۳۲۲۴۰۵
۳۲۲۴۷۷
۳۲۲۵۶۳
۳۲۲۵۷۴
۳۲۲۶۰۱
۳۲۲۶۱۰
۳۲۲۶۱۵
۳۲۲۶۲۱
۳۲۲۶۴۳
۳۲۲۶۶۲
۳۲۲۷۵۹
۳۲۲۷۹۰
۳۲۲۷۹۸
۳۲۲۸۰۵
۳۲۲۸۰۸
۳۲۲۸۲۳
۳۲۲۸۶۰
۳۲۲۸۸۰
۳۲۲۸۹۵
۳۲۲۹۶۴
۳۲۳۰۲۹
۳۲۳۰۴۰
۳۲۳۰۶۵
۳۲۳۰۶۶
۳۲۳۰۷۰
۳۲۳۱۱۶
۳۲۳۱۸۳
۳۲۳۲۲۵
۳۲۳۲۷۳
۳۲۳۲۷۶
۳۲۳۲۸۲
۳۲۳۵۱۰
۳۲۳۵۶۸
۳۲۳۶۱۸
۳۲۳۶۶۴
۳۲۳۷۶۰
۳۲۳۸۰۷
۳۲۳۹۰۵
۳۲۳۹۳۵
۳۲۴۴۵۷
۳۲۴۵۹۷
۳۲۴۶۰۸
۳۲۴۷۲۲
۳۲۴۷۲۷
۳۲۴۷۳۷
۳۲۴۷۷۶
۳۲۴۷۹۵
۳۲۴۸۱۸
۳۲۴۸۲۰
۳۲۴۸۶۲
۳۲۴۸۷۸
۳۲۴۹۶۶
۳۲۴۹۷۰
۳۲۵۰۰۵
۳۲۵۰۰۸
۳۲۵۰۱۵
۳۲۵۰۱۶
۳۲۵۰۸۳
۳۲۵۱۳۸
۳۲۵۱۴۹
۳۲۵۱۷۷
۳۲۵۴۴۷
۳۲۵۴۶۵
۳۲۵۵۰۱
۳۲۵۵۵۷
۳۲۵۵۸۷
۳۲۵۶۰۲
۳۲۵۶۱۴
۳۲۵۶۵۹
۳۲۵۶۶۳
۳۲۵۶۶۷
۳۲۵۶۸۵
۳۲۶۳۰۸
۳۲۶۳۱۳
۳۲۶۳۵۰
۳۲۶۳۵۴
۳۲۶۳۵۷
۳۲۶۳۶۸
۳۲۶۳۹۷
۳۲۶۴۱۲
۳۲۶۴۹۹
۳۲۶۵۳۲
۳۲۶۵۳۴
۳۲۶۸۴۶
۳۲۶۸۴۹
۳۲۶۸۶۶
۳۲۶۸۷۵
۳۲۶۸۸۷
۳۲۶۹۰۷
۳۲۶۹۱۲
۳۲۶۹۱۵
۳۲۶۹۵۰
۳۲۶۹۸۲
۳۲۷۰۲۲
۳۲۷۰۳۸
۳۲۷۳۶۷
۳۲۷۴۶۶
۳۲۷۵۴۸
۳۲۷۵۵۲
۳۲۷۶۷۴
۳۲۷۶۸۷
۳۲۷۶۹۴
۳۲۷۷۱۸
۳۲۸۰۴۰
۳۲۸۰۵۲
۳۲۸۰۵۴
۳۲۸۰۸۰
۳۲۸۲۴۱
۳۲۸۲۵۹
۳۲۸۳۱۵
۳۲۸۳۷۳
۳۲۸۳۸۰
۳۲۸۴۱۰
۳۲۸۴۹۶
۳۲۸۵۶۰
۳۲۸۵۶۸
۳۲۸۵۸۵
۳۲۸۶۲۵
۳۲۸۶۵۹
۳۲۸۶۷۶
۳۲۸۶۸۱
۳۲۸۷۲۶
۳۲۸۷۳۶
۳۲۸۹۷۹
۳۲۸۹۸۹
۳۲۹۰۰۱
۳۲۹۰۱۱
۳۲۹۰۱۳
۳۲۹۰۸۱
۳۲۹۱۸۵
۳۲۹۱۹۹
۳۲۹۲۰۴
۳۲۹۲۰۵
۳۲۹۲۶۲
۳۲۹۲۸۷
۳۲۹۲۹۳
۳۲۹۲۹۵
۳۲۹۳۰۳
۳۲۹۳۳۰
۳۲۹۳۴۹
۳۲۹۳۸۴
۳۲۹۳۹۵
۳۲۹۴۴۹
۳۲۹۴۵۳
۳۲۹۴۵۵
۳۲۹۵۱۲
۳۲۹۵۱۳
۳۲۹۵۲۰
۳۲۹۷۹۵
۳۲۹۹۷۰
۳۳۰۴۹۱
۳۳۰۵۲۵
۳۳۰۵۴۶

از ردیف ۱۶۰۱ تا ردیف ۱۸۰۰

۳۳۰۸۱۶
۳۳۰۹۰۸
۳۳۱۹۴۶
۳۳۲۶۷۹
۳۳۲۶۸۷
۳۳۲۹۶۳
۳۳۳۰۳۰
۳۳۳۰۴۳
۳۳۳۱۰۷
۳۳۳۱۳۷
۳۳۳۱۴۱
۳۳۳۳۱۴
۳۳۳۸۱۴
۳۳۳۸۷۰
۳۳۳۸۷۱
۳۳۳۸۸۲
۳۳۳۹۱۰
۳۳۳۹۱۱
۳۳۳۹۴۹
۳۳۳۹۵۷
۳۳۳۹۷۹
۳۳۳۹۸۰
۳۳۳۹۸۷
۳۳۴۰۰۰
۳۳۴۸۲۲
۳۳۵۳۰۱
۳۳۵۳۶۳
۳۳۵۴۳۷
۳۳۵۴۴۱
۳۳۵۴۶۱
۳۳۵۴۶۹
۳۳۵۴۷۹
۳۳۵۴۸۲
۳۳۵۴۸۶
۳۳۵۵۱۶
۳۳۶۲۹۵
۳۳۶۵۵۱
۳۳۶۵۷۲
۳۳۶۷۳۷
۳۳۶۷۶۱
۳۳۶۸۲۵
۳۳۶۸۵۶
۳۳۷۲۹۶
۳۳۷۳۶۹
۳۳۷۳۸۶
۳۳۷۳۹۱
۳۳۷۴۰۰
۳۳۷۴۲۶
۳۳۷۴۵۱
۳۳۷۴۶۳
۳۳۷۴۸۰
۳۳۷۵۲۰
۳۳۷۵۴۲
۳۳۸۱۷۰
۳۳۸۱۹۷
۳۳۸۲۲۸
۳۳۸۲۶۹
۳۳۸۳۸۱
۳۳۸۴۰۵
۳۳۸۴۲۷
۳۳۸۵۳۵
۳۳۸۶۰۵
۳۳۸۶۶۶
۳۳۸۷۱۰
۳۳۸۷۲۱
۳۳۸۷۷۷
۳۳۹۱۷۴
۳۳۹۲۸۵
۳۳۹۲۹۹
۳۳۹۳۵۸
۳۳۹۳۸۷
۳۳۹۳۹۳
۳۳۹۳۹۷
۳۳۹۴۰۶
۳۳۹۴۲۱
۳۳۹۴۲۹
۳۳۹۴۵۴
۳۴۲۲۲۰
۳۴۲۲۳۶
۳۴۲۷۹۱
۳۴۲۸۳۳
۳۴۲۹۶۹
۳۴۳۲۲۱
۳۴۳۳۰۸
۳۴۳۴۳۹
۳۴۳۴۶۶
۳۴۳۷۶۲
۳۴۳۸۱۶
۳۴۳۸۱۹
۳۴۳۸۳۳
۳۴۳۸۶۳
۳۴۳۹۰۴
۳۴۳۹۱۶
۳۴۴۱۷۷
۳۴۴۳۵۶
۳۴۴۵۶۵
۳۴۴۵۸۶
۳۴۴۷۱۳
۳۴۴۷۵۶
۳۴۴۸۰۳
۳۴۴۸۲۷
۳۴۴۸۵۵
۳۴۴۸۶۳
۳۴۴۸۹۳
۳۴۴۹۸۴
۳۴۵۰۲۱
۳۴۵۰۹۲
۳۴۵۱۳۱
۳۴۵۱۳۹
۳۴۵۱۷۴
۳۴۵۱۷۹
۳۴۵۲۲۷
۳۴۵۲۴۳
۳۴۵۳۸۵
۳۴۵۴۰۴
۳۴۵۴۱۶
۳۴۵۴۴۸
۳۴۵۴۶۲
۳۴۵۵۰۹
۳۴۵۵۲۱
۳۴۵۵۳۳
۳۴۵۶۰۰
۳۴۵۶۳۷
۳۴۵۶۸۷
۳۴۵۶۹۱
۳۴۵۷۲۰
۳۴۵۷۲۲
۳۴۶۰۹۱
۳۴۶۰۹۶
۳۴۶۱۳۳
۳۴۶۲۱۹
۳۴۶۲۵۸
۳۴۶۲۹۰
۳۴۶۳۰۶
۳۴۶۴۰۲
۳۴۶۴۷۴
۳۴۶۵۱۵
۳۴۶۵۴۱
۳۴۶۵۴۴
۳۴۶۵۶۱
۳۴۶۵۸۴
۳۴۶۶۲۸
۳۴۶۶۳۲
۳۴۶۸۲۶
۳۴۷۰۰۰
۳۴۷۵۰۵
۳۴۷۵۳۶
۳۴۷۵۷۸
۳۴۷۵۸۹
۳۴۸۵۵۰
۳۴۸۵۶۵
۳۴۸۵۸۹
۳۴۸۶۵۱
۳۴۸۷۰۰
۳۴۸۸۵۱
۳۴۸۸۷۱
۳۴۸۸۹۴
۳۴۸۹۰۶
۳۴۸۹۵۲
۳۴۸۹۶۱
۳۴۸۹۹۳
۳۵۳۷۴۹
۳۵۳۸۱۵
۳۵۳۹۰۴
۳۵۳۹۷۵
۳۵۴۱۲۲
۳۵۴۲۸۸
۳۵۴۵۲۶
۳۵۴۷۱۵
۳۵۴۷۷۹
۳۵۴۹۹۵
۳۵۵۰۹۷
۳۵۵۱۳۱
۳۵۵۱۷۵
۳۵۵۲۲۲
۳۵۵۳۲۰
۳۵۵۳۵۰
۳۵۵۳۹۵
۳۵۵۴۷۳
۳۵۵۴۷۹
۳۵۵۴۹۵
۳۵۵۵۲۴
۳۵۵۵۵۹
۳۵۵۵۹۳
۳۵۵۶۳۳
۳۵۵۶۹۶
۳۵۵۷۴۳
۳۵۵۹۶۵
۳۵۷۰۹۰
۳۵۷۱۹۳
۳۵۷۲۰۵
۳۵۷۲۲۰
۳۵۷۲۲۷
۳۵۷۲۳۸
۳۵۷۲۸۵
۳۵۷۳۴۷
۳۵۷۳۵۸
۳۵۷۵۲۷
۳۵۷۵۷۵
۳۵۷۵۹۸

از ردیف ۱۸۰۱ تا ردیف ۲۰۰۰

۳۵۷۶۳۲
۳۵۷۶۵۴
۳۵۷۶۷۱
۳۵۷۶۷۶
۳۵۷۶۸۳
۳۵۷۶۹۳
۳۵۷۷۰۸
۳۵۷۷۱۰
۳۵۷۷۱۵
۳۵۸۱۸۶
۳۵۸۱۹۸
۳۵۸۲۰۲
۳۵۸۲۱۳
۳۵۸۲۷۸
۳۵۸۳۵۶
۳۵۸۳۸۶
۳۵۸۳۹۸
۳۵۸۴۱۴
۳۵۸۵۱۱
۳۵۸۵۲۱
۳۵۸۵۳۷
۳۵۸۵۶۴
۳۵۸۵۹۵
۳۵۸۶۱۱
۳۵۹۸۸۰
۳۵۹۹۲۵
۳۵۹۹۵۷
۳۵۹۹۷۴
۳۶۰۰۸۱
۳۶۰۱۷۲
۳۶۰۱۹۹
۳۶۰۲۴۲
۳۶۰۳۴۹
۳۶۰۳۶۲
۳۶۰۳۸۲
۳۶۰۳۸۵
۳۶۰۳۹۸
۳۶۰۴۰۵
۳۶۱۲۷۷
۳۶۱۳۷۳
۳۶۱۴۷۹
۳۶۱۴۸۰
۳۶۱۵۹۲
۳۶۱۵۹۵
۳۶۱۶۷۴
۳۶۲۱۷۶
۳۶۲۲۶۶
۳۶۲۲۹۷
۳۶۲۲۹۹
۳۶۲۳۱۱
۳۶۲۳۷۷
۳۶۲۴۰۳
۳۶۲۴۴۳
۳۶۲۵۵۷
۳۶۳۶۵۸
۳۶۳۶۵۹
۳۶۳۶۶۷
۳۶۴۰۱۴
۳۶۴۱۵۷
۳۶۴۱۵۸
۳۶۴۲۵۶
۳۶۴۲۸۸
۳۶۴۲۹۳
۳۶۴۳۰۶
۳۶۴۳۱۴
۳۶۴۳۳۱
۳۶۴۴۴۱
۳۶۴۴۸۰
۳۶۴۴۸۹
۳۶۴۵۳۷
۳۶۴۵۴۶
۳۶۴۵۵۹
۳۶۴۵۶۹
۳۶۴۵۷۲
۳۶۴۵۹۶
۳۶۴۶۰۸
۳۶۶۵۵۱
۳۶۶۶۲۷
۳۶۶۶۷۸
۳۶۶۶۸۳
۳۶۶۸۹۲
۳۶۶۹۹۹
۳۶۷۱۴۰
۳۶۷۱۷۳
۳۶۷۱۸۷
۳۶۷۱۹۹
۳۶۷۲۰۷
۳۶۷۲۷۰
۳۶۷۲۷۳
۳۶۷۳۷۱
۳۶۷۴۵۴
۳۶۷۵۰۶
۳۶۷۶۷۸
۳۶۷۹۰۲
۳۶۷۹۱۹
۳۶۸۰۲۸
۳۶۸۰۷۳
۳۶۸۱۰۴
۳۶۸۱۰۵
۳۶۸۲۲۳
۳۶۸۶۲۵
۳۶۸۶۵۹
۳۶۸۷۳۰
۳۶۸۷۳۴
۳۶۸۷۸۰
۳۶۸۷۹۰
۳۶۹۱۳۴
۳۶۹۳۰۶
۳۶۹۳۵۹
۳۷۰۵۷۰
۳۷۰۵۸۰
۳۷۰۷۱۶
۳۷۰۷۴۲
۳۷۰۷۶۲
۳۷۰۷۶۸
۳۷۰۷۹۵
۳۷۰۹۴۷
۳۷۱۰۱۹
۳۷۱۰۳۸
۳۷۱۱۲۱
۳۷۱۱۲۲
۳۷۱۱۳۲
۳۷۱۱۴۳
۳۷۱۱۷۹
۳۷۱۱۸۹
۳۷۱۱۹۲
۳۷۱۱۹۸
۳۷۱۲۳۹
۳۷۱۲۸۹
۳۷۱۲۹۱
۳۷۱۳۱۳
۳۷۱۳۱۴
۳۷۱۳۱۶
۳۷۱۵۰۹
۳۷۱۵۲۶
۳۷۱۵۳۰
۳۷۱۵۳۹
۳۷۱۵۶۲
۳۷۱۶۰۱
۳۷۱۶۰۳
۳۷۱۶۲۱
۳۷۱۶۳۱
۳۷۱۶۳۴
۳۷۱۶۵۲
۳۷۱۷۱۵
۳۷۱۸۴۰
۳۷۱۸۶۱
۳۷۱۸۷۶
۳۷۳۳۸۳
۳۷۳۴۵۱
۳۷۳۴۶۶
۳۷۳۴۷۵
۳۷۳۶۲۴
۳۷۳۶۲۶
۳۷۳۶۹۸
۳۷۳۷۰۱
۳۷۳۷۷۵
۳۷۳۹۲۲
۳۷۳۹۷۸
۳۷۴۰۴۹
۳۷۴۰۶۳
۳۷۴۱۲۹
۳۷۴۲۰۱
۳۷۴۲۰۴
۳۷۴۲۱۷
۳۷۴۲۶۵
۳۷۴۳۴۱
۳۷۴۳۴۳
۳۷۴۳۷۶
۳۷۴۳۹۸
۳۷۴۴۱۵
۳۷۴۴۲۹
۳۷۴۴۵۳
۳۷۴۴۶۸
۳۷۴۵۲۹
۳۷۴۵۵۵
۳۷۴۶۰۸
۳۷۴۶۳۹
۳۷۴۷۳۰
۳۷۵۲۳۴
۳۷۵۲۷۸
۳۷۵۲۸۵
۳۷۵۲۹۸
۳۷۵۳۳۴
۳۷۵۴۴۳
۳۷۵۴۵۲
۳۷۵۴۷۲
۳۷۵۵۴۰
۳۷۵۵۴۶
۳۷۵۵۴۹
۳۷۵۵۶۱
۳۷۵۵۹۳
۳۷۵۶۰۴
۳۷۵۶۲۷
۳۷۶۱۷۳
۳۷۶۲۷۷
۳۷۶۲۸۵
۳۷۶۴۰۰
۳۷۶۴۰۷
۳۷۷۱۴۶

از ردیف ۲۰۰۱ تا ردیف ۲۲۰۰

۳۷۷۱۸۳
۳۷۷۴۰۲
۳۷۷۴۱۷
۳۷۷۶۳۶
۳۷۷۶۵۸
۳۷۷۶۷۲
۳۷۷۶۸۸
۳۷۷۷۵۳
۳۷۷۷۶۱
۳۷۷۷۶۵
۳۷۷۷۷۵
۳۷۷۷۹۷
۳۷۷۸۱۱
۳۷۷۸۱۸
۳۷۷۸۲۲
۳۷۷۸۲۶
۳۷۷۸۵۳
۳۷۷۸۵۹
۳۷۷۸۶۶
۳۷۷۹۰۷
۳۷۷۹۱۱
۳۷۸۷۳۲
۳۷۸۷۸۹
۳۷۸۷۹۱
۳۷۸۸۸۵
۳۷۸۹۱۲
۳۷۸۹۹۰
۳۷۹۰۰۲
۳۷۹۰۱۷
۳۷۹۰۴۲
۳۷۹۰۶۶
۳۷۹۰۷۰
۳۷۹۰۷۲
۳۷۹۰۸۰
۳۷۹۱۲۲
۳۷۹۱۲۶
۳۷۹۱۲۸
۳۷۹۱۵۰
۳۷۹۱۵۵
۳۷۹۱۶۲
۳۷۹۱۶۶
۳۷۹۱۷۴
۳۷۹۱۸۹
۳۷۹۲۰۵
۳۷۹۲۵۲
۳۷۹۶۵۸
۳۷۹۶۷۸
۳۷۹۷۴۱
۳۷۹۷۵۲
۳۷۹۸۲۳
۳۷۹۸۲۷
۳۷۹۸۷۴
۳۷۹۸۸۰
۳۷۹۸۸۲
۳۷۹۹۲۴
۳۷۹۹۴۸
۳۷۹۹۹۲
۳۸۱۶۳۵
۳۸۱۹۱۶
۳۸۲۰۰۰
۳۸۲۰۲۲
۳۸۲۱۱۸
۳۸۲۱۴۳
۳۸۲۲۴۴
۳۸۲۴۴۲
۳۸۲۴۴۵
۳۸۲۴۹۳
۳۸۲۵۴۱
۳۸۲۵۴۳
۳۸۲۵۸۳
۳۸۲۵۸۹
۳۸۲۶۰۰
۳۸۲۶۲۶
۳۸۲۶۲۸
۳۸۲۶۷۱
۳۸۲۶۸۹
۳۸۲۶۹۱
۳۸۲۶۹۷
۳۸۲۷۱۴
۳۸۲۷۴۹
۳۸۲۷۹۰
۳۸۲۸۰۵
۳۸۲۸۲۳
۳۸۲۸۳۹
۳۸۲۸۴۷
۳۸۲۸۶۹
۳۸۲۸۷۱
۳۸۲۸۸۳
۳۸۲۹۱۱
۳۸۲۹۴۰
۳۸۲۹۵۲
۳۸۳۱۱۱
۳۸۳۱۹۶
۳۸۳۳۱۵
۳۸۳۳۵۰
۳۸۳۳۸۵
۳۸۳۶۳۲
۳۸۳۶۶۷
۳۸۳۶۹۹
۳۸۳۷۰۲
۳۸۳۷۵۵
۳۸۳۷۷۱
۳۸۵۲۹۹
۳۸۵۳۵۱
۳۸۵۳۶۹
۳۸۵۳۸۳
۳۸۵۴۷۱
۳۸۵۴۸۹
۳۸۵۴۹۳
۳۸۵۶۶۶
۳۸۵۶۹۲
۳۸۵۷۴۷
۳۸۵۸۰۳
۳۸۵۸۲۷
۳۸۵۸۸۳
۳۸۵۸۹۶
۳۸۶۱۰۵
۳۸۶۱۱۵
۳۸۶۱۷۲
۳۸۶۲۳۲
۳۸۶۲۴۷
۳۸۶۲۹۵
۳۸۶۳۶۱
۳۸۶۳۸۸
۳۸۶۳۹۷
۳۸۶۴۰۴
۳۸۶۴۰۶
۳۸۶۴۱۶
۳۸۶۴۲۷
۳۸۶۴۳۰
۳۸۶۴۴۰
۳۸۶۴۶۸
۳۸۶۴۷۵
۳۸۶۴۸۹
۳۸۶۵۳۰
۳۸۶۵۳۲
۳۸۶۵۵۰
۳۸۷۰۵۳
۳۸۷۰۹۹
۳۸۷۱۲۴
۳۸۷۱۳۱
۳۸۷۱۵۱
۳۸۷۱۷۷
۳۸۷۱۸۸
۳۸۷۱۹۳
۳۸۷۲۰۱
۳۸۷۲۰۶
۳۸۹۰۰۸
۳۸۹۰۶۰
۳۸۹۲۴۳
۳۸۹۳۴۵
۳۸۹۳۵۹
۳۸۹۳۹۲
۳۸۹۴۲۱
۳۸۹۴۲۴
۳۸۹۴۳۳
۳۸۹۴۴۰
۳۸۹۴۴۵
۳۸۹۴۸۷
۳۸۹۵۰۵
۳۸۹۵۵۴
۳۸۹۵۷۶
۳۸۹۶۱۴
۳۸۹۶۶۷
۳۸۹۶۸۱
۳۸۹۸۰۱
۳۸۹۸۴۵
۳۸۹۸۷۵
۳۸۹۸۷۷
۳۸۹۹۰۵
۳۸۹۹۲۰
۳۸۹۹۲۲
۳۸۹۹۲۶
۳۸۹۹۶۳
۳۸۹۹۶۵
۳۸۹۹۸۲
۳۹۰۰۲۲
۳۹۰۰۲۷
۳۹۰۰۳۱
۳۹۰۰۴۱
۳۹۰۱۲۵
۳۹۰۱۸۷
۳۹۰۲۰۶
۳۹۰۲۴۷
۳۹۰۲۴۹
۳۹۰۲۸۴
۳۹۰۳۴۲
۳۹۰۳۶۳
۳۹۰۲۵۵
۳۹۱۵۲۹
۳۹۱۶۴۶
۳۹۱۷۱۹
۳۹۱۷۲۱
۳۹۱۷۹۹
۳۹۱۸۳۶
۳۹۱۸۴۳
۳۹۱۸۴۶
۳۹۱۹۱۹
۳۹۱۹۵۴
۳۹۱۹۵۹

از ردیف ۲۲۰۱ تا آخر

۳۹۲۰۳۱
۳۹۲۰۴۴
۳۹۲۰۷۸
۳۹۲۰۹۹
۳۹۲۱۰۷
۳۹۲۲۶۲
۳۹۲۲۷۵
۳۹۲۳۳۹
۳۹۲۴۶۸
۳۹۲۹۷۹
۳۹۲۹۸۲
۳۹۳۰۲۹
۳۹۳۱۴۰
۳۹۳۱۵۰
۳۹۳۱۵۴
۳۹۳۱۹۵
۳۹۳۴۳۶
۳۹۳۴۶۱
۳۹۳۴۷۷
۳۹۳۴۸۳
۳۹۳۵۱۴
۳۹۳۵۶۰
۳۹۴۲۱۹
۳۹۴۲۲۶
۳۹۴۲۴۶
۳۹۴۳۶۰
۳۹۴۳۶۱
۳۹۴۴۰۹
۳۹۴۴۲۳
۳۹۴۴۶۵
۳۹۴۴۷۰
۳۹۴۴۷۲
۳۹۴۴۸۳
۳۹۴۴۹۲
۳۹۴۵۳۱
۳۹۴۶۰۹
۳۹۴۶۳۴
۳۹۴۶۵۰
۳۹۴۶۶۳
۳۹۴۶۷۰
۳۹۴۶۷۱
۳۹۴۶۸۳
۳۹۴۶۸۴
۳۹۴۶۹۵
۳۹۴۷۰۷
۳۹۴۷۱۳
۳۹۴۷۱۴
۳۹۴۷۲۱
۳۹۴۷۲۵
۳۹۴۸۳۳
۳۹۶۴۵۸
۳۹۶۵۱۲
۳۹۶۶۱۸
۳۹۶۹۸۳
۳۹۷۲۱۸
۳۹۷۲۸۵
۳۹۷۴۰۲
۳۹۷۵۴۸
۳۹۷۶۳۷
۳۹۷۶۶۶
۳۹۷۷۴۱
۳۹۷۷۵۱
۳۹۷۸۶۳
۳۹۷۸۸۶
۳۹۷۹۶۹
۳۹۸۲۴۲
۳۹۸۲۴۵
۳۹۸۳۶۵
۳۹۸۳۷۲
۳۹۸۳۷۷
۳۹۸۳۸۸
۳۹۸۴۳۹
۳۹۸۴۵۸
۳۹۸۴۸۳
۳۹۸۴۸۴
۳۹۸۴۸۵
۳۹۸۴۹۵
۳۹۸۵۸۱
۳۹۸۵۸۶
۳۹۸۵۸۹
۳۹۸۶۰۶
۳۹۸۶۶۲
۳۹۸۶۸۵
۳۹۸۷۰۴
۳۹۸۷۹۳
۳۹۹۴۰۳
۳۹۹۵۰۷
۳۹۹۵۲۷
۳۹۹۶۴۶
۳۹۹۷۰۰
۴۰۱۲۹۸
۴۰۱۳۵۲
۴۰۱۴۱۵
۴۰۱۵۵۸
۴۰۱۵۸۴
۴۰۱۵۹۲
۴۰۱۶۰۹
۴۰۱۶۶۱
۴۰۱۸۷۸
۴۰۱۹۱۸
۴۰۲۰۷۴
۴۰۲۰۸۲
۴۰۲۰۸۳
۴۰۲۳۷۶
۴۰۲۳۷۷
۴۰۲۴۰۹
۴۰۲۴۸۱
۴۰۲۵۵۸
۴۰۲۵۶۵
۴۰۲۵۸۱
۴۰۲۶۶۳
۴۰۳۲۷۰
۴۰۳۳۲۷
۴۰۳۴۲۸
۴۰۳۷۰۵
۴۰۳۷۳۷
۴۰۳۷۴۴
۴۰۳۷۴۵
۴۰۳۷۴۷
۴۰۳۷۵۸
۴۰۳۷۹۱
۴۰۳۷۹۹
۴۰۳۸۱۵
۴۰۳۸۳۴
۴۰۴۲۰۳
۴۰۴۳۴۵
۴۰۴۴۴۴
۴۰۴۴۵۷
۴۰۴۵۲۷
۴۰۴۵۹۵
۴۰۴۶۸۱
۴۰۴۶۸۴
۴۰۴۶۹۲
۴۰۴۷۰۷
۴۰۴۷۵۲
۴۰۴۷۶۰
۴۰۴۷۷۱
۴۰۴۷۷۳
۴۰۴۷۸۶
۴۰۴۸۰۵
۴۰۴۸۲۷
۴۰۴۸۴۸
۴۰۶۵۵۵
۴۰۶۶۶۲
۴۰۶۸۲۶
۴۰۶۸۵۴
۴۰۷۴۹۱
۴۰۷۸۵۰
۴۰۸۰۲۰
۴۰۸۰۳۱
۴۰۸۲۷۸
۴۰۸۲۸۴
۴۰۸۳۸۶
۴۰۸۵۹۱
۴۰۸۵۹۳
۴۰۸۶۱۰
۴۰۸۶۱۵
۴۰۸۶۲۳
۴۰۸۶۳۹
۴۰۸۷۱۷
۴۰۸۸۰۹
۴۰۸۸۱۵
۴۰۸۸۷۸
۴۰۸۸۸۹
۴۰۸۸۹۷
۴۰۸۸۹۸
۴۰۸۹۱۴
۴۰۸۹۱۵
۴۰۸۹۳۲
۴۰۸۹۵۵
۴۰۸۹۸۳
۴۰۸۹۹۷
۴۰۹۰۱۶
۴۰۹۰۳۴
۴۰۹۰۵۷
۴۰۹۳۱۷
۴۰۹۳۵۲
۴۰۹۳۵۵
۴۰۹۵۵۱
۴۰۹۵۷۶
۴۰۹۶۵۶
۴۰۹۷۱۹
۴۰۹۷۶۷
۴۰۹۷۷۶
۴۰۹۷۸۱
۴۰۹۷۹۳
۴۰۹۸۰۲
۴۰۹۸۱۵
۴۰۹۸۴۲
۴۰۹۸۴۵
۴۰۹۹۰۱
۴۰۹۹۳۳
۴۱۱۳۳۲
۴۱۱۳۶۷
۴۱۱۴۲۰
۴۱۱۵۳۰
۴۱۱۷۸۲
۴۱۱۸۱۴
۴۱۲۰۹۴
۴۱۲۱۰۸
۴۱۲۳۰۵
۴۱۲۴۵۹
۴۱۲۴۷۴
۴۱۲۶۳۱
۴۱۲۷۳۷
۴۱۲۷۵۴
۴۱۲۷۷۷
۴۱۲۸۵۲
۴۱۲۸۹۴
۴۱۲۹۰۱
۴۱۲۹۲۱
۴۱۲۹۷۶
۴۱۲۹۸۰
۴۱۳۰۷۹
۴۱۳۳۱۱
۴۱۳۴۲۱

معرفی شدگان رشته مهندسی دریا- دریانوردی دانشگاه چابهار دانشگاه سیستان و بلوچستان

۸۲۵۰۵۳
۸۲۵۳۸۳
۸۲۵۴۲۲
۸۲۵۴۵۶
۸۲۵۴۵۸
۸۲۵۵۸۶
۸۲۵۸۸۹
۸۲۵۹۷۱
۸۲۶۰۰۰
۸۲۶۸۵۸
۸۲۶۸۹۴
۸۲۷۰۱۰
۸۲۷۷۲۲
۸۲۷۷۴۰
۸۲۷۹۰۵
۸۲۸۷۴۸
۸۲۸۸۲۱
۸۲۸۸۸۶
۸۲۹۵۰۰
۸۲۹۶۳۹
۸۳۰۱۳۸
۸۳۰۳۹۱
۸۳۰۶۹۷
۸۳۲۰۷۶
۸۳۲۰۹۶
۸۳۲۳۴۸
۸۳۲۳۵۹
۸۳۲۳۹۱
۸۳۲۳۹۹
۸۳۲۴۱۰
۸۳۲۴۷۴
۸۳۲۶۴۶
۸۳۲۶۸۰
۸۳۲۷۷۳
۸۳۲۸۳۰
۸۳۳۰۷۶
۸۳۳۱۳۸
۸۳۳۳۳۴
۸۳۳۶۰۵
۸۳۳۶۱۵
۸۳۳۶۸۵
۸۳۳۶۹۰
۸۳۳۷۲۴
۸۳۴۶۳۴
۸۳۵۴۷۴
۸۳۵۴۸۱
۸۳۵۹۹۹
۸۳۷۲۵۴
۸۳۷۲۶۰
۸۳۷۴۵۹
۸۳۷۵۱۰
۸۳۷۵۹۰
۸۳۹۱۰۵
۸۳۹۳۵۵
۸۳۹۳۶۵
۸۳۹۷۱۹
۸۳۹۸۲۲
۸۳۹۸۶۳
۸۳۹۹۲۳
۸۴۰۲۴۱
۸۴۰۲۸۶
۸۴۰۴۳۱
۸۴۰۴۳۳
۸۴۰۴۵۰
۸۴۰۵۷۳
۸۴۰۷۲۹
۸۴۱۰۴۹
۸۴۱۰۵۰
۸۴۱۱۱۳
۸۴۱۱۲۰
۸۴۱۱۴۳
۸۴۱۴۴۸
۸۴۱۵۹۱
۸۴۲۲۶۸
۸۴۲۳۵۸
۸۴۲۴۹۵
۸۴۳۹۴۷
۸۴۴۲۲۷
۸۴۵۳۱۳
۸۴۵۵۴۲
۸۴۵۶۳۷
۸۴۵۷۰۰
۸۴۵۸۱۴
۸۴۵۸۴۳
۸۴۵۹۶۱
۸۴۶۰۳۱
۸۴۶۲۶۱
۸۴۶۲۷۰
۸۴۶۵۹۹
۸۴۶۶۳۵
۸۴۶۶۸۹
۸۴۶۷۳۹
۸۴۷۰۳۵
۸۴۷۲۵۴
۸۴۷۵۷۷
۸۴۷۶۵۸
۸۴۷۶۶۱
۸۴۷۸۲۲
۸۴۷۸۴۸
۸۴۷۸۵۵
۸۴۷۸۵۷
۸۴۸۴۶۷
۸۴۸۹۷۲
۸۴۹۰۰۷
۸۴۹۰۳۹
۸۴۹۰۴۲
۸۴۹۲۵۱
۸۴۹۳۰۲
۸۴۹۳۱۶
۸۴۹۳۹۴
۸۴۹۵۲۱
۸۴۹۹۰۲
۸۵۰۰۵۹
۸۵۰۰۶۳
۸۵۰۰۷۰
۸۵۰۱۱۷
۸۵۰۶۰۱
۸۵۰۶۰۹
۸۵۰۶۵۸
۸۵۰۷۱۶
۸۵۰۷۲۵
۸۵۰۷۴۱
۸۵۱۳۶۲
۸۵۱۸۱۷
۸۵۱۸۵۲
۸۵۱۸۸۵
۸۵۲۰۱۱
۸۵۲۰۸۶
۸۵۲۱۷۵
۸۵۲۳۶۲
۸۵۲۳۹۸
۸۵۲۴۰۹
۸۵۲۴۱۰
۸۵۲۴۹۶
۸۵۲۹۴۹
۸۵۳۸۱۸
۸۵۳۸۴۳
۸۵۳۸۷۰
۸۵۳۹۱۶
۸۵۳۹۸۸
۸۵۴۰۳۳
۸۵۴۲۶۶
۸۵۴۳۹۳
۸۵۴۴۳۶
۸۵۴۴۶۲
۸۵۴۴۸۴
۸۶۰۵۲۴
۸۶۰۵۸۵
۸۶۰۶۹۸
۸۶۰۷۹۷
۸۶۰۸۰۷
۸۶۰۸۶۵
۸۶۰۸۷۰
۸۶۱۰۲۷
۸۶۱۲۲۰
۸۶۱۳۱۸
۸۶۲۲۵۰
۸۶۲۳۹۲
۸۶۲۷۵۳
۸۶۲۷۸۳
۸۶۲۷۸۵
۸۶۲۹۳۱
۸۶۳۰۸۹
۸۶۳۲۲۰
۸۶۳۴۷۷
۸۶۳۵۵۰
۸۶۳۵۵۲
۸۶۳۷۷۷
۸۶۳۸۱۲
۸۶۳۸۲۳
۸۶۳۸۸۳
۸۶۳۹۲۲
۸۶۴۰۲۶
۸۶۴۰۵۴
۸۶۴۳۶۸
۸۶۴۳۶۹
۸۶۴۴۴۵
۸۶۴۹۵۲
۸۶۵۸۵۹
۸۶۶۰۸۲
۸۶۶۳۱۵
۸۶۶۳۷۹
۸۶۶۴۱۳
۸۶۶۷۹۷
۸۶۷۰۰۹
۸۶۷۰۷۴
۸۶۷۴۹۷
۸۶۷۵۲۳
۸۶۷۶۵۷
۸۶۷۶۶۳
۸۶۷۹۳۷
۸۶۸۲۶۴
۸۶۸۳۶۹
۸۶۸۴۲۴
۸۶۸۵۴۵
۸۶۸۶۳۸
۸۶۸۸۸۹
۸۶۹۱۶۵
۸۶۹۲۳۵
۸۶۹۳۶۶
۸۶۹۴۶۳
۸۶۹۶۰۰
۸۶۹۶۶۶
۸۶۹۷۸۱
۸۶۹۹۱۶
۸۷۰۰۰۲
۸۷۰۰۲۷
۸۷۰۲۴۸
۸۷۱۱۰۸
۸۷۱۲۸۶
۸۷۱۹۸۲
۸۷۲۲۶۱
۸۷۲۵۸۲
۸۷۳۵۱۸
۸۷۴۲۵۵
۸۷۴۸۱۶
۸۷۵۰۹۵
۸۷۵۱۶۵
۸۷۵۴۴۱
۸۷۵۴۴۹
۸۷۵۵۶۴
۸۷۵۵۷۲
۸۷۵۸۹۳
۸۷۶۱۲۳
۸۷۶۶۸۱
۸۷۸۸۷۸
۸۷۸۹۴۳
۸۷۹۵۳۷
۸۸۰۲۷۹
۸۸۰۵۵۴
۸۸۰۵۸۹
۸۸۱۸۳۷
۸۸۲۶۱۴
۸۸۲۸۴۳
۸۸۳۰۵۵
۸۸۳۱۰۶
۸۸۳۴۷۹
۸۸۴۳۳۷
۸۸۶۲۵۶
۸۸۶۵۶۶
۸۸۶۹۲۸
۸۸۷۱۰۹
۸۸۷۳۵۶
۸۸۷۴۵۱
۸۸۷۶۲۲
۸۸۷۹۰۳
۸۸۷۹۸۶
۸۸۸۴۸۹
۸۸۸۵۳۲
۸۸۸۷۲۰
۸۸۸۷۲۷
۸۸۸۷۶۸
۸۸۸۷۷۸
۸۸۸۸۷۲
۸۸۹۱۷۷
۸۸۹۲۵۴
۸۸۹۴۴۳
۸۸۹۶۹۳
۸۸۹۸۸۸
۸۹۰۴۹۳
۸۹۰۵۶۱
۸۹۰۹۳۴
۸۹۰۹۴۹
۸۹۰۹۹۲
۸۹۱۰۵۳
۸۹۱۵۴۵
۸۹۲۳۴۷
۸۹۲۴۲۹
۸۹۲۴۶۳
۸۹۲۹۱۵
۸۹۳۶۳۳
۸۹۴۳۲۵
۸۹۴۳۶۵
۸۹۴۳۶۸
۸۹۴۴۰۹
۸۹۴۵۷۸
۸۹۴۵۸۴
۸۹۴۹۱۴
۸۹۵۰۰۶
۸۹۵۲۲۶
۸۹۵۲۶۷
۸۹۵۳۰۴
۸۹۵۳۵۸
۸۹۵۶۳۴
۸۹۶۳۴۰
۸۹۶۵۲۶
۸۹۶۵۲۷
۸۹۶۸۵۸
۸۹۶۸۸۳
۸۹۶۸۸۴
۸۹۶۸۹۹
۸۹۶۹۱۴
۸۹۶۹۵۰
۸۹۷۲۵۵
۸۹۷۳۲۴
۸۹۷۳۹۷
۸۹۷۴۵۲
۸۹۷۹۹۶
۸۹۸۲۲۱
۸۹۸۲۳۲
۸۹۸۲۳۳
۸۹۸۲۸۳
۸۹۸۳۴۲
۸۹۸۳۵۹
۸۹۸۶۲۰
۸۹۸۶۳۴
۸۹۸۷۰۲
۸۹۸۷۲۶
۸۹۸۷۹۳
۸۹۸۹۱۰
۸۹۸۹۷۲
۸۹۸۹۸۹
۸۹۹۰۱۸
۸۹۹۰۹۶
۸۹۹۱۸۴
۸۹۹۳۸۲
۸۹۹۴۱۰
۸۹۹۴۹۱
۸۹۹۴۹۷
۸۹۹۵۸۸
۸۹۹۶۱۶
۸۹۹۶۱۸
۸۹۹۶۳۷
۸۹۹۶۵۷
۸۹۹۶۷۸
۸۹۹۷۰۱
۸۹۹۷۶۹
۸۹۹۸۸۴
۸۹۹۹۰۶
۸۹۹۹۷۷
۹۰۰۲۵۰
۹۰۰۳۴۵
۹۰۰۳۸۱
۹۰۰۳۸۲
۹۰۰۴۱۰
۹۰۰۴۶۲
۹۰۰۵۶۶
۹۰۰۷۲۸
۹۰۰۷۳۲
۹۰۰۸۰۴
۹۰۰۹۲۵
۹۰۰۹۳۹
۹۰۰۹۴۳
۹۰۰۹۷۱
۹۰۰۹۷۸
۹۰۱۰۰۳
۹۰۱۰۰۵
۹۰۱۱۴۲
۹۰۱۲۹۷
۹۰۱۳۶۶
۹۰۱۳۹۳
۹۰۱۳۹۶
۹۰۱۴۱۱
۹۰۱۴۲۸
۹۰۱۴۴۲
۹۰۱۴۸۰
۹۰۱۶۳۳
۹۰۱۷۳۷
۹۰۱۷۵۰
۹۰۱۷۵۳
۹۰۱۷۷۱
۹۰۱۹۳۷
۹۰۱۹۴۶
۹۰۱۹۶۳
۹۰۲۱۰۰
۹۰۲۲۴۷
۹۰۲۳۷۸
۹۰۲۴۴۴
۹۰۲۴۷۵
۹۰۳۲۲۲
۹۰۳۲۳۵
۹۰۳۲۳۷
۹۰۳۶۹۶
۹۰۳۷۹۶
۹۰۳۹۰۵
۹۰۳۹۲۵
۹۰۳۹۹۱
۹۰۴۰۳۰
۹۰۴۰۵۹
۹۰۴۰۷۹
۹۰۴۲۴۴
۹۰۴۲۶۷
۹۰۴۲۹۳
۹۰۴۳۰۵
۹۰۴۴۰۲
۹۰۴۴۳۲
۹۰۴۴۸۲
۹۰۴۵۰۵
۹۰۴۵۰۸
۹۰۴۶۷۳
۹۰۴۶۷۸
۹۰۴۷۲۰
۹۰۴۷۲۹
۹۰۴۸۲۲
۹۰۴۸۲۳
۹۰۴۸۸۲
۹۰۴۹۲۹
۹۰۵۰۱۲
۹۰۵۱۲۲
۹۰۵۱۶۲
۹۰۵۲۰۷
۹۰۵۲۷۸
۹۰۵۵۶۱
۹۰۵۵۷۷
۹۰۶۱۶۱
۹۰۶۷۰۷
۹۰۶۷۴۵
۹۰۶۸۲۸
۹۰۶۹۱۶
۹۰۷۱۹۲
۹۰۷۲۹۷
۹۰۷۳۰۴
۹۰۷۳۱۸
۹۰۷۶۲۰
۹۰۷۶۲۱
۹۰۷۶۵۷
۹۰۷۹۱۵
۹۰۸۱۸۴
۹۰۸۲۶۷
۹۰۸۴۰۲
۹۰۸۴۶۷
۹۰۸۴۷۵
۹۰۸۷۹۱
۹۰۸۸۱۱
۹۰۸۹۳۸
۹۰۹۰۰۵
۹۰۹۰۳۵
۹۰۹۰۹۴
۹۰۹۱۱۱
۹۰۹۱۷۱
۹۰۹۲۴۰
۹۰۹۲۴۸
۹۰۹۲۸۵
۹۱۰۳۶۶
۹۱۰۳۷۴
۹۱۰۵۴۱
۹۱۰۶۷۲
۹۱۰۷۴۲
۹۱۰۹۷۳
۹۱۱۱۳۴
۹۱۱۲۲۱
۹۱۱۲۳۱
۹۱۱۴۹۹
۹۱۱۵۷۳
۹۱۱۷۵۹
۹۱۱۷۷۰
۹۱۱۷۸۰
۹۱۱۸۴۸
۹۱۱۹۳۰
۹۱۲۰۱۵
۹۱۲۰۵۸
۹۱۳۶۳۵
۹۱۴۲۵۷
۹۱۴۵۳۲
۹۱۵۶۴۹
۹۱۵۸۵۵
۹۱۵۹۳۷
۹۱۶۲۱۶
۹۱۶۴۳۳
۹۱۶۴۶۷
۹۱۶۵۴۲
۹۱۷۲۵۳
۹۱۷۳۴۶
۹۱۷۹۴۷
۹۱۸۰۸۱
۹۱۸۱۶۰
۹۱۸۴۶۲
۹۱۸۴۷۹
۹۱۸۴۸۹
۹۱۹۳۵۱
۹۱۹۴۶۹
۹۱۹۵۹۳
۹۱۹۶۰۵
۹۱۹۶۲۶
۹۱۹۹۴۳
۹۲۰۱۴۸
۹۲۰۱۸۷
۹۲۰۲۸۷
۹۲۰۳۹۷
۹۲۰۸۲۸
۹۲۰۹۶۳
۹۲۱۶۲۱
۹۲۱۶۳۹
۹۲۱۶۷۸
۹۲۱۶۹۲
۹۲۱۹۷۰
۹۲۲۰۰۱
۹۲۲۰۳۷
۹۲۲۰۵۳
۹۲۲۰۸۸
۹۲۲۱۴۰
۹۲۲۲۱۰
۹۲۲۶۵۵
۹۲۳۱۸۹
۹۲۳۳۳۰
۹۲۳۳۵۴
۹۲۳۳۶۹
۹۲۳۳۷۲
۹۲۳۳۷۶
۹۲۳۴۰۹
۹۲۳۴۱۵
۹۲۳۴۲۶
۹۲۳۴۴۰
۹۲۳۴۵۱
۹۲۳۵۲۳
۹۲۳۵۸۵
۹۲۴۰۴۸
۹۲۴۱۶۹
۹۲۴۱۷۰
۹۲۴۲۲۸
۹۲۴۲۶۷
۹۲۴۲۷۰
۹۲۴۵۰۷
۹۲۴۵۴۱
۹۲۴۵۴۳
۹۲۴۵۷۹
۹۲۴۶۰۸
۹۲۴۶۸۳
۹۲۴۷۰۵
۹۲۴۷۰۸
۹۲۴۷۱۲
۹۲۴۷۲۲
۹۲۴۷۶۶
۹۲۴۷۷۱
۹۲۴۹۷۴
۹۲۴۹۸۲
۹۲۵۱۵۱
۹۲۵۱۵۷
۹۲۵۱۸۱
۹۲۵۲۰۹
۹۲۵۳۲۸
۹۲۵۳۵۲
۹۲۵۳۹۳
۹۲۵۴۱۱
۹۲۶۲۳۱
۹۲۶۲۳۴
۹۲۶۳۹۴
۹۲۶۵۶۶
۹۲۶۹۶۹
۹۲۶۹۷۲
۹۲۷۰۹۹
۹۲۷۱۸۴
۹۲۷۲۷۱
۹۲۷۳۷۳
۹۲۷۵۵۳
۹۲۷۵۵۴
۹۲۷۵۸۶
۹۲۷۶۰۳
۹۲۷۶۱۹
۹۲۷۶۶۳
۹۲۷۷۴۵
۹۲۷۸۲۰
۹۲۷۸۹۴
۹۲۷۹۱۲
۹۲۷۹۲۹
۹۲۷۹۳۶
۹۲۷۹۵۰
۹۲۸۰۱۸
۹۲۸۰۳۳
۹۲۸۰۶۰
۹۲۸۱۴۲
۹۲۸۳۰۲
۹۲۸۴۷۷
۹۲۸۷۷۸
۹۲۹۲۶۱
۹۲۹۴۰۹
۹۲۹۷۰۵
۹۲۹۸۸۳
۹۲۹۹۸۹
۹۳۰۱۸۳
۹۳۰۱۸۷
۹۳۰۳۴۴
۹۳۰۴۳۳
۹۳۰۴۴۳
۹۳۰۴۵۳
۹۳۰۵۰۳
۹۳۰۵۱۵
۹۳۰۵۵۷
۹۳۰۶۲۷
۹۳۰۶۵۳
۹۳۰۶۵۶
۹۳۰۶۶۸
۹۳۰۶۷۷
۹۳۰۷۲۷
۹۳۱۰۰۰
۹۳۱۰۲۹
۹۳۱۰۶۲
۹۳۱۰۶۷
۹۳۱۰۸۳
۹۳۱۱۰۰
۹۳۱۱۳۷
۹۳۱۲۸۱
۹۳۱۲۹۴
۹۳۱۳۰۴
۹۳۱۳۶۳
۹۳۱۴۵۷
۹۳۱۴۷۹
۹۳۱۵۱۲
۹۳۱۶۰۸
۹۳۱۶۲۹
۹۳۱۷۷۰
۹۳۱۷۹۱
۹۳۱۹۹۵
۹۳۲۰۱۶
۹۳۲۰۵۳
۹۳۲۱۶۹
۹۳۲۱۷۰
۹۳۲۲۷۷
۹۳۲۳۱۲
۹۳۲۳۳۰
۹۳۲۴۹۷
۹۳۲۵۱۰
۹۳۲۵۱۳
۹۳۲۵۲۹
۹۳۲۵۴۱
۹۳۲۵۸۴
۹۳۲۵۹۳
۹۳۲۶۴۰
۹۳۲۶۸۲
۹۳۲۶۸۴
۹۳۲۸۰۷
۹۳۲۸۴۶
۹۳۲۸۸۷
۹۳۲۹۱۲
۹۳۲۹۷۸
۹۳۳۸۱۸
۹۳۳۹۸۰
۹۳۴۱۱۰
۹۳۴۱۴۴
۹۳۴۴۹۳
۹۳۴۶۸۲
۹۳۴۷۹۱
۹۳۴۹۵۵
۹۳۴۹۸۰
۹۳۴۹۸۳
۹۳۴۹۹۸
۹۳۵۰۸۸
۹۳۵۱۱۰
۹۳۵۱۱۵
۹۳۵۱۵۵
۹۳۵۲۷۲
۹۳۵۲۹۰
۹۳۵۳۰۴
۹۳۵۵۰۸
۹۳۵۹۷۲
۹۳۶۱۸۳
۹۳۶۲۱۹
۹۳۶۲۲۶
۹۳۶۴۰۱
۹۳۶۶۱۲
۹۳۶۶۷۷
۹۳۶۸۹۳
۹۳۶۹۱۷
۹۳۶۹۱۸
۹۳۶۹۴۰
۹۳۶۹۵۸
۹۳۷۰۷۶
۹۳۷۱۱۴
۹۳۷۵۲۲
۹۳۷۶۷۸
۹۳۷۸۰۶
۹۳۷۸۲۸
۹۳۷۸۵۱
۹۳۷۸۹۰
۹۳۷۹۹۰
۹۳۸۰۴۴
۹۳۸۰۵۳
۹۳۸۱۱۵
۹۳۸۱۱۷
۹۳۸۱۸۰
۹۳۸۱۹۴
۹۳۸۳۷۶
۹۳۹۰۰۵
۹۳۹۷۳۶
۹۳۹۷۸۹
۹۳۹۹۰۸
۹۳۹۹۱۶
۹۳۹۹۵۴
۹۳۹۹۷۷
۹۴۰۱۷۲
۹۴۰۲۰۵
۹۴۰۳۱۱
۹۴۰۳۱۵
۹۴۰۳۲۶
۹۴۰۳۳۷
۹۴۰۳۳۸
۹۴۰۶۰۸
۹۴۰۷۰۸
۹۴۰۷۳۴
۹۴۰۷۴۰
۹۴۰۷۴۳
۹۴۰۷۵۰
۹۴۰۷۵۳
۹۴۰۷۶۷
۹۴۱۱۷۲
۹۴۱۲۹۲
۹۴۱۴۰۸
۹۴۱۴۱۲
۹۴۱۴۳۰
۹۴۱۵۰۹
۹۴۱۵۲۷
۹۴۱۵۳۵
۹۴۱۶۱۲
۹۴۱۹۵۴
۹۴۲۶۳۳
۹۴۲۸۴۰
۹۴۲۸۵۰
۹۴۲۹۲۲
۹۴۲۹۴۰
۹۴۳۰۱۸
۹۴۳۰۴۴
۹۴۳۰۸۰
۹۴۳۱۱۲
۹۴۳۱۲۰
۹۴۳۱۵۵
۹۴۳۱۶۷
۹۴۳۲۲۰
۹۴۳۳۳۳
۹۴۳۳۷۰
۹۴۳۳۹۴
۹۴۳۴۵۲
۹۴۳۴۸۳
۹۴۳۴۸۵
۹۴۳۸۸۴
۹۴۴۳۱۸
۹۴۴۵۹۰
۹۴۴۷۰۸
۹۴۴۸۰۱
۹۴۴۸۷۱
۹۴۵۰۷۴
۹۴۵۱۲۴
۹۴۵۲۴۸
۹۴۵۷۳۹
۹۴۵۹۳۴
۹۴۶۱۴۱
۹۴۶۵۹۵
۹۴۶۶۲۷
۹۴۶۷۰۸
۹۴۷۲۳۲
۹۴۷۲۴۴
۹۴۷۳۰۷
۹۴۷۴۱۰
۹۴۷۵۳۱
۹۴۷۶۱۹
۹۴۷۷۵۰
۹۴۷۸۹۴
۹۴۸۴۶۱
۹۴۸۸۱۱
۹۴۸۸۲۱
۹۴۸۸۴۰
۹۴۸۹۲۲
۹۴۸۹۵۰
۹۴۸۹۵۷
۹۴۹۰۴۰
۹۴۹۲۱۹
۹۴۹۵۵۳
۹۴۹۶۳۶
۹۴۹۶۵۸
۹۴۹۸۳۹
۹۴۹۹۴۰
۹۵۰۰۲۹
۹۵۰۲۳۷
۹۵۰۷۶۴
۹۵۰۹۲۰
۹۵۱۳۵۳
۹۵۱۵۴۸
۹۵۱۶۸۳
۹۵۲۱۱۵
۹۵۲۱۵۱
۹۵۲۱۵۳
۹۵۲۱۵۸
۹۵۲۲۰۹
۹۵۲۴۰۸
۹۵۳۱۳۳
۹۵۳۳۷۵
۹۵۳۴۵۷
۹۵۳۴۸۸
۹۵۳۵۴۱
۹۵۳۵۵۱
۹۵۳۵۹۴
۹۵۳۵۹۹
۹۵۳۶۹۶
۹۵۳۸۰۷
۹۵۴۱۲۹
۹۵۴۱۸۲
۹۵۴۲۹۰
۹۵۴۳۴۶
۹۵۴۳۵۰
۹۵۴۳۷۴
۹۵۴۴۰۱
۹۵۴۴۰۸
۹۵۴۴۱۳
۹۵۴۴۵۲
۹۵۴۵۰۹
۹۵۴۶۹۵
۹۵۴۷۳۴
۹۵۴۸۳۵
۹۵۵۰۲۹
۹۵۵۱۸۷
۹۵۵۸۹۴
۹۵۶۲۷۹
۹۵۶۳۰۹
۹۵۶۴۳۳
۹۵۶۴۶۸
۹۵۶۷۸۵
۹۵۷۲۲۱
۹۵۷۵۲۱
۹۵۷۶۲۹
۹۵۷۶۳۸
۹۵۷۷۴۰
۹۵۷۷۶۱
۹۵۷۸۹۸
۹۵۷۹۸۶
۹۵۸۱۶۹
۹۵۸۲۶۳
۹۵۸۲۷۲
۹۵۸۵۳۷
۹۵۸۵۴۹
۹۵۸۵۷۴
۹۵۸۶۳۷
۹۵۸۶۶۰
۹۵۸۸۱۳
۹۵۹۱۴۱
۹۵۹۲۷۰
۹۵۹۸۹۳
۹۵۹۹۵۶
۹۶۰۳۷۴
۹۶۰۴۲۶
۹۶۰۶۷۷
۹۶۱۵۴۰
۹۶۱۷۰۲
۹۶۱۷۲۸
۹۶۱۷۷۶
۹۶۱۷۸۶
۹۶۱۷۸۸
۹۶۱۸۰۷
۹۶۱۸۳۴
۹۶۱۸۴۱
۹۶۱۸۴۹
۹۶۱۸۷۶
۹۶۱۸۹۱
۹۶۱۸۹۹
۹۶۱۹۲۹
۹۶۲۲۶۳
۹۶۲۲۶۷
۹۶۲۲۸۴
۹۶۲۸۲۹
۹۶۲۹۸۵
۹۶۳۲۱۵
۹۶۳۳۷۴
۹۶۴۰۰۳
۹۶۴۱۴۴
۹۶۴۲۰۵
۹۶۴۲۵۱
۹۶۴۲۵۷
۹۶۴۲۷۵
۹۶۴۲۹۹
۹۶۴۳۱۰
۹۶۴۴۷۱
۹۶۴۵۰۹
۹۶۴۸۲۳
۹۶۵۱۷۶
۹۶۵۱۸۸
۹۶۵۲۵۰
۹۶۵۳۱۵
۹۶۵۵۷۵
۹۶۵۷۵۰
۹۶۵۸۷۵
۹۶۶۰۰۴
۹۶۶۰۲۵
۹۶۶۲۶۳
۹۶۷۰۲۴
۹۶۷۰۳۳
۹۶۷۱۲۱
۹۶۷۱۴۷

معرفی شدگان رشته مهندسی دریا- مهندسی کشتی، کشتیرانی جمهوری اسلامی ایران

از ردیف ۱ تا ردیف ۱۰۰

۸۲۵۲۴۵
۸۲۸۳۸۰
۸۲۹۰۷۱
۸۳۰۱۰۸
۸۳۲۳۱۹
۸۳۲۳۳۳
۸۳۲۴۸۵
۸۳۴۸۲۵
۸۳۶۱۱۰
۸۳۶۳۰۱
۸۳۶۳۳۱
۸۴۱۰۴۹
۸۴۱۳۰۷
۸۴۱۳۷۳
۸۴۱۴۰۴
۸۴۳۹۱۷
۸۴۵۱۸۵
۸۴۵۱۹۱
۸۴۵۷۴۴
۸۴۶۲۲۴
۸۴۸۹۷۲
۸۴۹۰۷۰
۸۴۹۶۱۹
۸۵۰۰۴۷
۸۵۰۷۶۱
۸۵۱۹۷۸
۸۵۲۱۰۷
۸۵۲۲۹۷
۸۵۲۳۶۰
۸۵۲۴۹۶
۸۵۲۵۰۸
۸۵۲۵۵۰
۸۵۲۵۵۶
۸۵۲۶۰۱
۸۵۴۰۳۳
۸۵۴۴۲۹
۸۵۴۴۶۲
۸۶۲۲۷۶
۸۶۲۸۳۳
۸۶۳۰۵۱
۸۶۳۱۲۲
۸۶۳۷۵۷
۸۶۳۸۹۹
۸۶۴۰۴۱
۸۶۴۰۷۹
۸۶۴۱۲۹
۸۶۴۱۶۸
۸۶۴۳۷۲
۸۶۸۰۹۴
۸۶۸۲۶۷
۸۶۸۶۲۷
۸۶۹۰۶۹
۸۶۹۲۰۰
۸۶۹۲۶۹
۸۶۹۳۶۶
۸۶۹۵۴۱
۸۶۹۹۴۴
۸۶۹۹۴۷
۸۷۲۷۴۶
۸۷۲۹۷۴
۸۷۴۴۵۸
۸۷۶۲۸۸
۸۷۸۱۳۵
۸۷۹۲۵۲
۸۸۰۸۴۷
۸۸۲۵۲۰
۸۸۲۶۱۴
۸۸۳۵۶۱
۸۸۳۸۱۰
۸۸۸۰۱۲
۸۸۸۲۱۹
۸۸۸۸۵۲
۸۸۸۹۴۴
۸۸۹۲۳۸
۸۸۹۸۳۶
۸۹۴۳۶۳
۸۹۴۶۷۵
۸۹۵۱۸۰
۸۹۵۲۶۷
۸۹۵۳۳۰
۸۹۵۳۴۰
۸۹۹۱۴۷
۸۹۹۱۴۸
۸۹۹۲۰۴
۹۰۱۰۰۵
۹۰۱۰۱۶
۹۰۱۴۳۶
۹۰۲۱۱۵
۹۰۳۲۱۰
۹۰۳۲۲۲
۹۰۳۲۴۶
۹۰۳۸۷۰
۹۰۴۰۱۷
۹۰۴۲۳۷
۹۰۴۳۶۲
۹۰۴۴۱۶
۹۰۵۶۲۵
۹۰۵۷۹۴
۹۰۵۸۷۰
۹۰۷۸۸۳

از ردیف ۱۰۱ تا آخر

۹۰۸۳۷۳
۹۰۸۴۰۸
۹۰۹۰۴۴
۹۱۱۲۷۱
۹۱۱۶۳۵
۹۱۲۰۵۷
۹۱۳۸۵۶
۹۱۴۵۸۶
۹۱۴۷۱۷
۹۱۵۰۳۷
۹۱۶۵۶۹
۹۱۸۱۴۹
۹۲۰۷۳۰
۹۲۰۷۸۹
۹۲۰۹۶۷
۹۲۲۲۰۷
۹۲۲۶۶۹
۹۲۲۸۰۵
۹۲۲۸۹۱
۹۲۲۹۱۵
۹۲۳۲۳۵
۹۲۳۴۵۴
۹۲۳۶۴۸
۹۲۴۷۶۶
۹۲۷۰۵۸
۹۲۷۲۴۵
۹۲۷۲۵۲
۹۲۷۳۷۳
۹۲۸۲۱۵
۹۲۸۴۵۱
۹۲۸۵۰۶
۹۲۸۵۳۹

۹۲۸۵۴۱	۸۹۵۱۸۰	۹۶۱۸۲۴	۹۳۳۴۵۳	۸۶۲۸۳۳
۹۲۸۵۹۴	۸۹۵۳۱۳	۹۶۲۹۲۸	۹۳۴۲۲۲	۸۶۳۴۲۵
۹۲۹۶۳۷	۸۹۵۳۸۹	۹۶۵۲۰۴	۹۳۵۵۵۰	۸۶۳۶۹۲
۹۳۰۴۵۴	۸۹۵۶۳۵	۹۶۵۲۴۰	۹۳۵۶۱۳	۸۶۴۱۸۱
۹۳۱۰۵۰	۸۹۷۱۲۶	۹۶۵۳۳۰	۹۳۶۲۱۲	۸۶۴۶۱۳
۹۳۱۰۹۶	۸۹۷۲۷۹	۹۶۵۳۳۲	۹۳۶۴۰۵	۸۶۴۶۶۷
۹۳۱۴۱۷	۸۹۷۳۳۲	۹۶۵۹۰۳	۹۳۸۲۳۸	۸۶۵۲۲۴
۹۳۱۶۲۴	۸۹۷۳۴۲	۹۶۵۹۳۴	۹۳۹۳۲۵	۸۶۵۲۵۸
۹۳۱۷۳۱	۸۹۷۳۷۸	۹۶۶۰۰۰	۹۳۹۸۹۶	۸۶۵۹۰۵
۹۳۱۷۷۳	۸۹۷۴۰۰	۹۶۶۰۱۶	۹۳۹۹۳۷	۸۶۵۹۳۳
۹۳۱۹۷۲	۸۹۷۴۷۰		۹۴۰۰۹۱	۸۶۸۳۴۸
۹۳۲۵۱۳	۸۹۸۱۲۸		۹۴۰۳۶۳	۸۶۸۶۹۲
۹۳۲۷۶۶	۸۹۸۲۹۳		۹۴۰۷۶۲	۸۶۸۸۸۹
۹۳۴۱۴۷	۸۹۹۱۴۸		۹۴۱۲۴۲	۸۶۹۲۱۶
۹۳۴۵۸۵	۸۹۹۶۶۳		۹۴۱۴۴۸	۸۶۹۵۷۱
۹۳۵۲۵۱	۸۹۹۶۹۲		۹۴۱۵۸۸	۸۷۱۸۶۷
۹۳۵۲۷۶	۸۹۹۷۵۴		۹۴۱۵۹۴	۸۷۲۰۱۱
۹۳۶۲۲۰	۸۹۹۷۶۵		۹۴۱۸۵۹	۸۷۲۲۳۶
۹۳۶۲۲۹	۹۰۰۹۲۲		۹۴۱۹۳۴	۸۷۲۲۳۸
۹۳۶۳۱۱	۹۰۰۹۷۲		۹۴۱۹۵۰	۸۷۲۲۵۴
۹۳۷۸۲۴	۹۰۰۹۸۶		۹۴۳۴۳۷	۸۷۲۲۷۴
۹۳۸۰۴۰	۹۰۱۰۷۱		۹۴۴۶۰۸	۸۷۲۳۴۷
۹۳۸۲۰۵	۹۰۱۷۵۱		۹۴۴۶۷۰	۸۷۲۵۰۵
۹۳۸۲۵۹	۹۰۱۷۶۷		۹۴۵۹۶۶	۸۷۲۶۲۸
۹۳۸۲۸۶	۹۰۱۸۱۵		۹۴۵۹۶۸	۸۷۳۴۱۹
۹۳۹۲۸۴	۹۰۱۸۹۹		۹۴۷۶۹۷	۸۷۴۴۴۰
۹۳۹۶۴۵	۹۰۱۹۲۰		۹۴۹۵۶۵	۸۷۴۹۵۱
۹۴۱۴۴۳	۹۰۲۰۹۷		۹۵۱۲۲۷	۸۷۵۲۴۹

معرفی شدگان رشته مهندسی دریا- مهندسی کشتی (دانشکده کشتی سازی بندرعباس) شرکت ملی نفتکش ایران

معرفی شدگان رشته مهندسی دریا- مهندسی کشتی (دانشگاه سیستان و بلوچستان) شرکت ملی نفتکش ایران

معرفی شدگان رشته مهندسی دریا- مهندسی کشتی (دانشگاه سیستان و بلوچستان) شرکت سهامی شیلات ایران

از ردیف ۱ تا ردیف ۷۰

از ردیف ۷۱ تا ردیف ۱۴۰

از ردیف ۱۴۱ تا ردیف ۲۱۰

از ردیف ۲۱۱ تا ردیف ۲۸۰

از ردیف ۲۸۱ تا ردیف ۳۵۰

از ردیف ۳۵۱ تا ردیف ۴۲۰

از ردیف ۴۲۱ تا آخر

معرفی شدگان رشته کارشناسی تعمیر و نگهداری هواپیما مجتمع آموزش عالی هواپیمایی کشوری

معرفی شدگان بورسیه پزشکی ارتش جمهوری اسلامی ایران

از ردیف ۱ تا ردیف ۱۴۰

از ردیف ۱۴۱ تا ردیف ۲۸۰

از ردیف ۲۸۱ تا ردیف ۴۲۰

از ردیف ۴۲۱ تا ردیف ۵۶۰

از ردیف ۵۶۱ تا ردیف ۷۰۰

از ردیف ۷۰۱ تا آخر

معرفی شدگان بورسیه پزشکی سپاه پاسداران انقلاب اسلامی (خواهران)

از ردیف ۱ تا ردیف ۱۵۰

از ردیف ۱۵۱ تا آخر

معرفی شدگان بورسیه پزشکی سپاه پاسداران انقلاب اسلامی (برادران)

از ردیف ۱ تا ردیف ۲۰۰

از ردیف ۲۰۱ تا ردیف ۴۰۰

از ردیف ۴۰۱ تا آخر

معرفی شدگان بورسیه پزشکی ستاد نیروهای انتظامی

از ردیف ۲۱ الی ۴۰

از ردیف ۴۱ تا ۶۰

از ردیف ۶۱ تا ۸۰

از ردیف ۸۱ تا ۱۲۰

معرفی شدگان رشته نمایش (تاتر) «برادران»

از ردیف ۱ تا ۲۰

معرفی شدگان رشته نمایش (تاتر) «خواهران»

از ردیف ۱ تا ردیف ۲۰

از ردیف ۲۱ الی ۴۰

از ردیف ۴۱ تا ۶۰

از ردیف ۶۱ تا ۸۰

از ردیف ۸۱ تا آخر

از ردیف ۱۲۱ تا ۱۶۰

معرفی شدگان رشته سینما (برادران)

از ردیف ۱ تا ۲۰

از ردیف ۱۶۱ تا آخر

از ردیف ۲۱ الی ۴۰

از ردیف ۴۱ تا ۶۰

از ردیف ۶۱ تا آخر

معرفی شدگان رشته سینما خواهران

از ردیف ۱ تا ۲۰

از ردیف ۲۱ تا آخر

معرفی شدگان رشته مهندسی علمی - کاربردی برق، شبکه‌های انتقال و توزیع دانشکده صنعت آب و برق

معرفی شدگان رشته مهندسی علمی - کاربردی مکانیک نیروگاه دانشکده صنعت آب و برق

معرفی شدگان رشته مهندسی علمی - کاربردی آب، بهره‌برداری از سد و شبکه دانشکده صنعت آب و برق

معرفی شدگان رشته مهندسی علمی - کاربردی شبکه‌های آب و فاضلاب دانشکده صنعت آب و برق

معرفی شدگان رشته مهندسی علمی - کاربردی عمران، تاسیسات آبی دانشکده صنعت آب و برق

معرفی شدگان رشته ریاضی دانشگاه شاهد (خواهران)

(برادران) از ردیف ۱ تا آخر

معرفی شدگان رشته‌های دبیرستانی مبتنی بر ... دانشگاه شاهد (خواهران)

از ردیف ۱ تا آخر

معرفی شدگان رشته‌های دبیرستانی ... دانشگاه شاهد (برادران)

از ردیف ۱ تا ردیف ۴۰۰

از ردیف ۴۰۱ تا آخر

معرفی شدگان رشته‌های روانشناسی علوم اجتماعی و علوم تربیتی دانشگاه شاهد (خواهران)

از ردیف ۱ تا آخر

(برادران)

از ردیف ۱ تا آخر

معرفی شدگان رشته نقاشی دانشگاه شاهد

خواهران

برادران